

MINISTERIO DE AMBIENTE
DIRECCION DE INFORMACION AMBIENTAL
Tel. 500-0855 – Ext. 6811/6048

MEMORANDO – DIAM – 1458 – 2023

PARA: DOMILUIS DOMÍNGUEZ E.
Director de Evaluación de Impacto Ambiental



DE: ALEX O. DE GRACIA C.
Director de Información Ambiental

ASUNTO: Verificación de coordenadas

FECHA: 18 de agosto de 2023



En atención al memorando DEEIA-0534-1008-2023, donde se solicita generar una cartografía que nos permita determinar la ubicación del proyecto Categoría I titulado "ESTUDIOS, DISEÑOS, ANTEPROYECTOS ARQUITECTÓNICO, DESARROLLO DE PLANOS, ESPECIFICACIONES TÉCNICAS, DEMOLICIÓN DE LA INSTALACIÓN DE SALUD EXISTENTE, CONSTRUCCIÓN DE LOS CENTROS DE SALUD DARIÉN-EMBERÁ WOUNAAN-LOTE 3 SAMBÚ", cuyo promotor es MINISTERIO DE SALUD le informamos que con los datos proporcionados se determinó lo siguiente: Verificar el punto 3 del polígono, el punto 2 del monitoreo están desplazados

Adj. Mapa
AODGC/cas/ym
CC: Departamento de Geomática



PROVINCIA DE DARIÉN, DISTRITO DE CHEPIGANA, CORREGIMIENTO DE SAMBÚ ESTUDIO
CATI, "CONSTRUCCIÓN DE LOS CENTROS DE SALUD DARIÉN-EMBERÁ
WOUNAANLOTE 3 SAMBÚ".

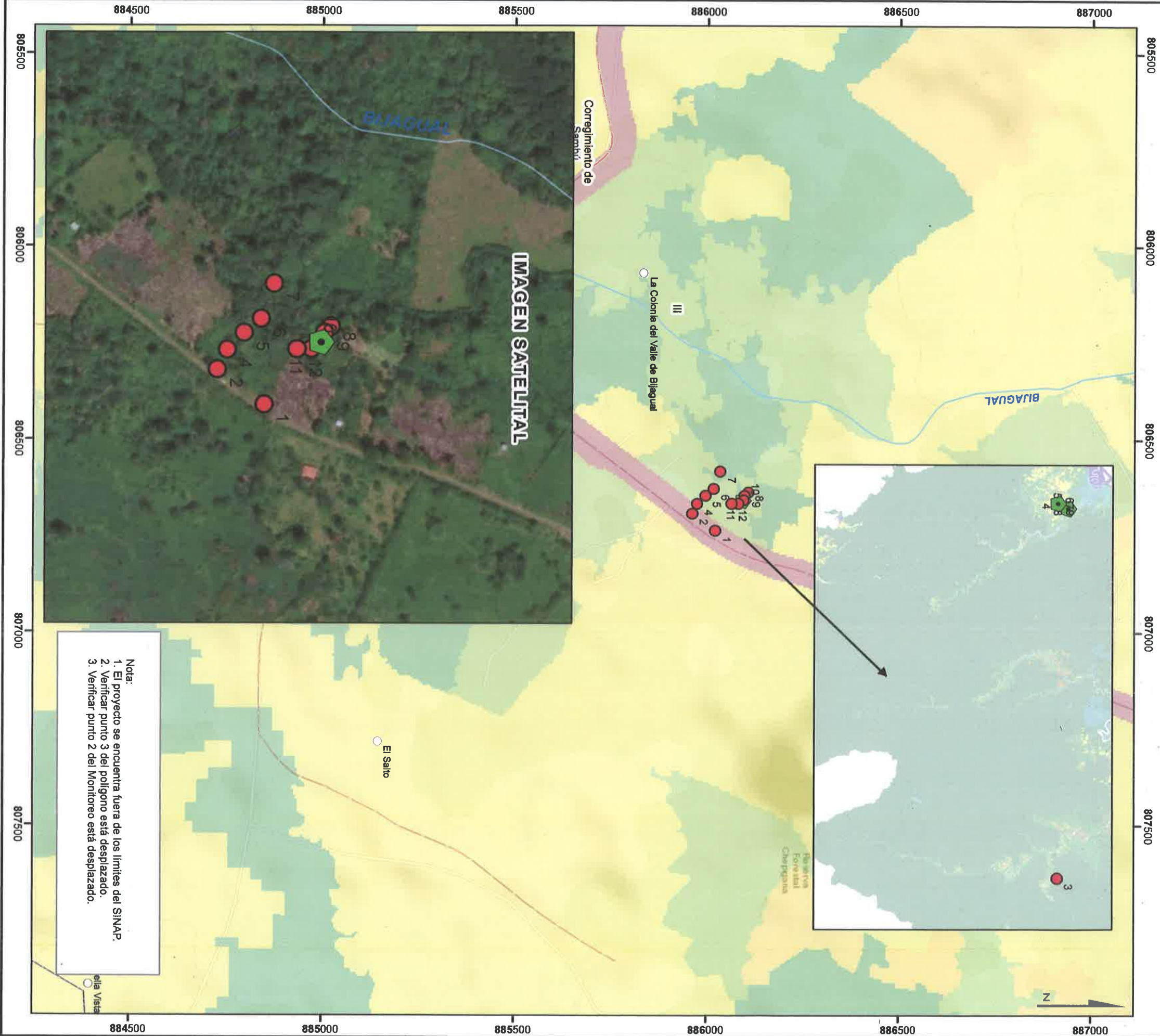

Localización Nacional



- Lugares Poblados
- Puntos del Polígono
- Puntos de monitoreos de ruido
- Drenaje
- Cuencas Hidrográficas - 162 Río Sambú
- Límite de Corregimientos
- Límite de Capacidad Agrícola

LEYENDA

- Cobertura Boscosa y Uso del suelo 2012
- Bosque latifoliado mixto
- Infraestructura
- Pasto
- Rastrojo y vegetación arbustiva
- Capacidad Agrícola
- Arable, severas limitaciones en la selección de las plantas, requiere conservación especial o ambas cosas..

Sistema de Referencia Espacial:
Sistema Geodésico Mundial de 1984
Proyección Universal Transversal de Mercator
Zona 17 Norte

Ministerio de Ambiente
Dirección de Información Ambiental
Departamento de Geomática

Fuente: - Instituto Nacional de Estadística y Censo
- Ministerio de Ambiente
- Imagen ESRI
- Memorando-DEIA-0534-1008-2023.