

MINISTERIO DE AMBIENTE
DIRECCION DE INFORMACION AMBIENTAL
Tel. 500-0855 – Ext. 6811/6048

MEMORANDO – DIAM – 1505 – 2023

PARA: DOMILUIS DOMINGUEZ E.
Director de Evaluación de Impacto Ambiental

DE: 
ALEX O. DE GRACIA
Director de Información Ambiental

ASUNTO: Verificación de coordenadas

FECHA: 28 de agosto de 2023

En atención al memorando- DEEIA-0546-1708-2023-Seguimiento DEEIA-0422-1306-2023, donde solicita generar una cartografía que permita determinar la ubicación de las coordenadas adjuntas, del Estudio de Impacto Ambiental, categoría II, denominado "ESTUDIO, DISEÑO, CONSTRUCCIÓN Y FINANCIAMIENTO DE LA CARRETERA EL LLANO - PUERTO CARTÍ", cuyo promotor es MINISTERIO DE OBRAS PÚBLICAS, le informamos que con los datos proporcionados se determinó lo siguiente:

| Variables | Descripción |
|--|--|
| Punto | Cajones. |
| División Política Administrativa | Provincia: Panamá, Comarca Kuna Yala. |
| | Distrito: Chepo, Kuna Yala. |
| | Corregimiento: El Llano, Narganá (Cabecera). |
| Cobertura Boscosa y Uso del Suelo 2012 | Bosque latifoliado mixto maduro, Bosque latifoliado mixto secundario, Infraestructura. |
| Capacidad Agrológica de los Suelos | Tipo: III, IV, V, VII. |
| Sistema Nacional de Áreas Protegidas (SINAP) | Los puntos del 21 al 52 se ubican dentro del SINAP, Área Silvestre Narganá. |

Atentamente,

Adj.: Mapa

AODGC/xs/ym

CC: Departamento de Geomática



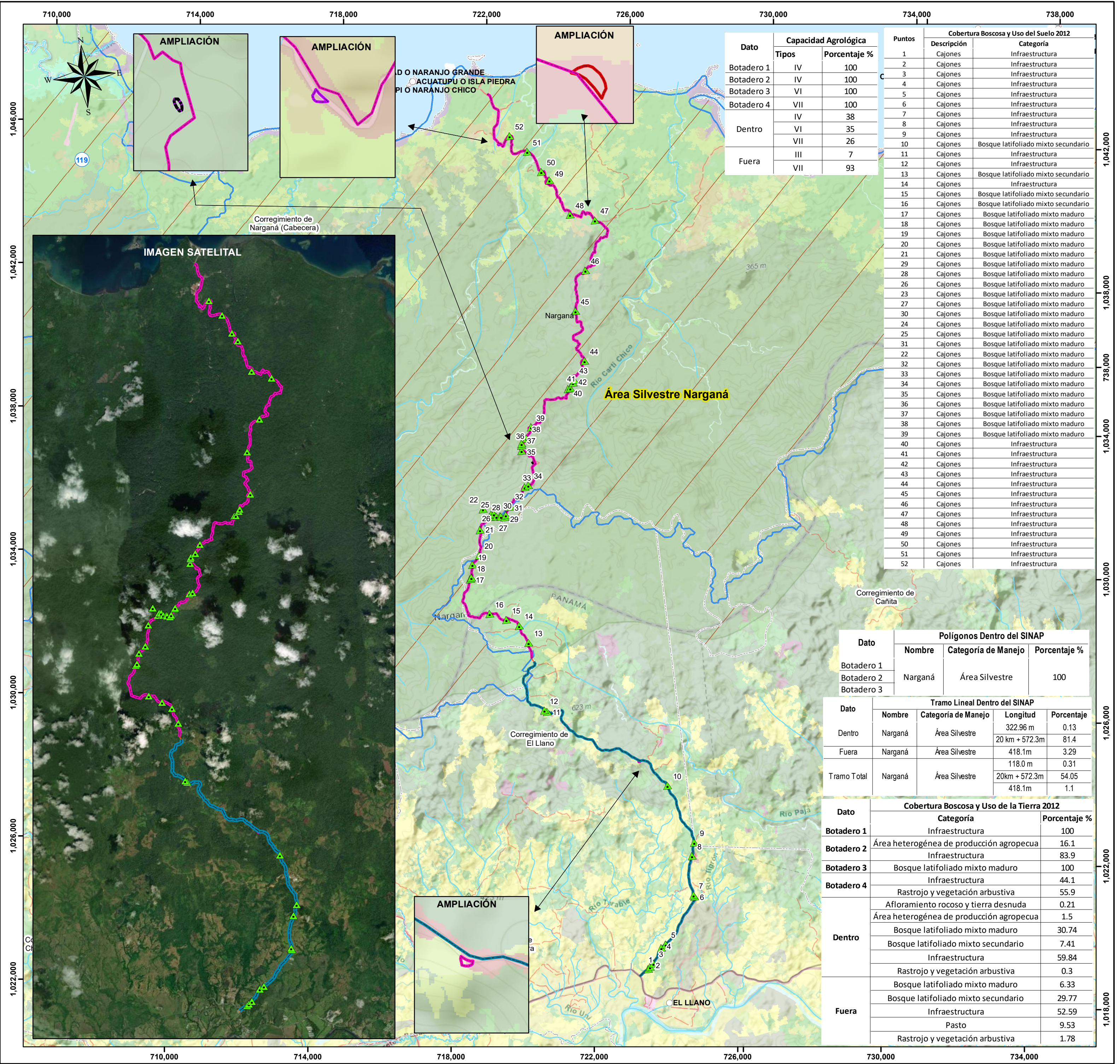

Escala 1:75,000

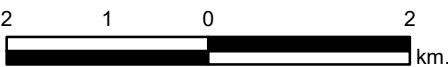

LEYENDA



- Lugares Poblados
 Cajones
 Alineamiento
 Dentro
 Fuera
 Tramo Total
 Cuenca Hidrográfica
 polígono
 Botadero 1
 Botadero 2
 Botadero 3
 Botadero 4

- SINAP
 Área Silvestre Narganá
 Cobertura Boscosa y Uso del Suelo 2012
 Afloramiento rocoso y tierra desnuda
 Arroz
 Bosque de mangle
 Bosque de rafia
 Bosque latifoliado mixto maduro
 Bosque latifoliado mixto secundario
 Bosque plantado de latifoliadas

- Infraestructura
 Otro cultivo anual
 Pasto
 Playa y arenal natural
 Rastrojo y vegetación arbustiva
 Superficie de agua
 Vegetación baja inundable
 Área heterogénea de producción agropecuaria
 Área poblada

- Capacidad Agrológica
 III Arable, severas limitaciones en la selección de las plantas, requiere conservación especial o ambas cosas.
 IV Arable, muy severas limitaciones en la selección de plantas, requiere un manejo muy cuidadoso o ambas cosas.
 VI No arable, con limitaciones severas, apta para pastos, bosques, tierras de reservas.
 VII No arable, con limitaciones muy severas, apta para pastos, bosques, tierras de reserva.

Sistema de Referencia Espacial:
 Sistema Geodésico Mundial de 1984
 Proyección Universal Transversal de Mercator - Zona 17 Norte

Ministerio de Ambiente
 Dirección de Información Ambiental
 Departamento de Geomática

Fuente:
 - Instituto Nacional de Estadística y Censo
 - Ministerio de Ambiente
 - Memorando-DEEIA-0546-1708-2023-
 Seguimiento-DEEIA-0422-1306-2023.