

MINISTERIO DE AMBIENTE
DIRECCION DE INFORMACION AMBIENTAL
Tel. 500-0855 – Ext. 6811/6048

MEMORANDO – DIAM – 1481 – 2023

PARA: DOMILUIS DOMINGUEZ E.
Director de Evaluación de Impacto Ambiental

DE: 
ALEX DE GRACIA
Director de Información Ambiental

ASUNTO: Solicitud de ubicación del proyecto

FECHA: 22 de agosto de 2023



En atención al memorando DEEIA-0541-1608-2023, donde se solicita generar una cartografía que permita determinar, la ubicación del proyecto, correspondiente al Estudio de Impacto Ambiental, categoría II, denominado "PH LA FORESTA", le informamos que con los datos proporcionados se determinó lo siguiente:

Variables	Descripción
Puntos	Calidad aire y ruido, calidad de agua (Quebrada La Hamaca), Salida de La Foresta
Área de campamento temporal	0 ha + 4,505.62 m ²
Área de intervención	24 ha + 8,290.58 m ²
Área de inundación	16 ha + 3,290.9 m ²
Área de pozo 1	0 ha + 138.20 m ²
Área de tanque de agua	0 ha + 544.21 m ²
Área no desarrollable	8 ha + 7,701.85 m ²
Estación de bombeo	0 ha + 70.00 m ²
Polígono PTAR	1 ha + 6,784.31 m ²
Cobertura boscosa y uso de la tierra, año 2012	Bosque latifoliado mixto secundario
	Pasto
	Otro cultivo anual
	Rastrojo y vegetación arbustiva
División Política Administrativa	Provincia: Coclé
	Distrito: Antón
	Corregimiento: El Chirú
Cuenca Hidrográfica	N° 138, ríos entre el Antón y el Caimito
Capacidad Agrológica de los Suelos	Tipo: IV
Sistema Nacional de Áreas Protegidas (SINAP)	Fuera de los límites de áreas protegidas

Atentamente,

Adj.: Mapa
AODG/fg/ma
CC: Departamento de Geomática

REPÚBLICA DE PANAMÁ GOBIERNO NACIONAL	MINISTERIO DE AMBIENTE
DEPARTAMENTO DE EVALUACIÓN DE ESTUDIO DE IMPACTO AMBIENTAL	
RECIBIDO	
Por	
Fecha	24/8/2023
Hora	19:03 am

PROVINCIA DE COCLÉ, DISTRITO DE ANTÓN, CORREGIMIENTO DE EL CHIRÚ- VERIFICACIÓN DE COORDENADAS DEL PROYECTO "PH LA FORESTA"

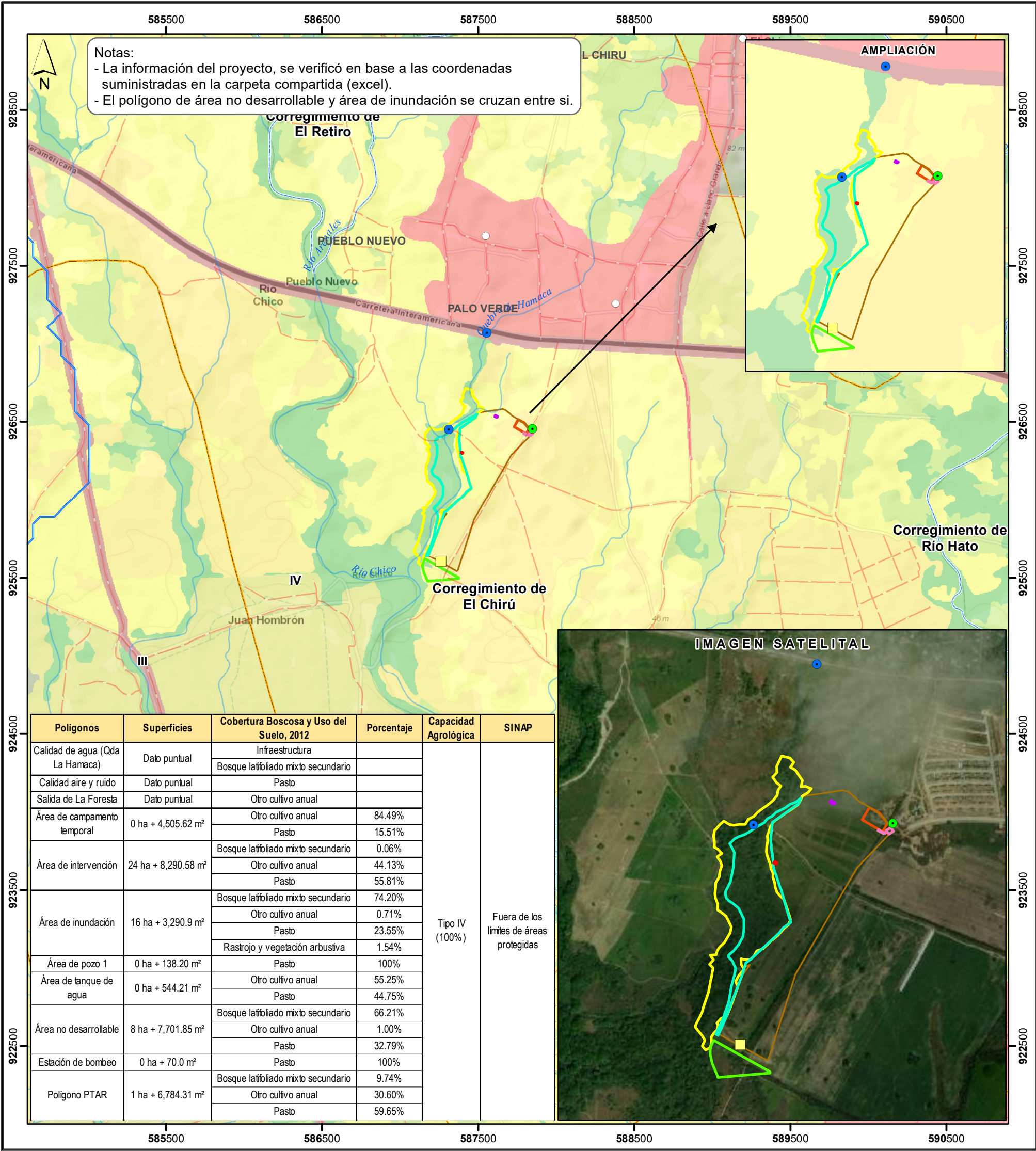

Escala 1:25,000

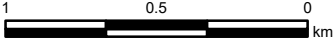

LEYENDA



- Calidad aire y ruido
- Calidad de agua (Qda La Hamaca)
- Salida de La Foresta
- Lugares Poblados 2010
- Red vial
- Ríos y quebradas
- Estación de bombeo
- Polígono PTAR
- Área de campamento temporal
- Área de intervención
- Área de inundación
- Área de pozo 1
- Área de tanque de agua
- Área no desarrollable

- Límites de corregimientos
- Cuenca Hidrográfica No. 138, ríos entre el Antón y el Caimito
- Cobertura y Uso de la Tierra 2012
 - Arroz
 - Bosque latifoliado mixto secundario
 - Bosque plantado de latifoliadas
 - Infraestructura
 - Otro cultivo anual
 - Pasto
 - Rastrojo y vegetación arbustiva
 - Superficie de agua
 - Área poblada
 - Límite de Capacidad Agrológica
- IV Arable, muy severas limitaciones en la selección de plantas, requiere un manejo muy cuidadoso o ambas cosas

Sistema de Referencia Espacial:
Sistema Geodésico Mundial de 1984
Proyección Universal Transversal de Mercator
Zona 17 Norte

Ministerio de Ambiente
Dirección de Información Ambiental
Departamento de Geomática

Fuentes:
- Instituto Nacional de Estadística y Censo
- Ministerio de Ambiente
- Imagen ESRI
- DEEIA-0541-1608-2023