

Solicitud DRCC-IF-037-2023

Fátima Milagro del Carmen González Ortega <fgonzalezo@miambiente.gob.pa>

Mar 22/08/2023 15:20

Para:Kiriam Lizbeth González Martínez <kgonzalez@miambiente.gob.pa>

CC:Marcela Alvarado <malvarado@miambiente.gob.pa>

📎 2 archivos adjuntos (3 MB)

DRCC_IF_037_2023.pdf; GEOMATICA-EIA-CAT I-0799-2023_LOCALES COMERCIALES.pdf;

Buenas tardes compañera

Adjunto mapa y nota de respuesta de la solicitud **DRCC-IF-037-2023**, del proyecto categoría I, denominado "LOCALES COMERCIALES".

Confirmar el correo recibido, gracias.

Saludos cordiales



Panamá vulnerable, construyendo su resiliencia.
¡Adaptándonos al cambio!

Fátima Milagro del Carmen
González Ortega |
DIAM
6848 | |
fgonzalezo@miambiente.gob.pa
Dirección: Calle Diego
Domínguez, Edif. 804 Albrook,
Ancón, Panamá, Rep. de
Panamá
Página Web:
www.miambiente.gob.pa |
Ubícanos en nuestro Mapa
Web: | Síguenos en
Favor recordar su
responsabilidad con el medio
ambiente antes de imprimir este
documento.
Please remember your
responsibility with the environment
before printing this document.



MINISTERIO DE AMBIENTE
DIRECCION DE INFORMACION AMBIENTAL

Tel. 500-0855 – Ext. 6715/6047

GEOMATICA-EIA-CAT I-0799-2023



De: **Alex O. De Gracia C.**
Jefe del Departamento de Geomática

Fecha de solicitud: **21 DE AGOSTO DE 2023**

Proyecto: **“LOCALES COMERCIALES”**

Categoría: **I**

Provincia: **COCLÉ**

Distrito: **PENONOMÉ**

Corregimiento: **PENONOMÉ (CABECERA)**

Técnico Evaluador solicitante: **Kiriam González**

Dirección Regional de: **COCLÉ**

Observaciones (hallazgos o información que se debe aclarar):

En respuesta a la solicitud del día 21 de agosto de 2023, vía correo electrónico, donde se solicita generar una cartografía que permita determinar la ubicación del proyecto de Estudio de Impacto Ambiental, categoría I, denominado **LOCALES COMERCIALES**, le informamos lo siguiente:

Con los datos proporcionados se generó un polígono con una superficie (**0 ha + 494 m²**), el mismo se ubica fuera de los límites del SINAP.

De acuerdo a la Cobertura Boscosa y Uso del Suelo 2012, el polígono se ubica en las categorías de **“Área poblada”** y según la Capacidad Agrológica se ubica en el tipo **IV** (Arable, muy severas limitaciones en la selección de plantas, requiere un manejo muy cuidadoso o ambas cosas).

Técnico responsable: **Fátima González**

Fecha de respuesta: **22 DE AGOSTO DE 2023**

Adj; Mapa
aodgc/fg

CC: Departamento de Geomática.

PROVINCIA DE COCLÉ, DISTRITO DE PENONOMÉ, CORREGIMIENTO DE PENONOMÉ (CABECERA) - VERIFICACIÓN DE COORDENADAS DEL PROYECTO "LOCALES COMERCIALES"

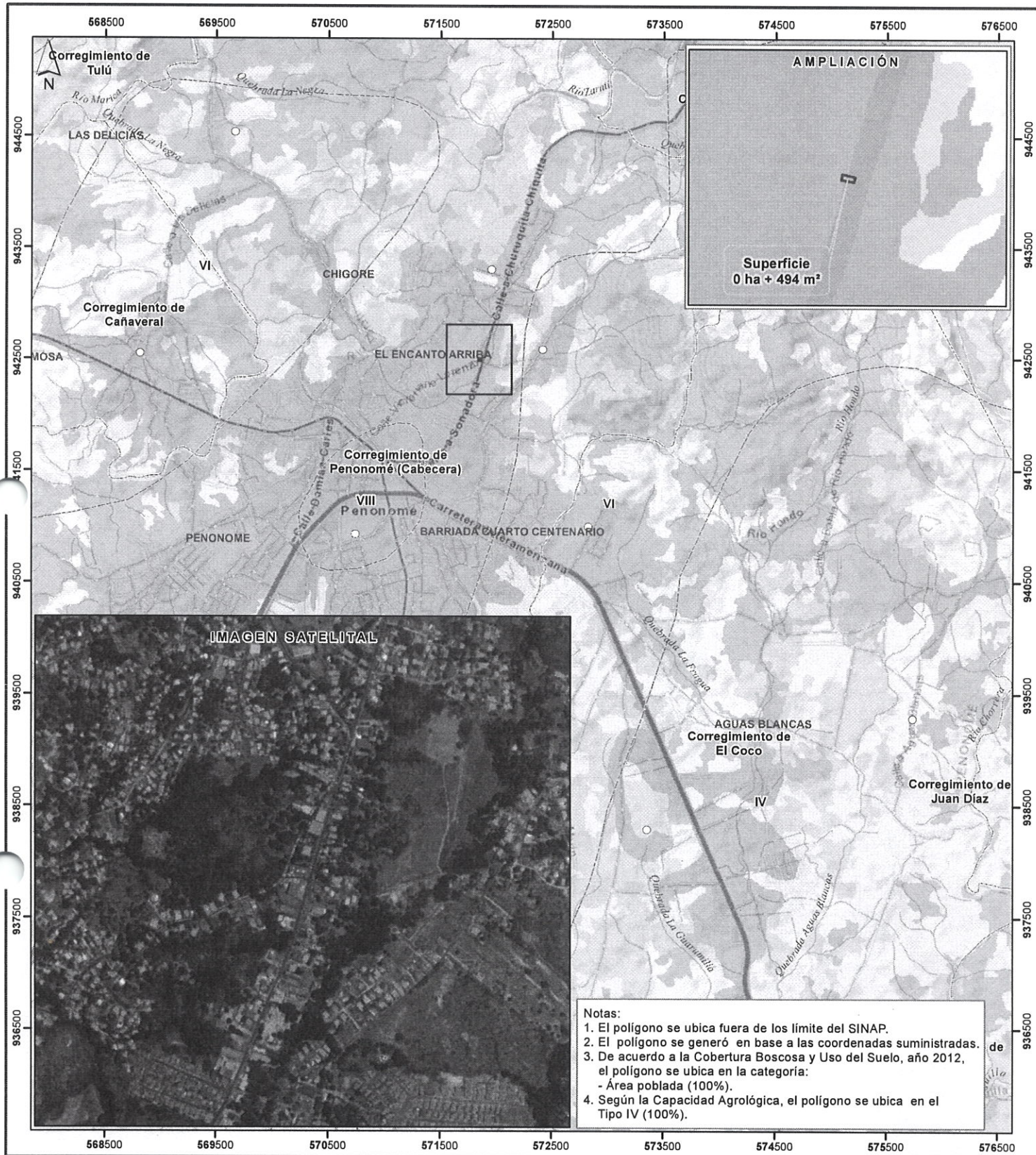

LEYENDA



- Lugares Poblados 2010
- Red vial
- Ríos y quebradas
- ▭ Locales comerciales
- ▭ Límites de corregimientos
- ▭ Cuenca Hidrográfica No. 134, río Grande
- ▭ Límite de Capacidad Agrológica

Arable, muy severas limitaciones en la selección IV de plantas, requiere un manejo muy cuidadoso o ambas cosas

- Cobertura y Uso de la Tierra 2012
- ▭ Bosque latifoliado mixto secundario
 - ▭ Bosque plantado de latifoliadas
 - ▭ Caña de azúcar
 - ▭ Infraestructura
 - ▭ Otro cultivo anual
 - ▭ Pasto
 - ▭ Rastrojo y vegetación arbustiva
 - ▭ Superficie de agua
 - ▭ Área poblada

Sistema de Referencia Espacial:
Sistema Geodésico Mundial de 1984
Proyección Universal Transversal de Mercator
Zona 17 Norte

Ministerio de Ambiente
Dirección de Información Ambiental
Departamento de Geomática

Fuentes:
- Instituto Nacional de Estadística y Censo
- Ministerio de Ambiente
- Imagen ESRI
- Memorando DRCC-IF-037-2023 - Cat1