

Estudio de Impacto Ambiental Categoría I

**Proyecto: "Circuito 34-19B,
SE El Porvenir a SE Volcán"**

**Promotor:
EDECHI**

Ubicación:
El Porvenir, corregimiento de La
Concepción, distrito de Bugaba --
Volcán, corregimiento de Volcán,
distrito de Tierras Altas, Provincia de
Chiriquí.

Longitud: 31.5 Km.

Mapa Cobertura Boscosa y Uso del Suelo

Leyenda

- | | |
|--|---|
| Circuito de Respaldo
34-19B, SE Porvenir -
SE Volcán (31.5 Km) | Otro cultivo
permanente |
| Cobertura Boscosa | Palma aceitera |
| Afloramiento rocoso y
tierra desnuda | Pasto |
| Bosque latifoliado
mixto maduro | Playa y arenal natural |
| Bosque latifoliado
mixto secundario | Rastrojo y vegetación
arbusitiva |
| Infraestructura | Superficie de agua |
| Otro cultivo anual | Área heterogénea de
producción
agropecuaria |
| | Área poblada |

Localización Regional

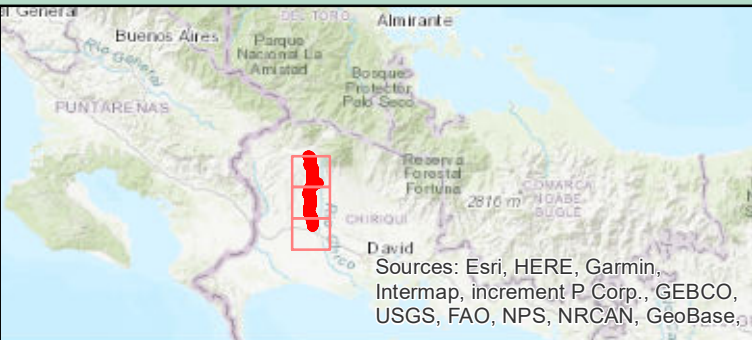

Escala: 1:50,000

UTM WGS84 17N



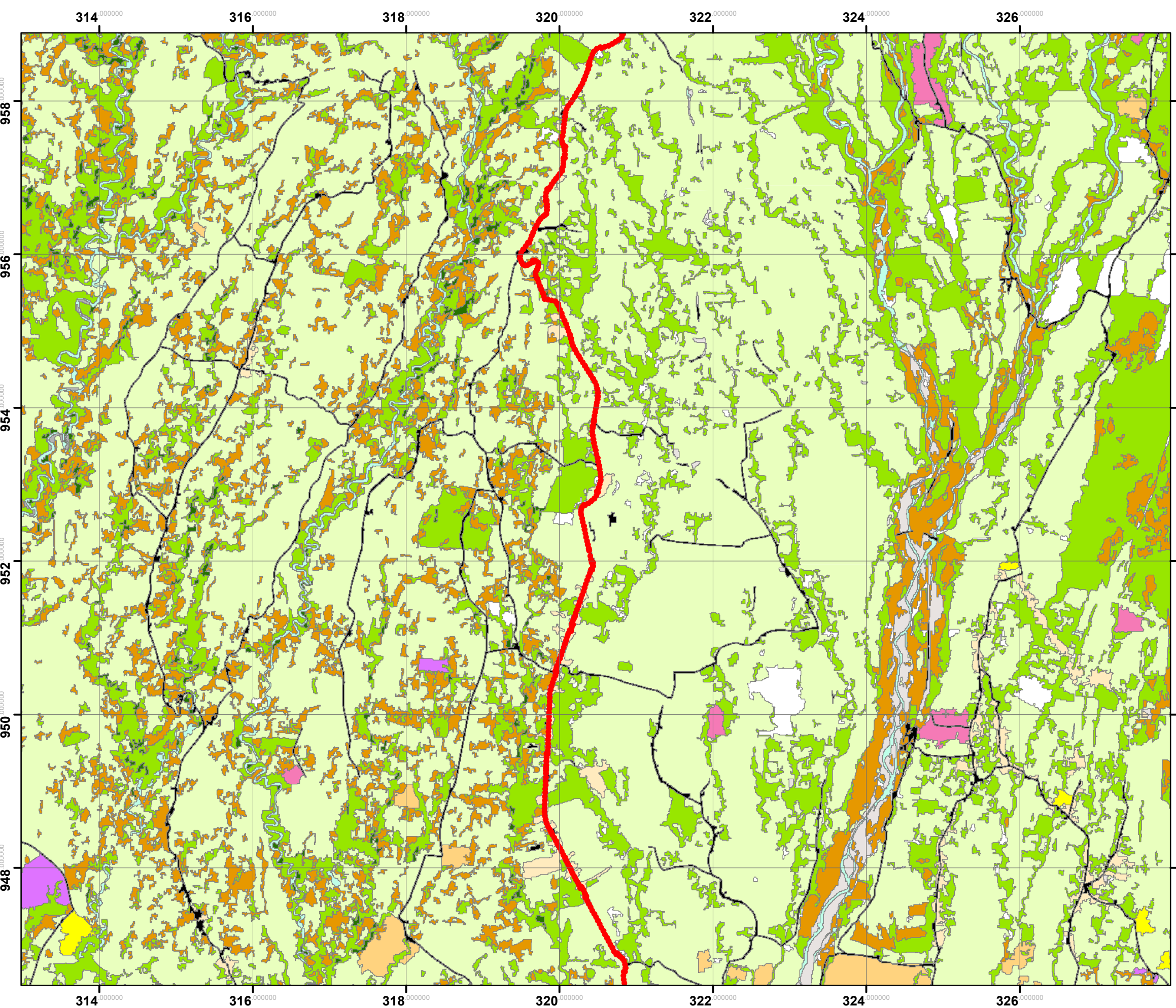

Estudio de Impacto Ambiental Categoría I

**Proyecto: "Circuito 34-19B,
SE El Porvenir a SE Volcán"**

**Promotor:
EDECHI**

Ubicación:
El Porvenir, corregimiento de La
Concepción, distrito de Bugaba --
Volcán, corregimiento de Volcán,
distrito de Tierras Altas, Provincia de
Chiriquí.

Longitud: 31.5 Km.

Mapa Cobertura Boscosa y Uso del Suelo

Leyenda

- | | |
|--|---|
| Circuito de Respaldo
34-19B, SE Porvenir -
SE Volcán (31.5 Km) | Otro cultivo
permanente |
| Cobertura Boscosa | Palma aceitera |
| Afloramiento rocoso y
tierra desnuda | Pasto |
| Bosque latifoliado
mixto maduro | Playa y arenal natural |
| Bosque latifoliado
mixto secundario | Rastrojo y vegetación
arbusitiva |
| Infraestructura | Superficie de agua |
| Otro cultivo anual | Área heterogénea de
producción
agropecuaria |
| | Área poblada |

Localización Regional

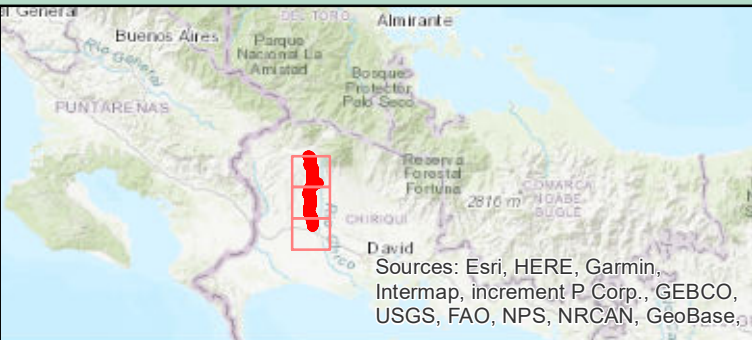

Escala: 1:50,000

UTM WGS84 17N



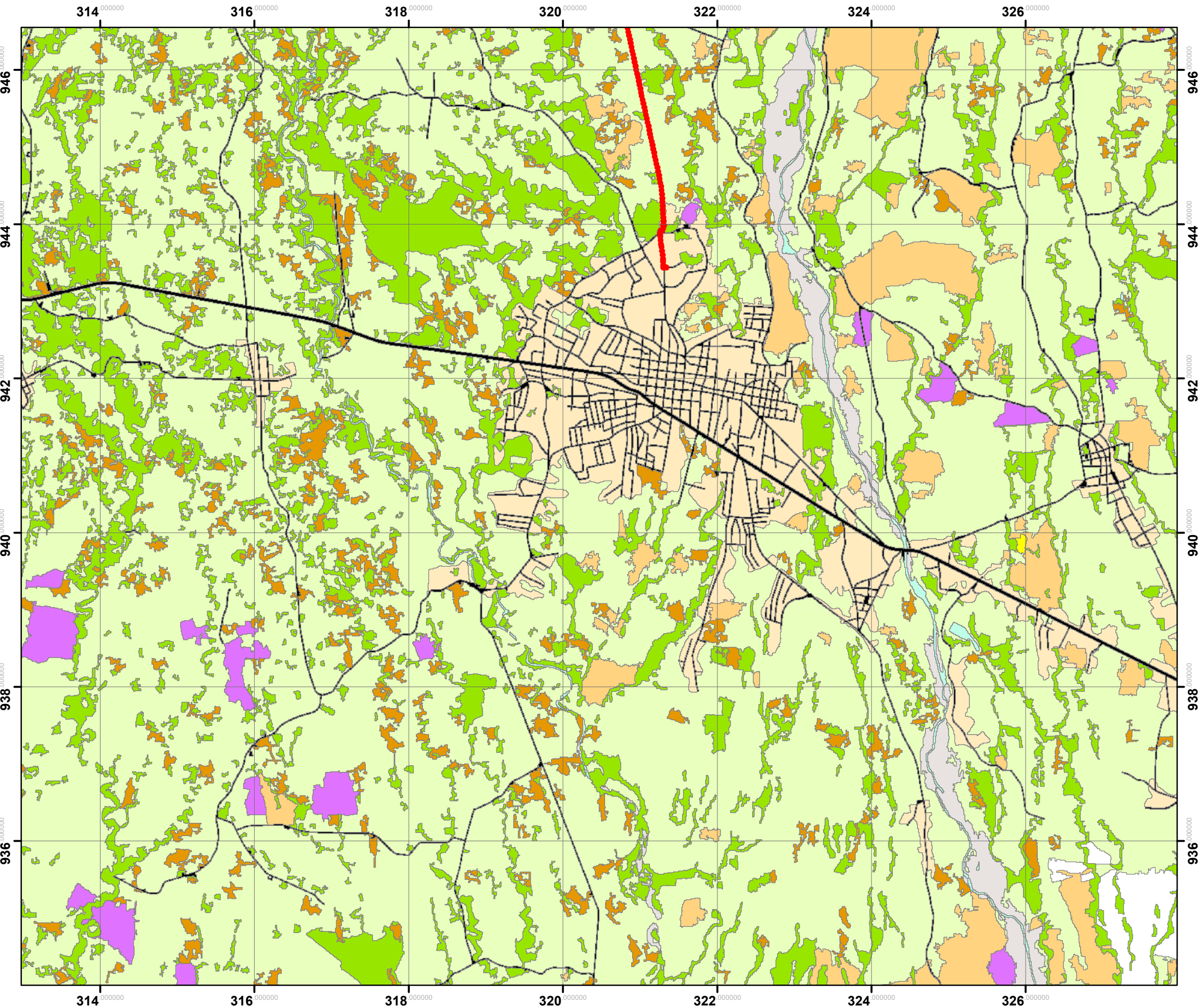

**Estudio de Impacto Ambiental
Categoría I**

**Proyecto: "Circuito 34-19B,
SE El Porvenir a SE Volcán"**

**Promotor:
EDECHI**

Ubicación:
El Porvenir, corregimiento de La
Concepción, distrito de Bugaba --
Volcán, corregimiento de Volcán,
distrito de Tierras Altas, Provincia de
Chiriquí.

Longitud: 31.5 Km.

Mapa Cobertura Boscosa y Uso del Suelo

Leyenda

- | | |
|--|---|
| Circuito de Respaldo
34-19B, SE Porvenir -
SE Volcán (31.5 Km) | Otro cultivo
permanente |
| Cobertura Boscosa | Palma aceitera |
| Afloramiento rocoso y
tierra desnuda | Pasto |
| Bosque latifoliado
mixto maduro | Playa y arenal natural |
| Bosque latifoliado
mixto secundario | Rastrojo y vegetación
arbusitiva |
| Infraestructura | Superficie de agua |
| Otro cultivo anual | Área heterogénea de
producción
agropecuaria |
| | Área poblada |

Localización Regional

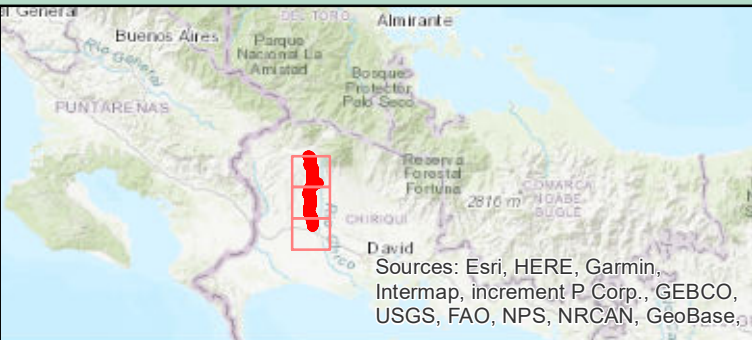

Escala: 1:50,000

UTM WGS84 17N

