

MINISTERIO DE AMBIENTE  
DIRECCION DE INFORMACION AMBIENTAL

Tel. 500-0855 – Ext. 6715/6047

GEOMATICA- EIA- CAT I-0687-2023

De: **Alex O. De Gracia C.**  
Jefe del Departamento de Geomática

Fecha de solicitud: **31 DE MAYO DE 2023**

Proyecto: **“NIVELACION DE TERRENO”**

Categoría: **I**  
Provincia: **COCLÉ**  
Distrito: **PENONOME**  
Corregimiento: **CHIGUIRÍ ARRIBA**

Técnico Evaluador solicitante: **José Quirós**  
Dirección Regional de: **COCLÉ**

**Observaciones (hallazgos o información que se debe aclarar):**

En respuesta a la solicitud del día 31 de mayo del 2023, vía correo electrónico, donde se solicita generar una cartografía que permita determinar la ubicación del proyecto de Estudio de Impacto Ambiental, categoría I, denominado **“NIVELACION DE TERRENO”**, le informamos lo siguiente:

Con los datos proporcionados se generó un polígono (**7,837.38 m<sup>2</sup>**). El mismo se ubica fuera de los límites del Sistema Nacional de Áreas Protegidas

De acuerdo a la Cobertura Boscosa y Uso del Suelo 2012, el polígono se ubica en las categorías de **“Pasto”** y **“Bosque latifoliado mixto secundario”**; y según la Capacidad Agrológica se ubica en el tipo **VII** (No arable, con limitaciones muy severas, aptas para pastos, bosques, tierras de reserva.).

Técnico responsable: **Amarilis Yudith Tugrí**  
Fecha de respuesta: **02 DE JUNIO DEL 2023**

Adj: Mapa  
aodgc/at

CC: Departamento de Geomática.



CORREGIMIENTO DE CHIGUIRÍ ARRIBA, DISTRITO DE  
PENONOMÉ, PROVINCIA DE COCLÉ - PROYECTO  
NIVELACION DE TERRENO

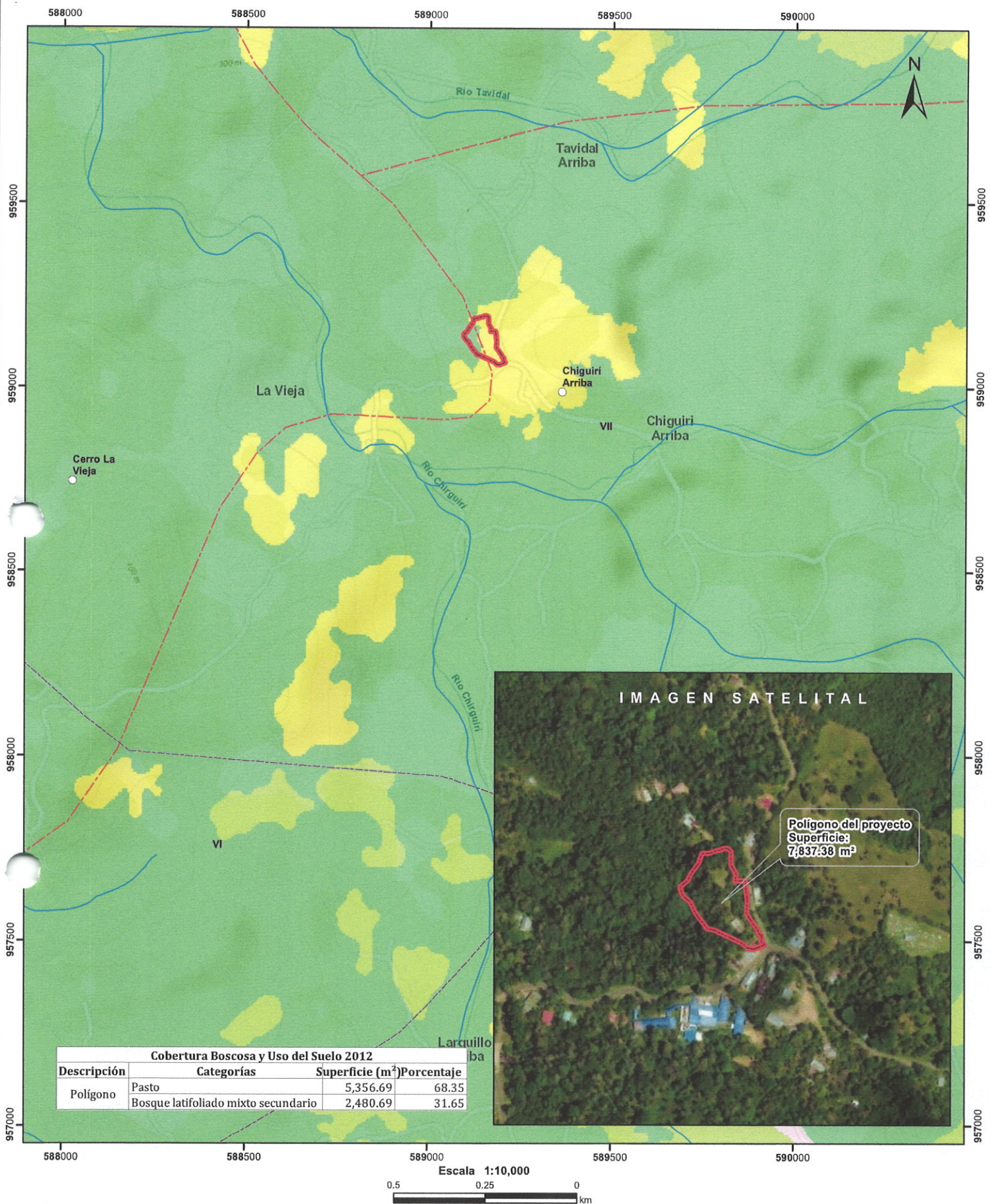

**Localización Nacional**

**LEYENDA**

- Lugares Poblados
- Drenaje
- Red Vial
- Polígono del proyecto
- Cuenca hidrográfica
- Límite de Capacidad Agrológica

**Cobertura y Uso del Suelo 2012**

- Bosque latifoliado mixto secundario
- Pasto
- Rastrojo y vegetación arbustiva
- Área poblada

**Notas:**

- El polígono del proyecto se dibujó en base a las coordenadas proporcionadas.
- El proyecto se ubica fuera de los límites del SINAP.
- El proyecto se ubica en la cuenca hidrográfica No.105 (Rio Cocle norte).

**Capacidad Agrológica**

VII No arable, con limitaciones muy severas, aptas para pastos, bosques, tierras de reserva.

**Sistema de Referencia Espacial:**  
Sistema Geodésico Mundial de 1984  
Proyección Universal Transversal de Mercator  
Zona 17 Norte

**Ministerio de Ambiente  
Dirección de Información Ambiental  
Departamento de Geomática**

**Fuente:**  
- Instituto Nacional de Estadística y Censo  
- Ministerio de Ambiente  
- Imagen ESRI  
- Expediente: DRCC-IF-060-2022