

MINISTERIO DE AMBIENTE  
DIRECCION DE INFORMACION AMBIENTAL  
Tel. 500-0855 – Ext. 6811/6048

MEMORANDO –DIAM – 1567 – 2023

PARA: DOMILUIS DOMÍNGUEZ E.  
Director de Evaluación de Impacto Ambiental

DE: ALEX O DE GRACIA C.  
Director de Información Ambiental

ASUNTO: Verificación de coordenadas

FECHA: 08 de Septiembre de 2023



En atención al memorando DEEIA-0556-2308-2023, se solicita generar una cartografía que nos permita determinar la ubicación y superficie del proyecto, correspondiente al Estudio de Impacto Ambiental categoría II, titulado "ESTUDIO, ANTEPROYECTO ARQUITECTÓNICO, DESARROLLO DE PLANOS, ESPECIFICACIONES TÉCNICAS, DEMOLICIÓN DE LAS INSTALACIONES DE SALUD EXISTENTE, CONSTRUCCIÓN DE LOS CENTROS DE SALUD DARIÉN EMBERÁ WOUNAAN- LOTE I LAJAS BLANCAS", cuyo promotor es MINISTERIO DE SALUD., le informamos que con los datos proporcionados se determinó lo siguiente.

Variabíes	Descripción
Punto	Calidad de agua, Monitoreo de Aire y Ruido, Prospección Arqueológica
Polígono	Polígono del Proyecto superficie 2252 m²
Cobertura Boscosa y Uso del Suelo, año 2012	Área Poblada
División Política Administrativa	Provincia: Comarca Embera Wounaan Distrito: Cémaco Corregimiento: Lajas Blancas
Capacidad Agrológica de los Suelos	Tipo: V
Sistema Nacional de Áreas Protegidas (SINAP)	Se encuentra dentro del Sinap, Bosque Protector Alto Darién

Atentamente,

Adj.: Mapa  
AODGC/jm/vm  
CC: Departamento de Geomática





851000

851500

852000

Descripción	Cobertura Boscosa y Uso del Suelo, Año 2012	Área poblada		Capacidad Agroológica	
		Predio			
			100	V	100

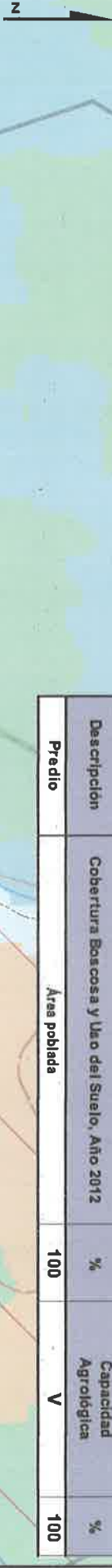

N

932000

932000

931500

931500

931000

931000

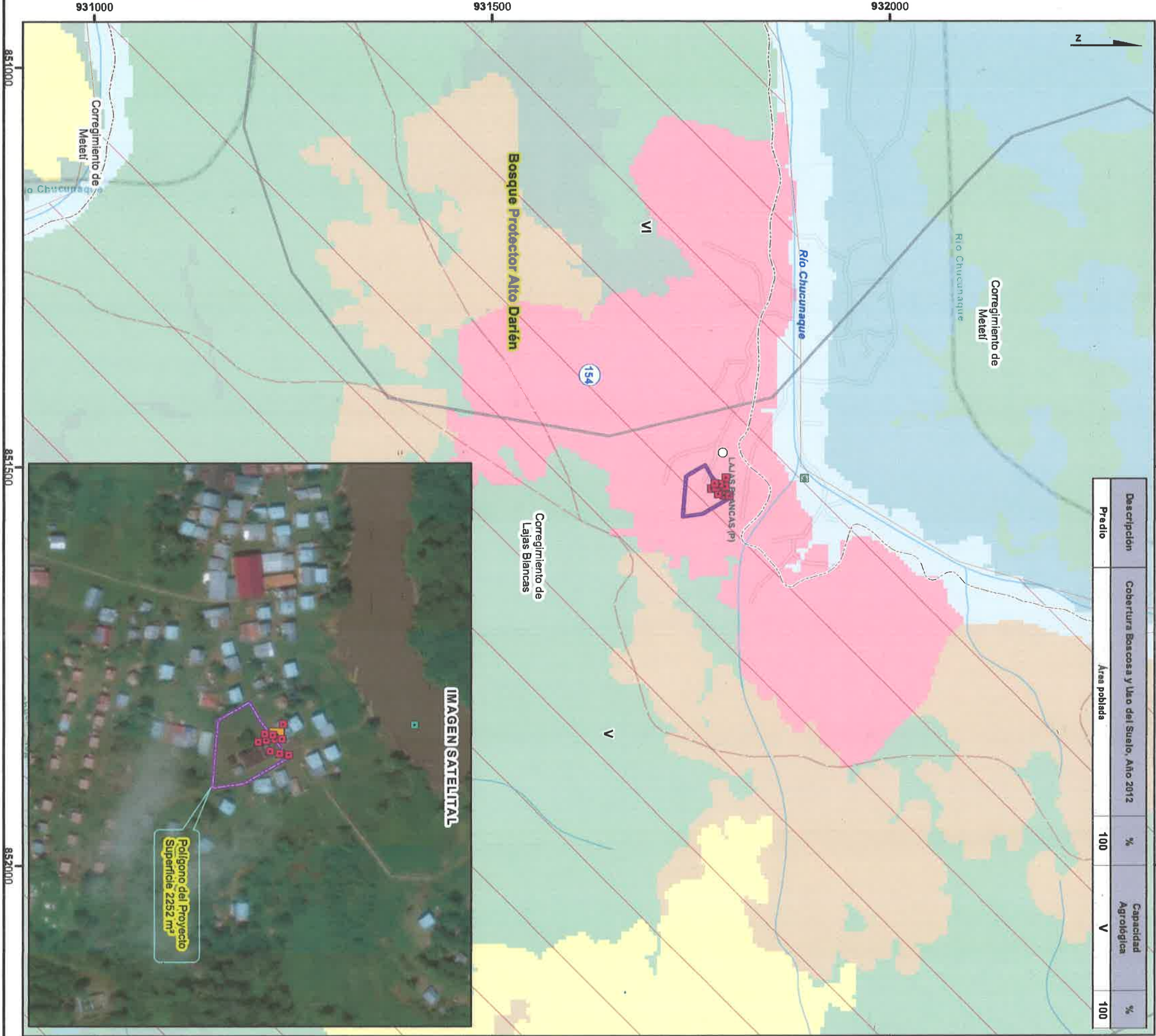

851000

851500

852000

Escala 1:5,000



LEYENDA

- Lugares Poblados
- Calidad de Agua
- Monitoreo de Aire y Ruido
- Prospección arqueológica
- Red Vial
- Ríos y quebradas
- Límite de corregimiento
- Polígono del Proyecto
- Límite de Capacidad Agroológica
- SINAP
- Bosque Protector Alto Darién

- Cobertura Boscosa y Uso del Suelo 2012
- Clases
- Bosque latifoliado mixto secundario
- Pasto
- Rastrojo y vegetación arbustiva
- Superficie de agua
- Área poblada
- Capacidad Agroológica
- No arable, con poco riesgo de erosión, pero con limitaciones, aptas para bosques y pastos.

Sistema de Referencia Espacial:  
Sistema Geodésico Mundial de 1984  
Proyección Universal Transversal de Mercator  
Zona 17 Norte

Ministerio de Ambiente  
Dirección de Información Ambiental  
Departamento de Geomática

Fuentes:  
- Instituto Nacional de Estadística y Censo  
- Ministerio de Ambiente  
- Imagen ESRI  
- Memorando-DEEIA-0556-2308-2023



Localización Nacional

- Nota:
1. El proyecto se ubica dentro de los límites del SINAP, Bosque Protector Alto Darién
  2. El proyecto se encuentran en la cuenca 154 Río Chucunaque .
  3. Los datos se verificaron en base a las coordenadas suministradas.