

Estudio de Impacto Ambiental Categoría I

Proyecto: "Circuito 34-41B,
SE Progreso a SE Bugabita"

Promotor:
EDECHI

Ubicación:
Progreso, corregimiento de Progreso,
distrito de Barú -- Bugabita, corregimiento
de La Concepción, distrito de Bugaba,
Provincia de Chiriquí.

Longitud: 41.5 Km.

Mapa de Cobertura Boscosa y Uso del Suelo

Legenda

- | | |
|---|---|
| Circuito de Respaldo
34-41B, SE Bugabita -
SE Progreso (41.5
Km) | Otro cultivo anual |
| Lugares Poblados
Censo 2010 | Otro cultivo
permanente |
| Cobertura Boscosa | Palma aceitera |
| Afloramiento rocoso y
tierra desnuda | Pasto |
| Bosque latifoliado
mixto maduro | Playa y arenal natural |
| Bosque latifoliado
mixto secundario | Rastrojo y vegetación
arbusitiva |
| Infraestructura | Superficie de agua |
| | Área heterogénea de
producción
agropecuaria |
| | Área poblada |

Localización Regional



Escala: 1:50,000

UTM WGS84 17N



360



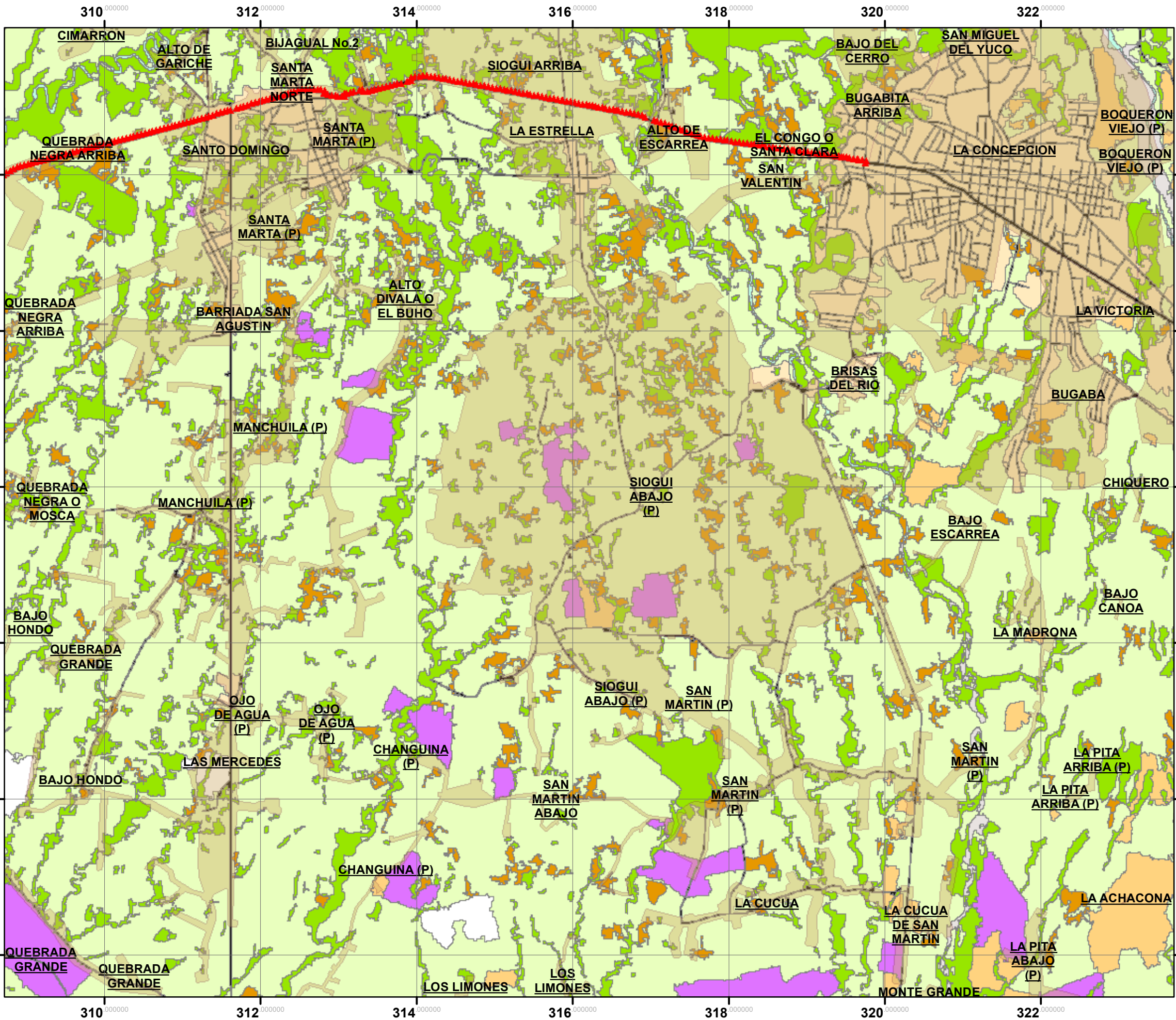

Estudio de Impacto Ambiental Categoría I

Proyecto: "Circuito 34-41B,
SE Progreso a SE Bugabita"

Promotor:
EDECHI

Ubicación:
Progreso, corregimiento de Progreso,
distrito de Barú -- Bugabita, corregimiento
de La Concepción, distrito de Bugaba,
Provincia de Chiriquí.

Longitud: 41.5 Km.

Mapa de Cobertura Boscosa y Uso del Suelo

Legenda

- | | |
|---|---|
| Circuito de Respaldo
34-41B, SE Bugabita -
SE Progreso (41.5
Km) | Otro cultivo anual |
| Lugares Poblados
Censo 2010 | Otro cultivo
permanente |
| Cobertura Boscosa | Palma aceitera |
| Afloramiento rocoso y
tierra desnuda | Pasto |
| Bosque latifoliado
mixto maduro | Playa y arenal natural |
| Bosque latifoliado
mixto secundario | Rastrojo y vegetación
arbusitiva |
| Infraestructura | Superficie de agua |
| | Área heterogénea de
producción
agropecuaria |
| | Área poblada |

Localización Regional



Escala: 1:50,000

UTM WGS84 17N



361

