



MINISTERIO DE
AMBIENTE

MINISTERIO DE AMBIENTE
DIRECCION DE INFORMACION AMBIENTAL

Tel. 500-0855 – Ext. 6811/6048

MEMORANDO – DIAM – 1665 – 2023

PARA: DOMILUIS DOMINGUEZ E.
Director de Evaluación de Impacto Ambiental

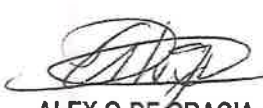
DE: 
ALEX O DE GRACIA
Director de Información Ambiental

ASUNTO: Verificación de coordenadas

FECHA: 21 de septiembre de 2023



En atención al memorando- DEEIA-0592-0709-2023-Seguimiento-DEEIA-0507-2507-2023, donde solicita generar una cartografía que permita determinar la superficie del Globo B, correspondiente al Estudio de Impacto Ambiental, categoría II, denominado "RIVIERA DEL OESTE", cuyo promotor es PROMOTORA MONTEVERDE, S.A., le informamos que con los datos proporcionados se determinó lo siguiente:

Variables	Descripción
Globo B	3 ha + 3,592.21 m²
División Política Administrativa	Provincia: Panamá Oeste.
	Distrito: Arraiján.
	Corregimiento: Juan Demóstenes Arosemena
Cobertura Boscosa y Uso del Suelo, año 2012	Bosque latifoliado mixto secundario, Rastrojo y vegetación arbustiva, Pasto.
Capacidad Agrológica de los Suelos	Tipo: III.
Sistema Nacional de Áreas Protegidas (SINAP)	Fuera del SINAP.

Atentamente,
Adj.: Mapa
AODGC/xs/ym
CC: Departamento de Geomática

PROVINCIA DE PANAMÁ OESTE, DISTRITO DE ARRAIJÁN,
CORREGIMIENTO DE JUAN DEMÓSTENES AROSEMENA,
ESTUDIO CAT. II, "RIVIERA DEL OESTE".

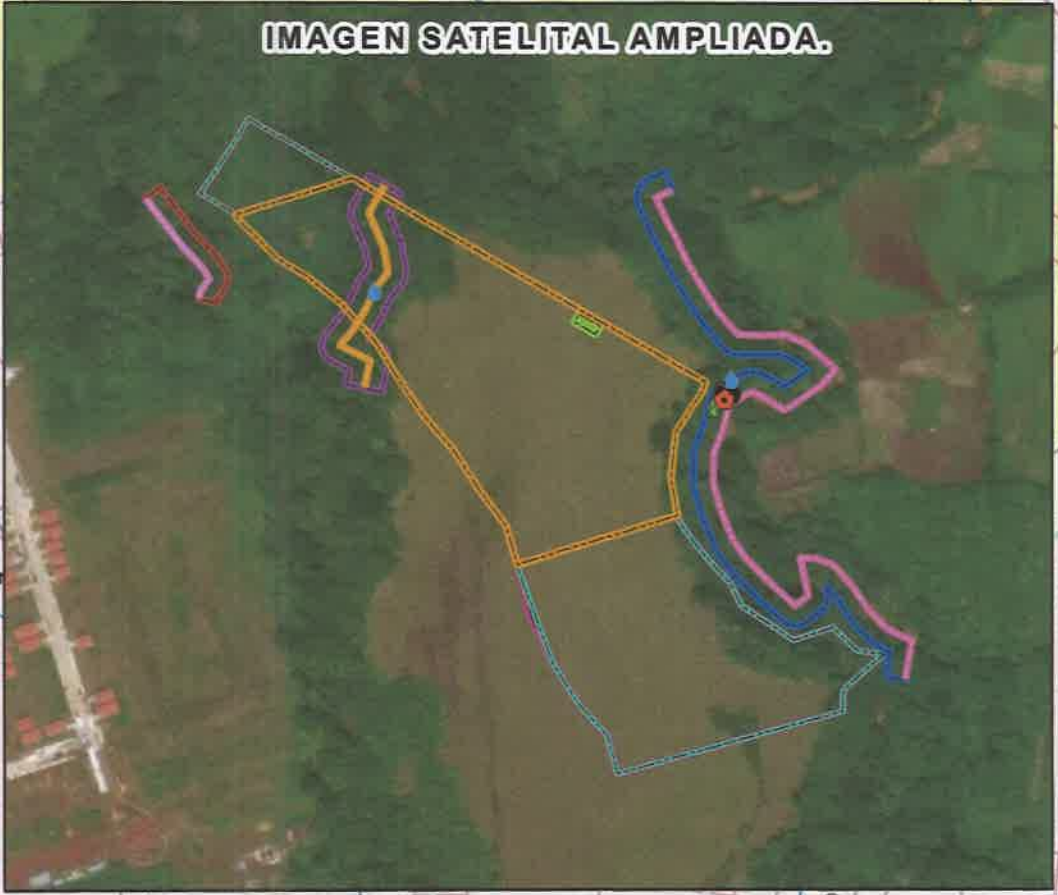
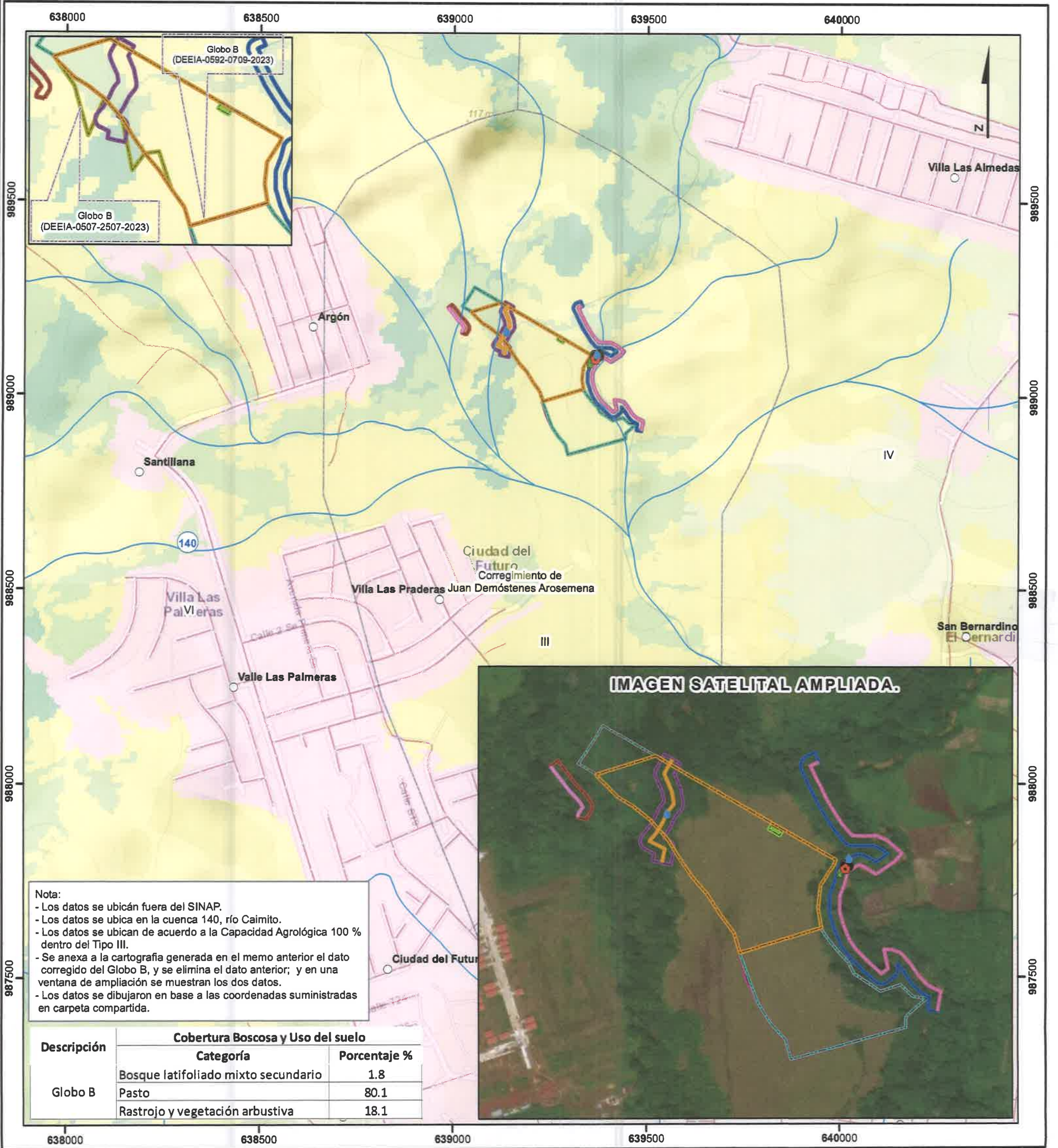

Nota:

- Los datos se ubicán fuera del SINAP.
- Los datos se ubica en la cuenca 140, río Caimito.
- Los datos se ubican de acuerdo a la Capacidad Agrológica 100 % dentro del Tipo III.
- Se anexa a la cartografía generada en el memo anterior el dato corregido del Globo B, y se elimina el dato anterior; y en una ventana de ampliación se muestran los dos datos.
- Los datos se dibujaron en base a las coordenadas suministradas en carpeta compartida.

Descripción	Cobertura Boscosa y Uso del suelo	
	Categoría	Porcentaje %
Globo B	Bosque latifoliado mixto secundario	1.8
	Pasto	80.1
	Rastrojo y vegetación arbustiva	18.1

Escala 1:10,000

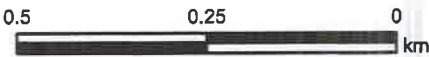

LEYENDA



- Lugares Poblados
- Ríos y quebradas
- Red Vial
- DEEIA-0592-0709-2023
- DEEIA-0507-2507-2023
- Quebrada sin nombre 1
- Quebrada sin nombre 2
- Río San Bernardino
- Límite de corregimiento
- Límite de Capacidad Agrológica

- Polígonos
- Globo A
- Globo C
- PTAR
- Polígono
- Área de protección-Río San Bernardino
- Área de Protección, Quebrada s/n 1
- Área de Protección, Quebrada s/n 2

- Cobertura Boscosa y Uso del Suelo 2012
- Bosque latifoliado mixto maduro
- Bosque latifoliado mixto secundario
- Pasto
- Rastrojo y vegetación arbustiva
- Superficie de agua
- Vegetación herbácea
- Área poblada

Sistema de Referencia Espacial:
Sistema Geodésico Mundial de 1984
Proyección Universal Transversal de Mercator
Zona 17 Norte

Ministerio de Ambiente
Dirección de Información Ambiental
Departamento de Geomática

Fuente:

- Instituto Nacional de Estadística y Censo
- Ministerio de Ambiente
- Imagen ESRI
- Memorando-DEEIA-0592-0709-2023-
- Seguimiento-DEEIA-0507-2507-2023.

Capacidad Agrológica.
Tipo III-Arable, severas limitaciones en la selección de las plantas,
requiere conservación especial o ambas cosas.

MINISTERIO DE AMBIENTE
DIRECCIÓN REGIONAL DE PANAMÁ OESTE
SECCIÓN DE EVALUACIÓN DE ESTUDIOS DE IMPACTO AMBIENTAL

Teléfono: 500-0855, Ext. 6730, Ave. De Las América Edificio 5E, frente al MOP, Planta Alta.

MEMORANDO
DRPO - SEIA - 280 - 2023

PARA: **DOMILUIS DOMÍNGUEZ**
Director de Evaluación de Impacto Ambiental

DE: 
EDUARDO ARAUZ
Director Regional MiAmbiente - Panamá Oeste



ASUNTO: Respuesta a **MEMORANDO-DEEIA-0592-0709-2023**.

FECHA: 18 de septiembre de 2023.

En atención al **MEMORANDO-DEEIA-0592-0709-2023**, del proyecto Cat. II titulado **"RIVIERA DEL OESTE"**, cuyo promotor es el **PROMOTORA MONTEVERDE, S.A.**, a desarrollarse en el corregimiento de Juan Demóstenes Arosemena, distrito de Arraiján, provincia de Panamá Oeste, en virtud de lo anterior señalado y después de haberse cumplido con el debido proceso de evaluación de dichas aclaratorias, la Dirección Regional de Panamá Oeste no tiene observaciones con respecto a las aclaraciones técnicas proporcionadas por el promotor del proyecto, no obstante se debe definir la superficie real del Globo B.

Sin más por el momento, nos suscribimos atentamente.

EA/ib/ir
Copia: Expediente

