

MINISTERIO DE AMBIENTE
DIRECCION DE INFORMACION AMBIENTAL
Tel. 500-0855 – Ext. 6811/6048

REPÚBLICA DE PANAMÁ
GOBIERNO NACIONAL

MINISTERIO DE
AMBIENTE

DEPARTAMENTO DE
EVALUACIÓN DE ESTUDIO
DE IMPACTO AMBIENTAL

RECIBIDO

Por: *Estefany Izola*

Fecha: *25-9-2023*

Hora: *2:24 pm*

MEMORANDO – DIAM – 1664 – 2023

PARA: DOMILUIS DOMINGUEZ E.
Director de Evaluación de Impacto Ambiental

M. R. G.

DE: ALEX O DE GRACIA
Director de Información Ambiental

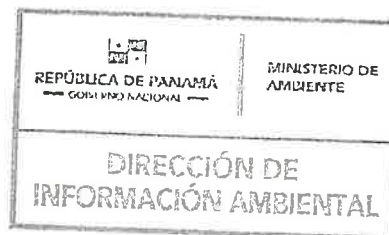

ASUNTO: Verificación de coordenadas

FECHA: 21 de septiembre de 2023

En atención al memorando-DEEIA-0591-0609-2023, donde solicita que se genere una cartografía que nos permita determinar, la ubicación y superficie del polígono de extracción, polígono de concesión, etc., correspondiente al Estudio de Impacto Ambiental, categoría II, denominado "SOLICITUD DE EXTRACCIÓN DE PIEDRA DE CANTERA", cuyo promotor es FUNDACIÓN LAHIN, le informamos que con los datos proporcionados se determinó lo siguiente:

Variables	Descripción
Área de extracción	11 ha + 6,366.5 m ²
Área de la finca 1 a usar	2 ha + 193 m ²
Finca 2	16 ha + 3,345 m ²
Finca 3 a usar	9 ha + 6,173.5 m ²
Polígono de concesión	58 ha + 500 m ²
Polígono para infraestructura básica	5,100 m ²
Sitio de acopio y trituradora	2,500 m ²
Puntos	Camino, Infraestructuras cercanas al frente de extracción.
División Política Administrativa	Provincia: Panamá Oeste.
	Distrito: Chame.
	Corregimiento: Sajalices, Bejuco.
Cobertura Boscosa y Uso del Suelo, año 2012	Bosque latifoliado mixto secundario, Rastrojo y vegetación arbustiva, Área poblada, Pasto.
Capacidad Agrológica de los Suelos	Tipo: VII.
Sistema Nacional de Áreas Protegidas (SINAP)	Fuera del SINAP

Atentamente,
Adj.: Mapa
AODGC/xs/ym
CC: Departamento de Geomática

PROVINCIA DE PANAMÁ OESTE, DISTRITO DE CHAME, CORREGIMIENTOS DE SAJALICES, BEJUCO,
PROYECTO CATEGORÍA II, "SOLICITUD DE EXTRACCIÓN DE PIEDRA DE CANTERA".

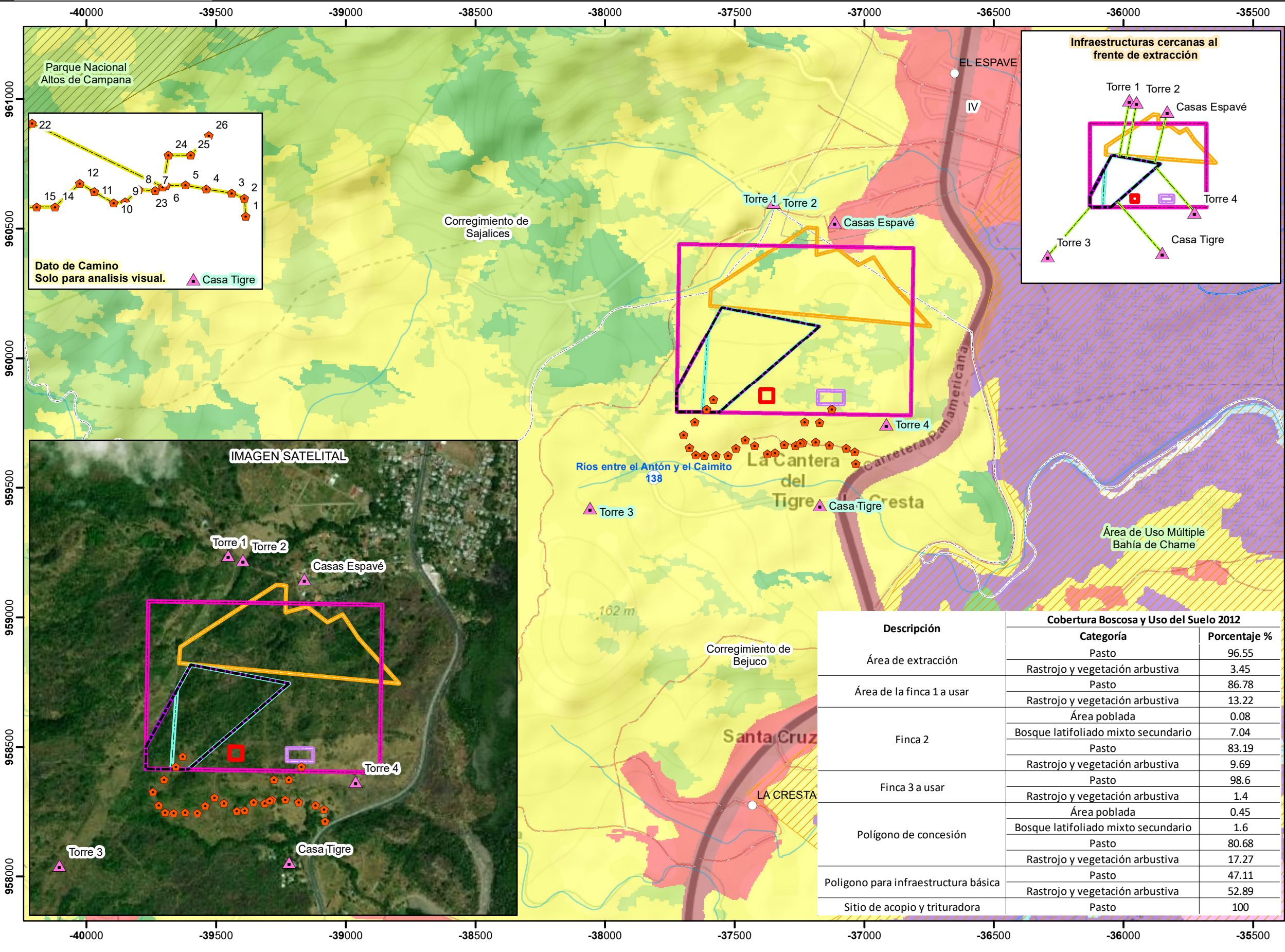

LEYENDA

Localización Nacional

Punto

- Lugares Poblados
- Camino
- Infraestructuras cercanas al frente de extracción
- Red Vial
- Ríos y quebradas

Polígonos

- Finca 2
- Finca 3 a usar
- Polígono para infraestructura básica
- Polígono de concesión
- Sitio de acopio y trituradora
- Área de extracción
- Área de la finca 1 a usar
- Límite de Corregimientos

SINAP

- Parque Nacional-Altos de Campana
- Área de Uso Múltiple-Bahía de Chame

Cobertura Boscosa y Uso del Suelo 2012

- Afloramiento rocoso y tierra desnuda
- Bosque de mangle
- Bosque latifoliado mixto secundario
- Estanque para acuicultura
- Infraestructura
- Pasto
- Playa y arenal natural
- Rastrojo y vegetación arbustiva
- Superficie de agua
- Área poblada
- Límite de Capacidad Agrológica

Tipo VII

No arable, con limitaciones muy severas, apta para pastos, bosques, tierras de reserva.

Escala 1:15,000

Sistema de Referencia Espacial:
Sistema Geodésico Mundial de 1984
Proyección Universal Transversal de Mercator
Zona 17 Norte

Fuentes:

- Ministerio de Ambiente
- Dirección de Información Ambiental
- Departamento de Geomática
- Instituto Nacional de Estadística y Censo
- Ministerio de Ambiente
- Memorando-DEEIA-0591-0609-2023.

Nota:

- Los datos se ubican fuera del SINAP, a una distancia aproximada de 309 m del Área de Uso Múltiple-Bahía de Chame.
- Los datos de interés se ubican de acuerdo a la Capacidad Agrológica, en el tipo VII (100).
- Los datos se ubican en la cuenca hidrográfica: 138, río entre el Antón y el Caimito.
- Se anexa visualmente distancia de Infraestructuras cercanas al frente de extracción por solicitud del técnico de evaluación.
- Los datos presentados de camino no mantienen secuencia, lógica (solo se montan en ventana, para análisis visual).
- Los datos se generarán en base a las coordenadas suministradas en la nota.

XS - Septiembre- 2023