

MINISTERIO DE AMBIENTE  
DIRECCION DE INFORMACION AMBIENTAL

Tel. 500-0855 – Ext. 6811/6048

MEMORANDO – DIAM – 1690 – 2023

PARA: DOMILUIS DOMÍNGUEZ E.  
Director de Evaluación de Impacto Ambiental

DE: ALEX O DE GRACIA C.  
Director de Información Ambiental

ASUNTO: Verificación de coordenadas

FECHA: 28 de Septiembre de 2023

En atención al memorando DEEIA 0608-1409-2023, se solicita generar una Cartografía que permita determinar la ubicación del proyecto, correspondiente al Estudio de Impacto Ambiental categoría II, titulado "BRISAS DEL GOLF ARRAIJÁN TERCERA ETAPA B", cuyo promotor es INMOBILIARIA CIELO AZUL, S.A., le informamos que con los datos proporcionados se determinó lo siguiente.

Variables	Descripción
Puntos	Monitoreo de Ruido ambiental y Calidad de aire, Muestreo de agua de Qda Sin Nombre, Muestreo de Fauna Silvestre, Prospección arqueológica, Toma de Muestra de agua del Río Copé
Polígono	Huella del Proyecto Superficie 24 ha + 8,959.92 m <sup>2</sup> , Obras e Cauce 1 superficie 5,032.62 m <sup>2</sup> , Obras e Cauce 2 Superficie 4,697.02 m <sup>2</sup> , Ptar superficie 2,125.01 m <sup>2</sup> Serv. Protección Ambiental 1 superficie 1,941.35 m <sup>2</sup> , Serv. Protección Ambiental 2 superficie 4,403.92 m <sup>2</sup> Serv. Protección Ambiental 3 Superficie 1 ha + 945.44 m <sup>2</sup>
Cobertura Boscosa y Uso del Suelo, año 2012	Bosque latifoliado mixto secundario, Bosque secundario mixto maduro Pasto, Rastrojo y vegetación arbustiva,
División Política Administrativa	Provincia: Panamá Oeste Distrito: Arraiján Corregimiento: Juan Demóstenes Arosemena
Capacidad Agrológica de los Suelos	Tipo: VI
Sistema Nacional de Áreas Protegidas (SINAP)	Se encuentra fuera del Sinap

Atentamente,

Adj.: Mapa

AODGC/jm/ym

CC: Departamento de Geomática

REPÚBLICA DE PANAMÁ  
GOBIERNO NACIONAL

MINISTERIO DE  
AMBIENTE

DEPARTAMENTO DE  
EVALUACIÓN DE ESTUDIO  
DE IMPACTO AMBIENTAL

RECIBIDO

Por: *Estefano G. L.*

Fecha: *28-9-2023*

Hora: *12:05 md*



PROVINCIA DE PANAMÁ OESTE, DISTRITO DE ARRAJÁN,  
CORREGIMIENTO DE JUAN DEMÓSTENES AROSEMENA,  
PROYECTO CATEGORÍA II, "BRISAS DEL GOLF ARRAJÁN TERCERA ETAPA B"

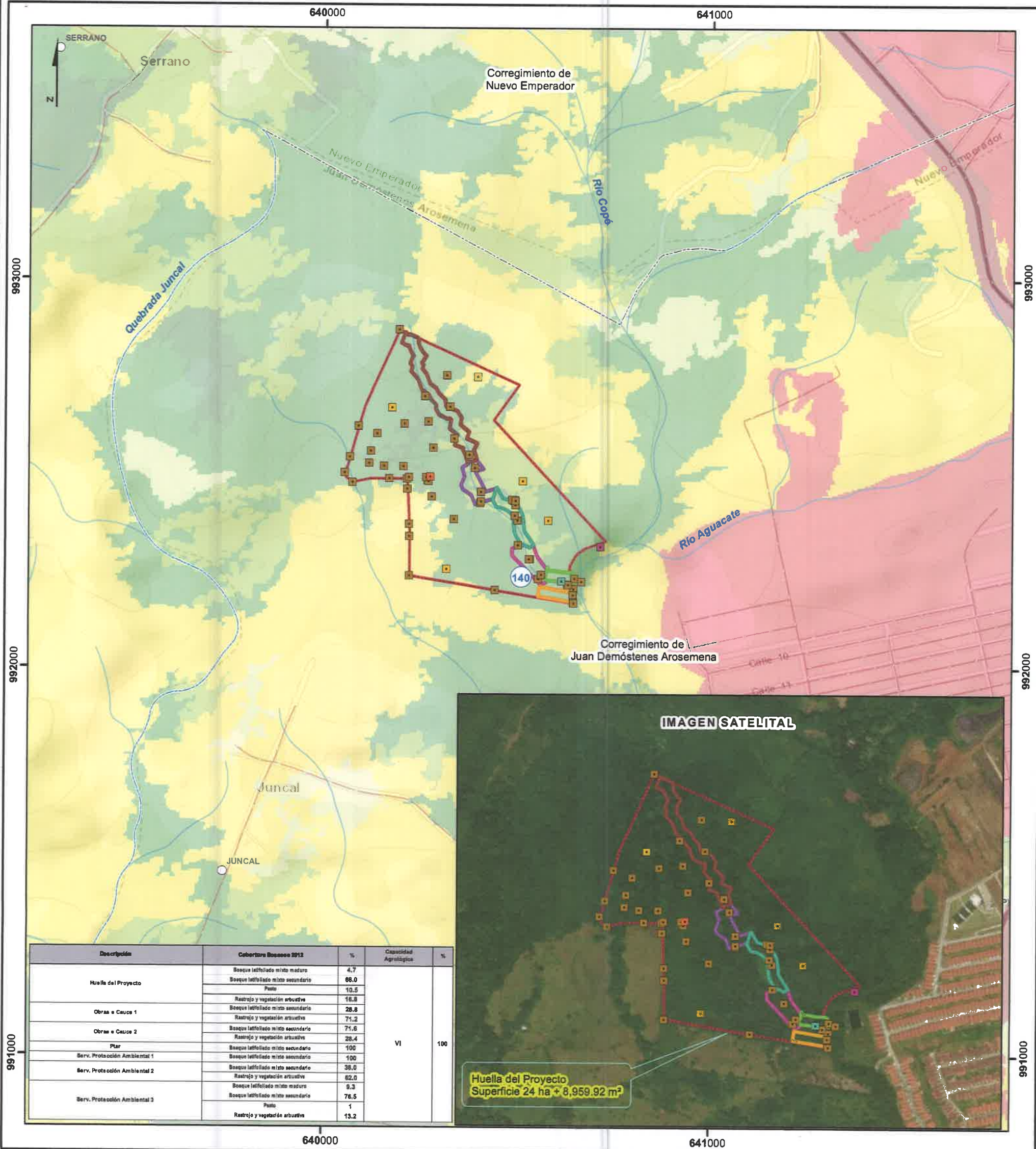

Escala 1:10,000

LEYENDA

- Lugares Poblados
  - Monitoreo de Ruido ambiental y Calidad de aire
  - Muestreo de Agua de Qda Sin Nombre
  - Muestreo de Fauna Silvestre
  - Prospección arqueológica
  - Toma de Muestra de Agua de Río Copé
  - Red Vial
  - Ríos y quebradas
  - Límite de corregimiento
  - Huella del Proyecto
  - Obras e Cauce 1
  - Obras e Cauce 2
  - Ptar
  - Serv. Protección Ambiental 1
  - Serv. Protección Ambiental 2
  - Serv. Protección Ambiental 3
- Cobertura Boscosa y Uso del Suelo 2012**
- Clases**
- Bosque latifoliado mixto secundario
  - Pasto
  - Rastrojo y vegetación arbustiva
  - Superficie de agua
  - Área poblada
- Capacidad Agrológica**
- VI No arable, con limitaciones severas, apta para pastos, bosques, tierras de reservas.

Nota:  
1. El proyecto se ubica fuera de los límites del SINAP.  
2. Los polígonos se encuentran en la cuenca 140 Río Caimito.  
3. Los datos se verificaron en base a las coordenadas suministradas.

**Sistema de Referencia Espacial:**  
Sistema Geodésico Mundial de 1984  
Proyección Universal Transversal de Mercator  
Zona 17 Norte

**Ministerio de Ambiente**  
Dirección de Información Ambiental  
Departamento de Geomática

Fuentes:  
- Instituto Nacional de Estadística y Censo  
- Ministerio de Ambiente  
- Imagen ESRI  
- Memorando-DEEIA-0608-1409-2023

