

MINISTERIO DE AMBIENTE
DIRECCION DE INFORMACION AMBIENTAL
Tel. 500-0855 – Ext. 6811/6048

REPÚBLICA DE PANAMÁ
GOBIERNO NACIONAL

MINISTERIO DE
AMBIENTE

DEPARTAMENTO DE
EVALUACIÓN DE ESTUDIO
DE IMPACTO AMBIENTAL

RECIBIDO

Por: *Estefany Osorio*

Fecha: *21-9-2023*

Hora: *10:33 am*

MEMORANDO – DIAM – 1616 – 2023

PARA: DOMILUIS DOMÍNGUEZ E.
Director de Evaluación de Impacto Ambiental

DE: *[Signature]*
ALEX O. DE GRACIA C.
Director de Información Ambiental

ASUNTO: Verificación de coordenadas

FECHA: 18 de septiembre de 2023

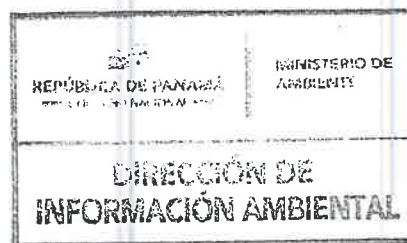

En atención al memorando DEEIA-0572-3108-2023-Seguimiento-DEEIA-0323-0505-2023, donde se solicita generar una cartografía de las coordenadas presentadas en la respuesta a la primera nota aclaratoria, del Estudio de Impacto Ambiental categoría II, denominado "MUELLE FISCAL DE BOCA CHICA", cuyo promotor es MINISTERIO DE OBRAS PÚBLICAS, le informamos que con los datos proporcionados se determinó lo siguiente:

Variables	Descripción
Tanque séptico-campo filtración	81.3 m ²
Sondeos-Arqueología	76 m ²
Relleno temporal	1396 m ²
Muelle-nueva ubicación	320.4 m ²
Mirador-plataforma existente	86.3 m ²
Mirador-bch	601.3 m ²
Caseta-amp	9 m ²
Sitio 2 - Acopio de materiales	271.6 m ²
Tanque séptico	9.9 m ²
Polígono aprobado	3 ha
Campo de filtración	56.4 m ²
División Política Administrativa	Provincia: Chiriquí.
	Distrito: San Lorenzo
	Corregimiento: Boca Chica.
Cobertura Boscosa y Uso del Suelo, año 2012	- Área poblada, pasto, Infraestructura.
Capacidad Agrológica de los Suelos	Tipo: VII.
Sistema Nacional de Áreas Protegidas (SINAP)	Fuera del SINAP

Atentamente,
Adj.: Mapa
AODGC/xs/ym
CC: Departamento de Geomática

PROVINCIA DE CHIRIQUÍ, DISTRITO DE SAN LORENZO, CORREGIMIENTO DE BOCA CHICA
PROYECTO E.I.A. CATEGORÍA II DENOMINADO "MUELLE FISCAL DE BOCA CHICA"

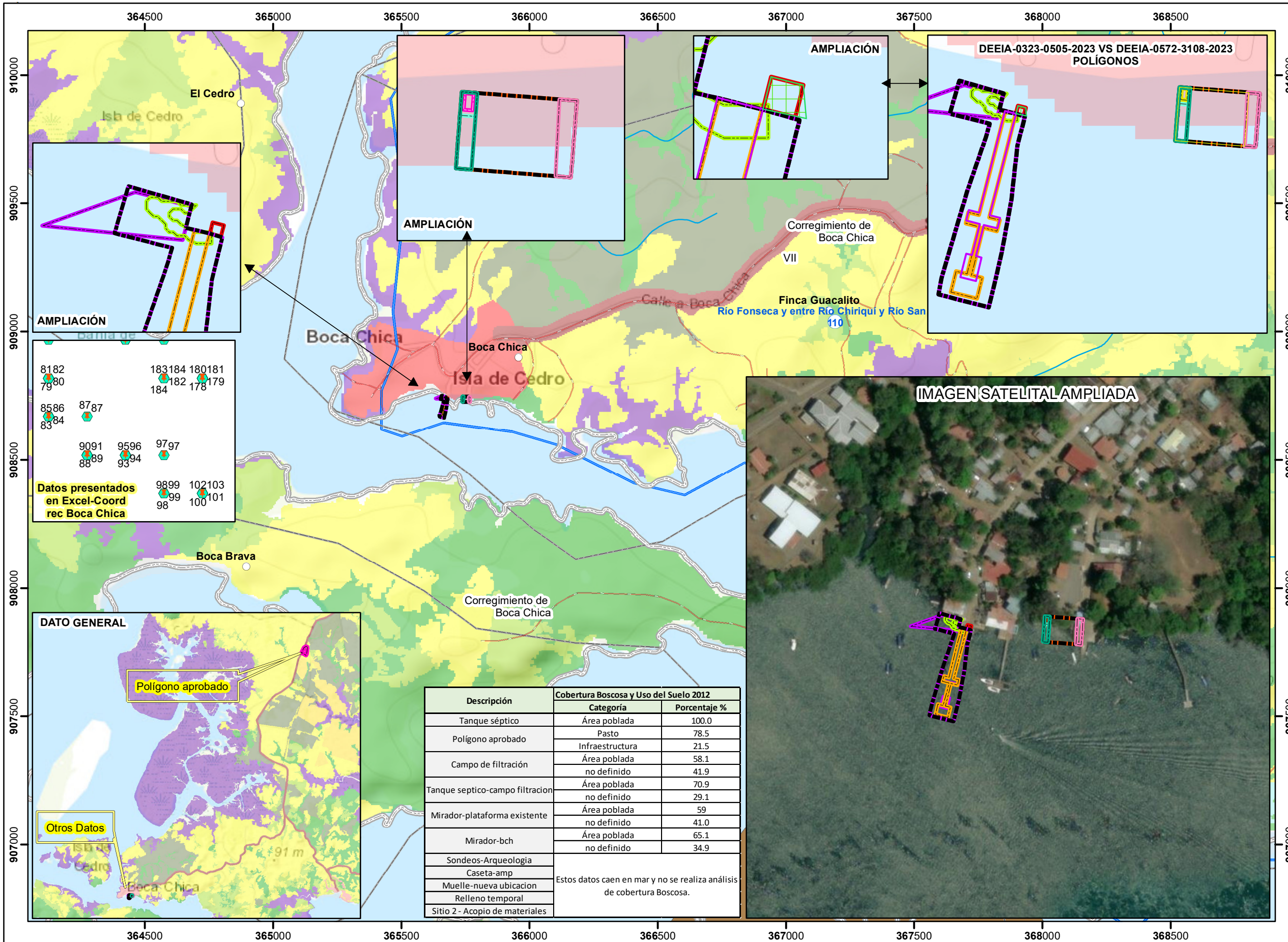

- Lugares Poblados
- Red Vial
- Ríos y quebradas
- DEEIA-0572-3108-2023
- Caseta-amp
- Mirador-bch
- Mirador-plataforma existente
- Muelle-nueva ubicacion
- Relleno temporal
- Sondeos-Arqueología
- Tanque septico-campo filtración
- Descripci
- Campo de filtración
- Sitio 2 - Acopio de materiales
- Tanque séptico
- DEEIA-0323-0505-2023
- Caseta para AMP 9
- Mirador 520.00 m2
- Muelle Fiscal Área 276.79 m2
- SINAP
- Parque Nacional - Golfo de Chiriquí.
- Límite de Corregimientos
- Límite de Capacidad
- Tipo VII (100%), con limitaciones muy severas, apta para pastos, bosques, tierras de reserva.
- Cobertura y Uso del Suelo 2012
- Afloramiento rocoso y tierra desnuda
- Bosque de mangle
- Bosque latifoliado mixto secundario
- Bosque plantado de latifoliadas
- Infraestructura
- Pasto
- Playa y arenal natural
- Rastrojo y vegetación arbustiva
- Superficie de agua
- Área poblada



Nota:

- Los datos se ubican fuera del SINAP.
- Los datos se ubican en la cuenca 110, río Fonseca y entre río Chiriquí y río San Juan.
- Los datos se ubican de acuerdo a la Capacidad Agrológica en el Tipo-VII (100%)
- La coordenadas de las tablas de excel de coord rec Boca Chica deben ser verificadas ya que las mismas se repiten (Dato1 y 2).
- Los datos presentados en shp han sido comparados con los datos presentados en excel; solo los datos de Polígono caseta-amp y Muelle mirados no estan en excel.
- El dato de Polígono Aprobado debe ser verificado ya que el mismo se ubica lejos del área de estudio.
- Los datos se generaron en base a las coordenada suministradas en la carpeta compartida.