

“ESTUDIO, DISEÑO, ANTEPROYECTO, DESARROLLO DE LOS PLANOS FINALES, ESPECIFICACIONES TÉCNICAS Y CONSTRUCCIÓN DE LA OBRA CIVIL, EQUIPAMIENTO MÉDICO Y NO MÉDICO PARA LA REPOSICIÓN DEL CENTRO DE SALUD ARIMAE”

COMUNIDAD DE ARIMAE, CORREGIMIENTO DE SANTA FE, DISTRITO DE SANTA FE, PROVINCIA DE DARIÉN

LEYENDA

—— Vías



Área del Proyecto

COORDENADAS UTM WGS84 Zona 17P

Puntos	Coordenadas X	Coordenadas Y
1	814321	962017
2	814352	962007
3	814337	961959
4	814316	961991

ÁREA: 1,172.07 M²



Localización Regional

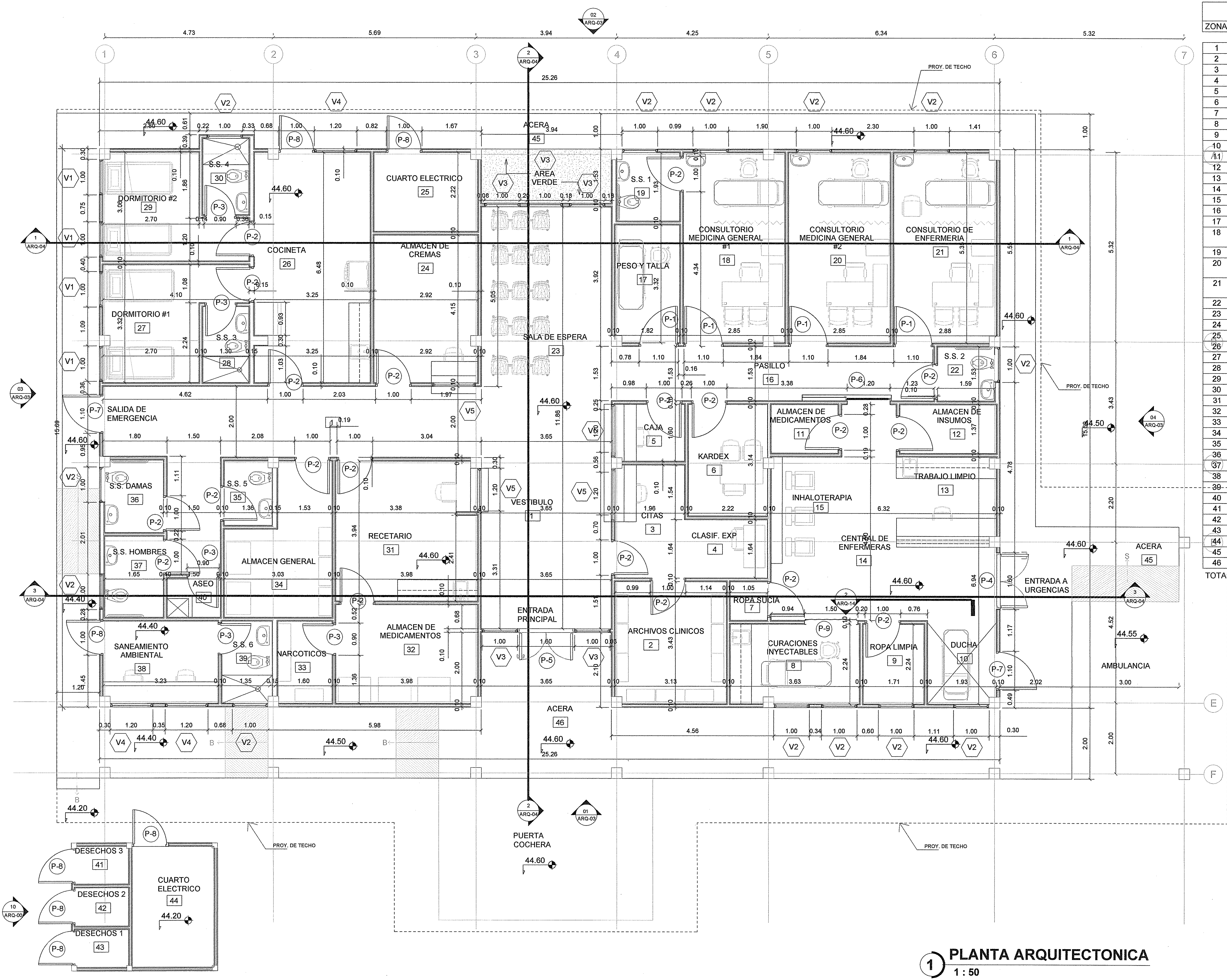

CUADRO DE AREAS		
ZONA	DESCRIPCION	AREA
1	VESTIBULO	51.20 m²
2	ARCHIVOS CLINICOS	10.74 m²
3	CITAS	6.31 m²
4	CLASIF. EXP	3.74 m²
5	CAJA	3.13 m²
6	KARDEX	6.98 m²
7	ROPA SUCIA	1.14 m²
8	CURACIONES INYECTABLES	8.14 m²
9	ROPA LIMPIA	3.83 m²
10	DUCHA	4.42 m²
11	ALMACEN DE MEDICAMENTOS	2.58 m²
12	ALMACEN DE RESIDUOS	3.71 m²
13	TRABAJO LIMPIO	3.34 m²
14	CENTRAL DE ENFERMERAS	21.15 m²
15	INHALOTERAPIA	6.65 m²
16	PASILLO	13.84 m²
17	PESO Y TALLA	6.03 m²
18	CONSULTORIO MEDICINA GENERAL #1	15.23 m²
19	S.S. 1	3.51 m²
20	CONSULTORIO MEDICINA GENERAL #2	15.23 m²
21	CONSULTORIO DE ENFERMERIA	15.40 m²
22	S.S. 2	2.45 m²
23	SALA DE ESPERA	18.25 m²
24	ALMACEN DE CREMAS	12.12 m²
25	CUARTO ELECTRICO	6.49 m²
26	COCINETA	21.06 m²
27	DORMITORIO #1	10.47 m²
28	S.S. 3	2.78 m²
29	DORMITORIO #2	9.94 m²
30	S.S. 4	2.80 m²
31	RECETARIO	15.62 m²
32	ALMACEN DE MEDICAMENTOS	11.05 m²
33	NARCOTICOS	3.70 m²
34	ALMACEN GENERAL	10.46 m²
35	S.S. 5	2.46 m²
36	BAÑO DAMAS	3.47 m²
37	BAÑO HOMBRES	3.88 m²
38	SANEAMIENTO AMBIENTAL	7.47 m²
39	S.S. 6	3.12 m²
40	ASEO	1.65 m²
41	DESECHOS 3	1.58 m²
42	DESECHOS 2	1.61 m²
43	DESECHOS 1	1.58 m²
44	CTO ELECTRICO 1	7.82 m²
45	CTO DE BOMBA	5.94 m²
46	ACERA	503.45 m²
TOTAL		511.27 m²

GOBIERNO NACIONAL
REPUBLICA DE PANAMA
MINISTERIO DE SALUD
DIRECCION DE INFRAESTRUCTURA DE SALUD
DIS MINSA

1 PLANTA ARQUITECTONICA
1 : 50

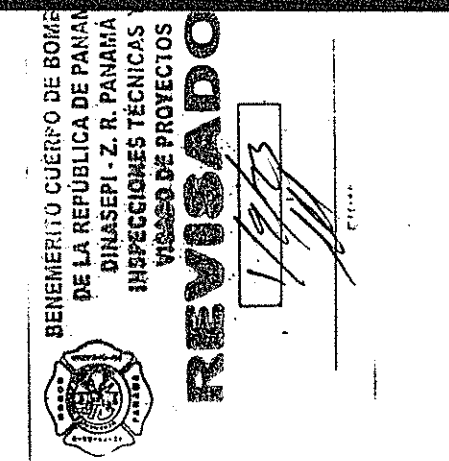

DIRECCION DE INFRAESTRUCTURA DE SALUD
DEPARTAMENTO DE ARQUITECTURA
APROBADO
FIRMA: *[Signature]*
FECHA: 22/mar/2023
Nº NOTA: 081-10a-1015-2023

ANA E. RODRIGUEZ CEDENO
ARQUITECTA
Licencia No. 2002.000.084
FIRMA: *[Signature]*
Firma del Profesional de Ingenieria y Arquitecta
Ley 15 del 15 de mayo de 1995

REPUBLICA DE PANAMA
GOBIERNO NACIONAL
MINISTERIO DE SALUD

PROYECTO: CENTRO DE SALUD DE ARIMATEA
UBICACION: PROVINCIA DE DARIEN, DISTRITO DE CHEPIGANA, CORREGIMIENTO DE SANTA FE
CONTENIDO DE LA HOJA: PLANTA ARQUITECTONICA

ARQUITECTURA	ING. ANA ELISA RODRIGUEZ	SISTEMA SANITARIO	ING. MARCOS CORREA
ESTRUCTURA	ING. MARCOS OTHON	ELECTROMECANICA	ING. MARCOS CORREA
ELECTRICIDAD	ING. MARCOS CORREA	SISTEMAS ESPECIALES	ING. MARCOS CORREA
FECHA:	NOVIEMBRE 2022	DIBUJO:	R.R.R.

DIRECCION DE INFRAESTRUCTURA DE SALUD
DIS MINSA

[Signature]
INGENIERIA MUNICIPAL

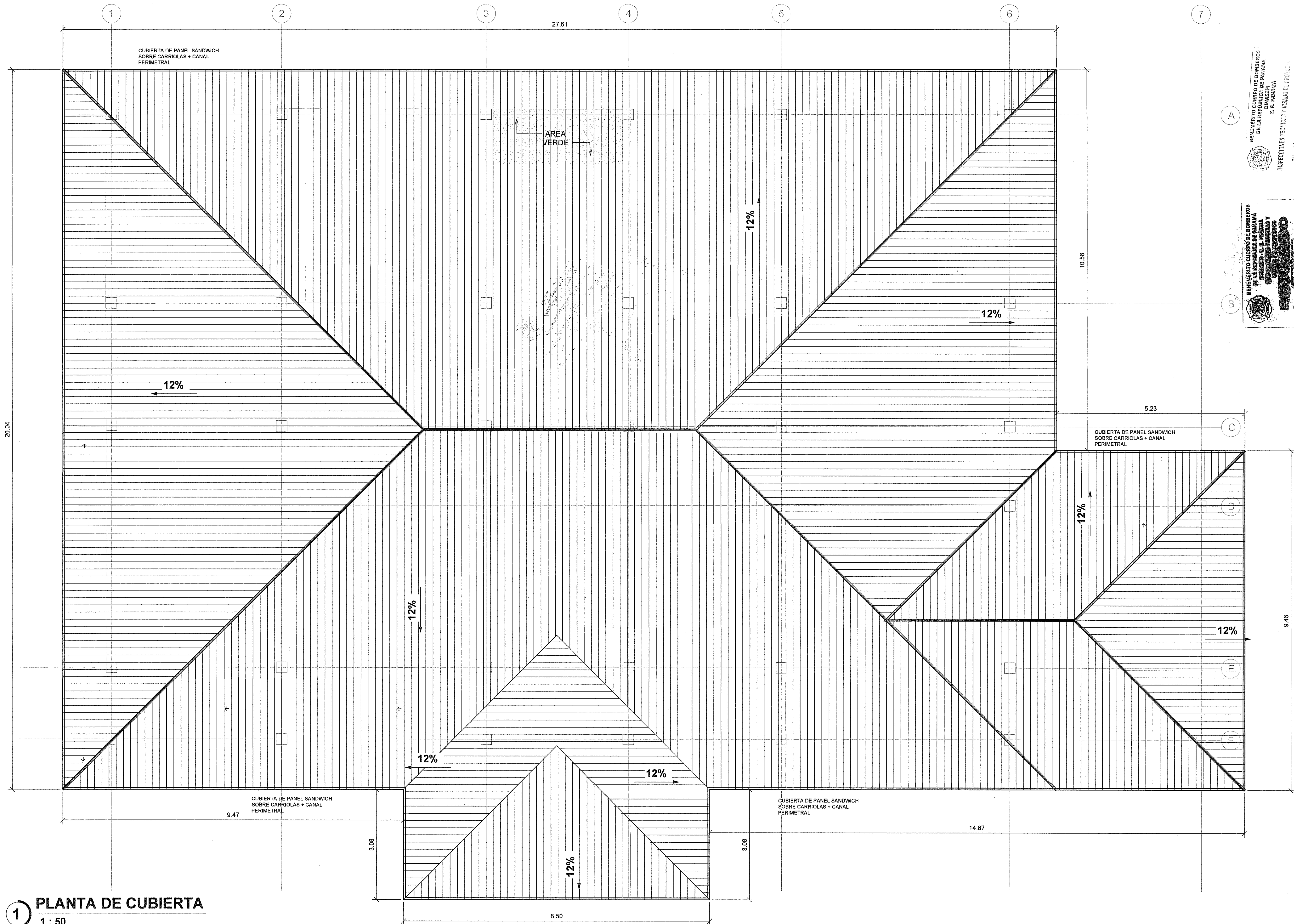

1 PLANTA DE CUBIERTA
1 : 50

REINVENTO CUERPO DE FOMENTO DE LA REPUBLICA DE PANAMA
EN LA REVISIÓN DE ESTE PLAN, SE CORRIÓ INVOLUNTARIAMENTE LA COMISIÓN, ESTE DEBE SER CORREGIDO

INSPECCIONES TÉCNICAS Y VISUAL DE FOTOCOPIA

REINVENTO CUERPO DE FOMENTO DE LA REPUBLICA DE PANAMA
EN LA REVISIÓN DE ESTE PLAN, SE CORRIÓ INVOLUNTARIAMENTE LA COMISIÓN, ESTE DEBE SER CORREGIDO

FIRMA



DIRECCION DE INFRAESTRUCTURA DE SALUD
DEPARTAMENTO DE ARQUITECTURA

APROBADO

FIRMA: *[Signature]*
FECHA: 23/Mayo/2022
Mº NOTA: DBI-DA-QIS-2022

ANA E. RODRIGUEZ CEDENO
ARQUITECTA
Licencia No. 000001-004

[Signature]
FIRMA
Ley 16 de 20 de Enero de 1999
Junta Técnica de Ingeniería y Arquitectura

REPÚBLICA DE PANAMÁ
GOBIERNO NACIONAL

MINISTERIO DE SALUD

PROYECTO: CENTRO DE SALUD DE ARIMAE
UBICACION: PROVINCIA DE DARIEN, DISTRITO DE CHEPIGANA, CORREGIMIENTO DE SANTA FE

CONTENIDO DE LA HOJA:
PLANTA DE CUBIERTA

ARQUITECTURA ARQ. ANA ELISA RODRIGUEZ	SISTEMA SANITARIO ING. MARCOS CORREA
ESTRUCTURA: ING. MARCOS OTHON	ELECTROMECANICA: ING. MARCOS CORREA
ELECTRICIDAD: ING. MARCOS CORREA	SISTEMAS ESPECIALES: ING. MARCOS CORREA
FECHA: NOVIEMBRE 2022	DIBUJADO: R.R.R.

DIRECCION DE INFRAESTRUCTURA DE SALUD
DIS MINSA

[Signature]
INGENIERIA MUNICIPAL

HOJA No.: 6 ARQ-05 DE: 15