

Anexo 14.5

Mapas

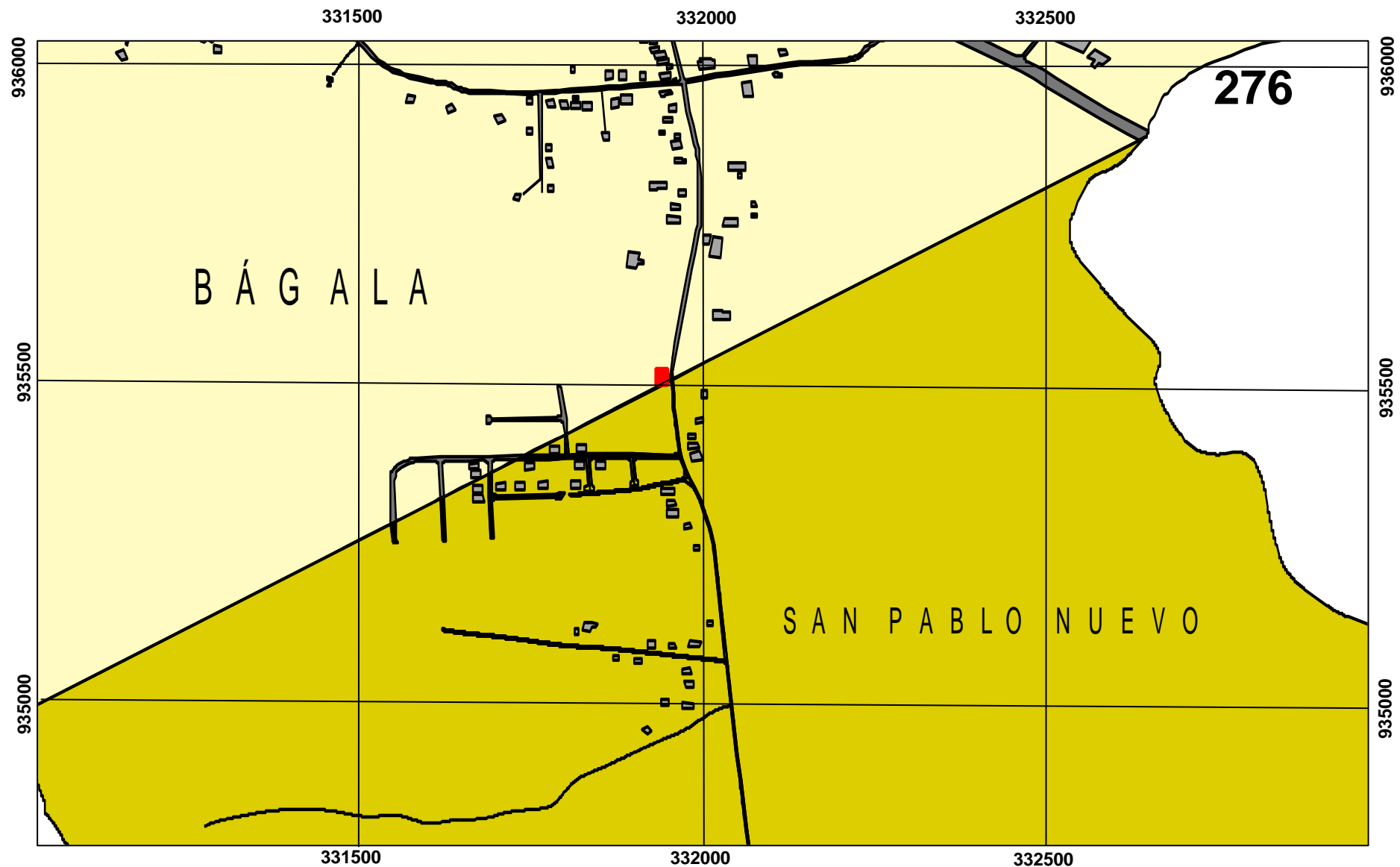







ELABORÓ: Lourdes Araúz	REVISÓ: Eberto Anguizola
ARCHIVO: ARC-DOÑA-1	FECHA: Mayo 2023
CONTIENE: Localización Regional del Proyecto Galeras Para Almacenaje Y Distribución De Productos La Doña, escala 1:10.000	FIGURA: 4-1
ELABORÓ: 	VERSIÓN: 1
LANDSTAR DEVELOPMENT CORP	

Estudio de Impacto Ambiental Categoría I, Proyecto Galeras para Almacenaje y Distribución de Productos La Doña, ubicado en los Corregimientos de Bagala, Distrito de Boquerón y San Pablo Nuevo, Distrito David

ESCALA: 1 : 10 000

DATUM WGS 84

LEYENDA:

	Ríos y Quebradas
	Vías Principales
	Edificaciones
	Galeras para Almacenaje y Distribución de Productos La Doña
	Corregimiento de Bagala- BOQUERON
	Corregimiento de David - DAVID

PROVINCIA DE CHIRQUI
DISTRITO DE BOQUERON CORREGIMIENTO DE BAGALA Y DISTRITO
DE DAVID CORREGIMIENTO DE SAN PABLO NUEVO

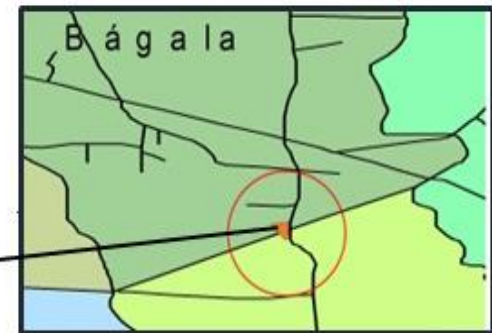

COORDENADAS UTM-WGS84

AREA DEL PROYECTO		
PUNTO	NORTE	ESTE
1	936521.00	331930.00
2	936470.00	331932.00
3	936483.00	331882.00
4	936528.93	331859.00
POZO		
PUNTO	NORTE	ESTE
1	935488	331885
RECOLECCION DE DESCHIDOS		
PUNTO	NORTE	ESTE
1	935482	331931
POSA		
PUNTO	NORTE	ESTE
1	935451	331874



0 625 1,250 2,500 3,750 Meters

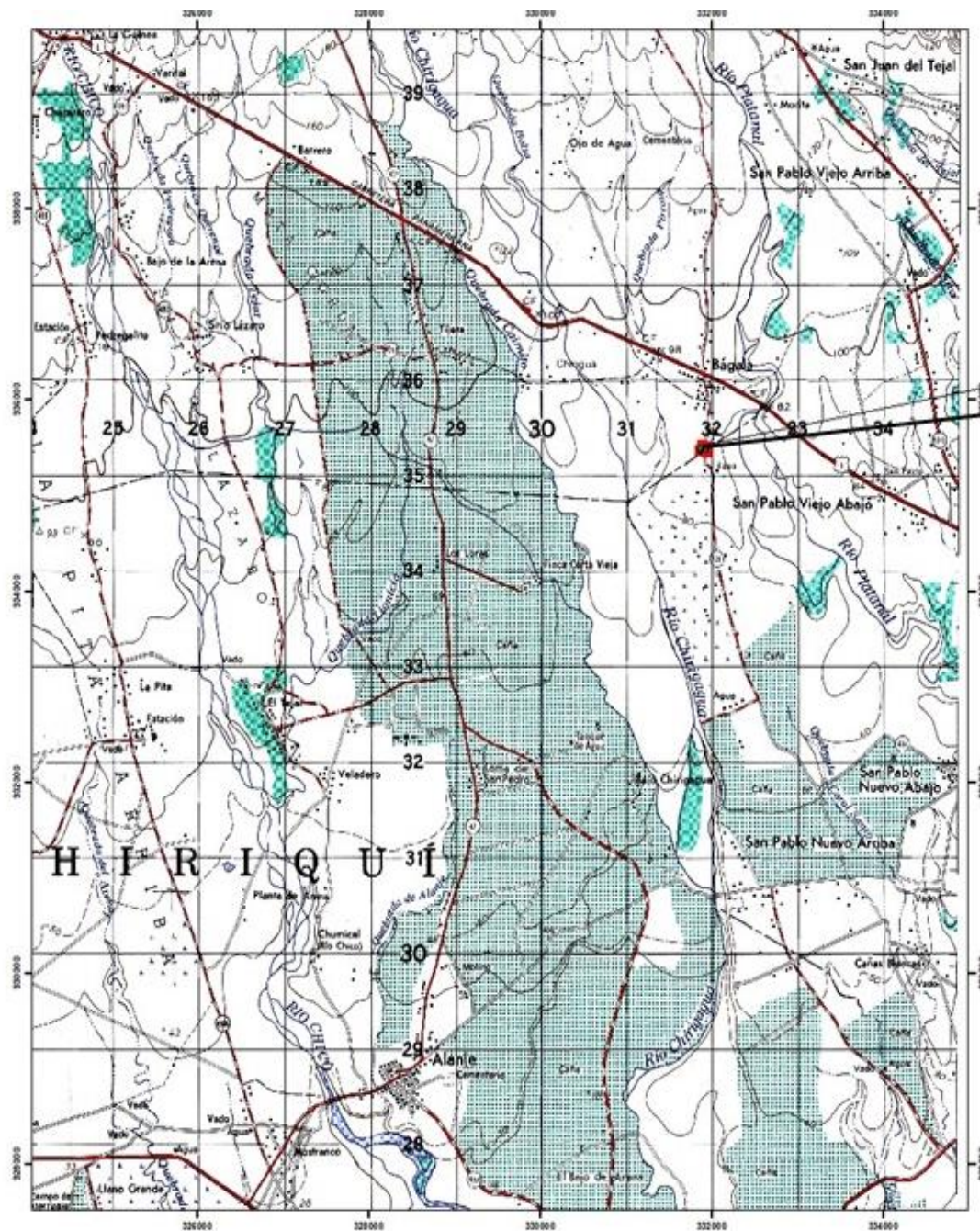

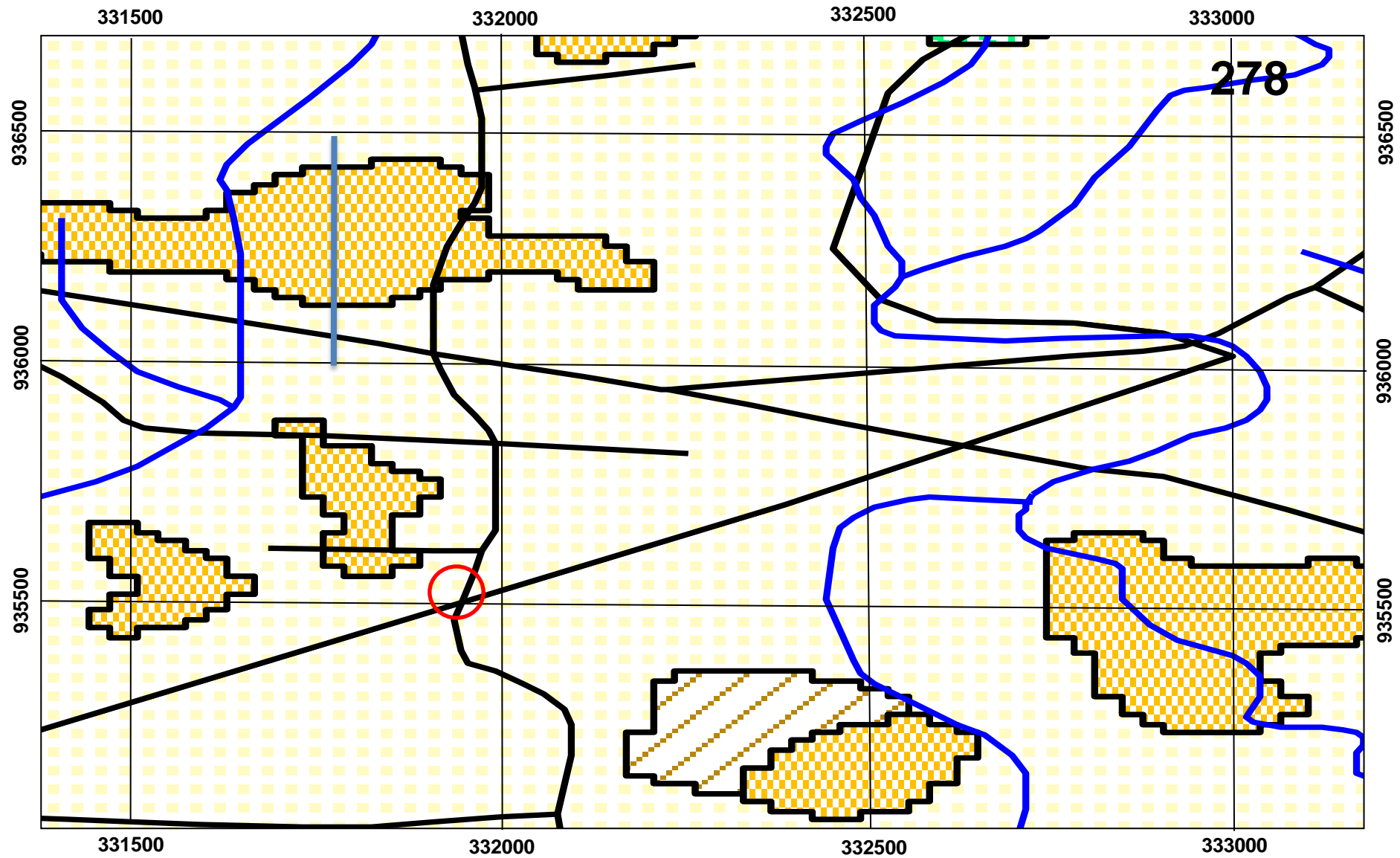

ELABORÓ: Lourdes Araúz		REVISÓ: Eberto Anguizola	
ARCHIVO: ARC-DOÑA-1		FECHA: Mayo 2023	
CONTIENE:		FIGURA 6.1.3	
Mapa de Cobertura Vegetal, Área del Proyecto escala 1:10 000		VERSIÓN: 1	
ELABORÓ:			
		LANDSTAR DEVELOPMENT CORP	

Estudio de Impacto Ambiental Categoría I , Proyecto Galeras para Almacenaje y Distribución de Productos La Doña, ubicado en los Corregimiento de Bagala, Distrito de Boquerón y San Pablo Nuevo, Distrito David

ESCALA: 1 : 10 000

180 90 0 180 360 640 720

DATUM WGS 84

LEYENDA:

	Ríos y Quebradas		Vías Principales
	Galeras para Almacenaje y Distribución de Productos La Doña		
	Rastrojos (Bosque Pionero)		
	Uso Agropecuario		
	Uso Agropecuario de Subsistencia		
	Vegetación Baja Inundable		