

DEPARTAMENTO DE EVALUACIÓN DE ESTUDIOS DE IMPACTO AMBIENTAL
MEMORANDO-DEEIA-0630-2609-2023

PARA: **ALEX DE GRACIA**
Director de Información Ambiental

DE: 
DOMILUIS DOMÍNGUEZ E.
Director de Evaluación de Impacto Ambiental

ASUNTO: VERIFICACIÓN DE COORDENADAS
FECHA: 26 de septiembre de 2023

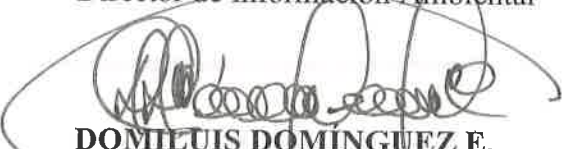

Le solicitamos generar una cartografía que nos permita determinar la ubicación y superficie de las coordenadas adjuntas del Estudio de Impacto Ambiental Categoría I denominado: **“CONSTRUCCIÓN DEL PALACIO DEL CONGRESO GENERAL DE LA COMARCA NGÖBE BUGLE, UBICADO EN LLANO TUGRI, REPUBLICA DE PANAMÁ”**, cuyo promotor es **CONGRESO GENERAL DE LA COMARCA NGÖBE BUGLE**, la cual incluya Cobertura Boscosa, Uso de Suelo, Cuencas Hidrográficas, Hidrología, Topografía, Áreas Protegidas e Imagen Satelital.

Las coordenadas se encuentran en DATUM de ubicación: WGS-84.

Agradecemos emitir sus comentarios fundamentados en el área de su competencia, a más tardar ocho (8) días hábiles del recibido de la solicitud.

Nota:

- Incluir verificación de coordenadas del proyecto en archivo KMZ, al remitir la cartografía generada.

DDE/ACP/kij/s

#472



www.mambiente.gob.pa

MINISTERIO DE AMBIENTE
DIRECCION DE INFORMACION AMBIENTAL
Tel. 500-0855 – Ext. 6811/6048

MEMORANDO – DIAM – 1745 – 2023

PARA: DOMILUIS DOMÍNGUEZ E.
Director de Evaluación de Impacto Ambiental

DE: 
ALEX O DE GRACIA C.
Director de Información Ambiental

ASUNTO: Verificación de coordenadas

FECHA: 05 de Octubre de 2023



En atención al memorando DEEIA 0630-2609-2023, se solicita generar una Cartografía que permita determinar la ubicación del proyecto, correspondiente al Estudio de Impacto Ambiental categoría I, titulado "CONSTRUCCIÓN DEL PALACIO DEL CONGRESO GENERAL DE LA COMARCA NGÖBE BUGLE", cuyo promotor es CONGRESO GENERAL DE LA COMARCA NGÖBE BUGLE., le informamos que con los datos proporcionados se determinó lo siguiente.

Variables	Descripción
Punto	Arqueológica, Calidad de Ruido, Calidad de aire Vibraciones.
Polígono	Polígono del Proyecto, superficie 3147.06 m²
Cobertura Boscosa y Uso del Suelo, año 2012	Área Poblada Bosque Latifoliado mixto secundario Pasto
División Política Administrativa	Provincia: Comarca Ngäbe Buglé Distrito: Müna Corregimiento: Diko
Capacidad Agrológica de los Suelos	Tipo: VIII
Sistema Nacional de Áreas Protegidas (SINAP)	Se encuentra fuera del Sinap.

Atentamente,
Adj.: Mapa
AODGC/jm/ym
CC: Departamento de Geomática



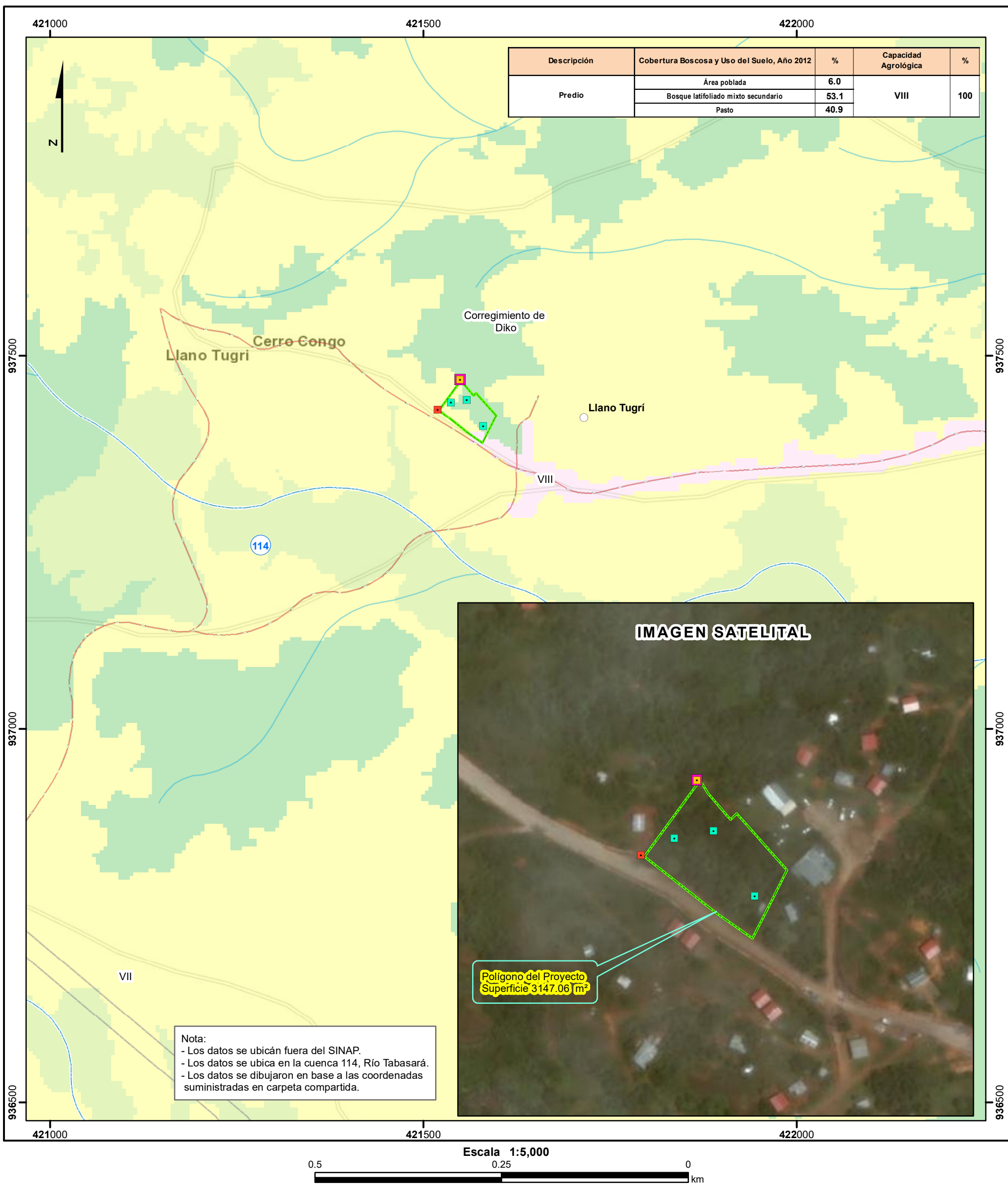

- Lugares Poblados
- Arqueología
- Calidad de Ruido
- Calidad de aire
- Vibraciones
- Ríos y quebradas
- Red Vial
- Polígono del Proyecto
- Limite de corregimiento
- Limite de Capacidad Agrológica

Cobertura Boscosa y Uso del Suelo 2012

- ### Clases
- Bosque latifoliado mixto secundario
 - Pasto
 - Rastrojo y vegetación arbustiva
 - Área poblada

Capacidad Agrológica

- VIII** No arable, con limitaciones que impiden su uso en la producción de plantas comerciales.

Sistema de Referencia Espacial:
Sistema Geodésico Mundial de 1984
Proyección Universal Transversal de Mercator
Zona 18 Norte

Ministerio de Ambiente
Dirección de Información Ambiental
Departamento de Geomática

Fuente: - Instituto Nacional de Estadística y Censo
- Ministerio de Ambiente
- Imagen ESRI
- Memorando-DEEIA-0630-2609-2023