

**MINISTERIO DE AMBIENTE  
DIRECCION DE INFORMACION AMBIENTAL**

Tel. 500-0855 – Ext. 68116048

**MEMORANDO – DIAM – 1786 – 2023**

**PARA:** DOMILUIS DOMINGUEZ E.  
Director de Evaluación de Impacto Ambiental

**DE:** ALEX O DE GRACIA  
Director de Información Ambiental

**ASUNTO:** Verificación de coordenadas

**FECHA:** 12 de octubre de 2023



En atención al memorando-DEEIA-0645-0410-2023-Seguimiento-DEEIA-0222-0504-2023, donde solicita generar una cartografía que nos permita determinar la ubicación de las coordenadas aportadas en la respuesta de la primera información aclaratoria del proyecto, correspondiente al Estudio de Impacto Ambiental, categoría I, denominado "DISEÑO, CONSTRUCCIÓN, EQUIPAMIENTO DEL NUEVO CENTRO DE SALUD DE ARIME.", cuyo promotor es MINISTERIO DE SALUD, le informamos que con los datos proporcionados se determinó lo siguiente:

Variables	Descripción
Polígono	1,172 m <sup>2</sup>
Puntos	Calidad de aire, Prospección arqueológica, Ruido, Sitio de disposición de escombros.
División Política Administrativa	Provincia: Darién.
	Distrito: Santa Fe.
	Corregimiento: Santa Fe (Cabecera).
Cobertura Boscosa y Uso del Suelo, año 2012	Área poblada.
Capacidad Agrológica de los Suelos	Tipo: V.
Sistema Nacional de Áreas Protegidas (SINAP)	Fuera del SINAP

Atentamente,  
Adj.: Mapa  
AODGC/xs/ym  
CC: Departamento de Geomática



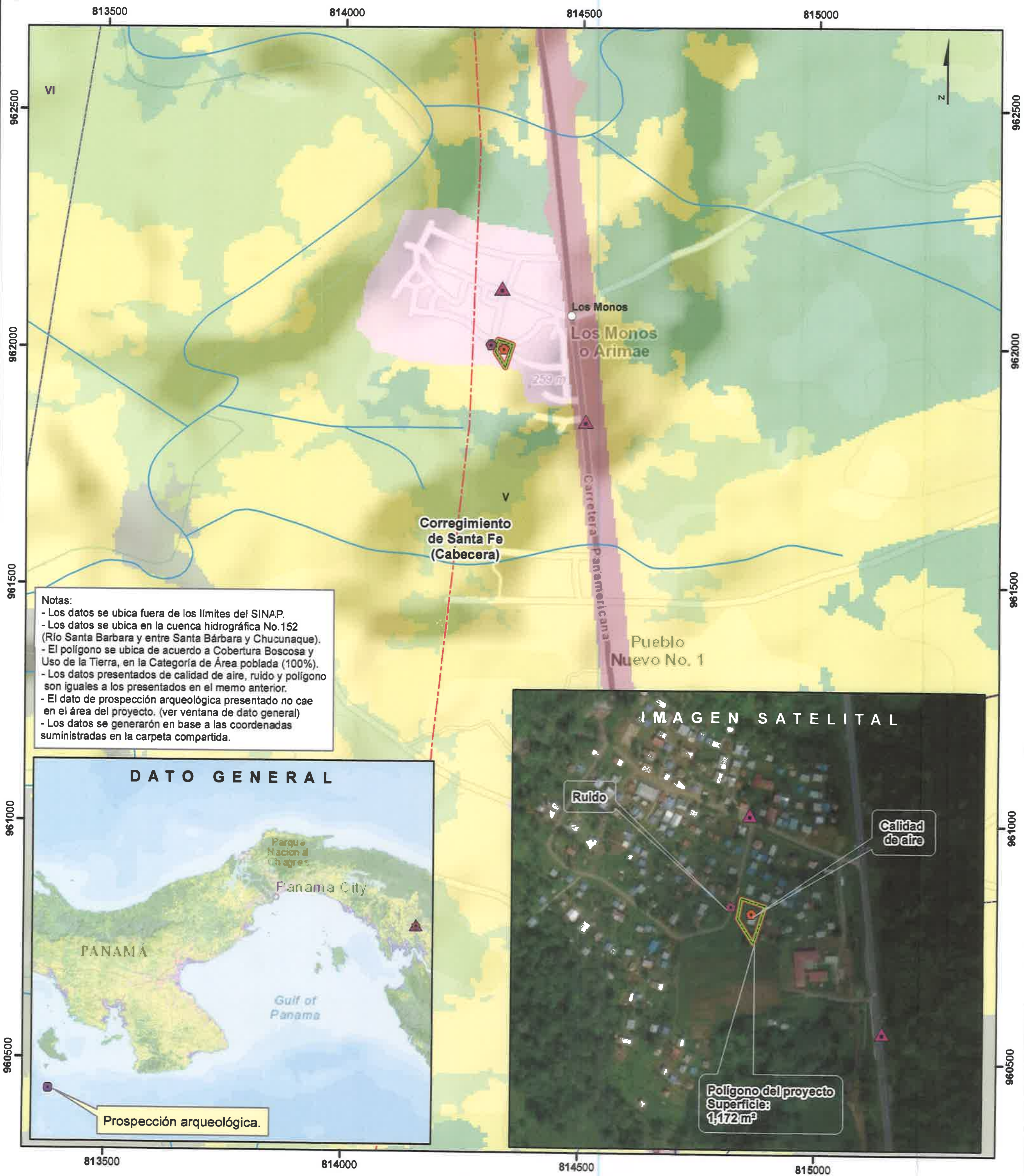

Notas:

- Los datos se ubica fuera de los límites del SINAP.
- Los datos se ubica en la cuenca hidrográfica No.152 (Río Santa Bárbara y entre Santa Bárbara y Chucunaque).
- El polígono se ubica de acuerdo a Cobertura Boscosa y Uso de la Tierra, en la Categoría de Área poblada (100%).
- Los datos presentados de calidad de aire, ruido y polígono son iguales a los presentados en el memo anterior.
- El dato de prospección arqueológica presentado no cae en el área del proyecto. (ver ventana de dato general)
- Los datos se generaron en base a las coordenadas suministradas en la carpeta compartida.

DATO GENERAL



IMAGEN SATELITAL



Escala 1:8,000



LEYENDA



- Lugares Poblados
- Drenaje
- Red Vial
- DEEIA-0645-0410-2023
- Calidad de aire
- Ruido
- ▲ Sitio de disposición de escombros
- Polígono
- DEEIA-0222-0504-2023
- Calidad de aire
- Ruido
- Polígono del proyecto

- Cobertura Boscosa y Uso del Suelo 2012
- Bosque latifoliado mixto secundario
  - Bosque plantado de latifoliadas
  - Infraestructura
  - Pasto
  - Rastrojo y vegetación arbustiva
  - Área poblada
  - Límite de Corregimientos
  - Límite de Capacidad Agrológica
- Tipo V-
- No arable, con poco riesgo de erosión, pero con limitaciones, aptas para bosques y pastos.

Sistema de Referencia Espacial:  
Sistema Geodésico Mundial de 1984  
Proyección Universal Transversal de Mercator  
Zona 17 Norte

Ministerio de Ambiente  
Dirección de Información Ambiental  
Departamento de Geomática

Fuente:

- Instituto Nacional de Estadística y Censo
- Ministerio de Ambiente
- Imagen ESRI
- Expediente: DEEIA-0645-0410-2023-
- Seguimiento-DEEIA-0222-0504-2023.