

MINISTERIO DE AMBIENTE
DIRECCION DE INFORMACION AMBIENTAL

Tel. 500-0855 – Ext. 6715/6047

GEOMATICA-EIA-CAT I-0658-2022

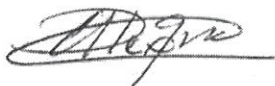

De: **Alex O. De Gracia C.**
Jefe del Departamento de Geomática

Fecha de solicitud: **01 DE SEPTIEMBRE DE 2022**

Proyecto: **“PLANTA SOLAR ANTÓN 1”**

Categoría: **I**

Provincia: **COCLÉ**

Distrito: **ANTON**

Corregimiento: **RÍO HATO**

Técnico Evaluador solicitante: **Kiriam Gonzalez**

Dirección Regional de: **COCLÉ**

Observaciones (hallazgos o información que se debe aclarar):

En respuesta a la solicitud del día 01 de septiembre del 2022, vía correo electrónico, donde se solicita generar una cartografía que permita determinar la ubicación del proyecto de Estudio de Impacto Ambiental, categoría I, denominado **“PLANTA SOLAR ANTÓN 1”**, le informamos lo siguiente:

Con los datos proporcionados se generó un polígono (**10 ha + 4,655.19 m²**) y un alineamiento (**1km + 7,040.57m**). Los mismos se ubican fuera de los límites del Sistema Nacional de Áreas Protegidas

De acuerdo a la Cobertura Boscosa y Uso del Suelo 2012, el dato se ubica en las categorías de **“Pasto”**, **“Área poblada”**, **“Rastrojo y vegetación arbustiva”** y **“otro cultivo anual”**; y según la Capacidad Agrológica se ubica en el tipo **IV** (Arable, muy severas limitaciones en la selección de plantas, requiere un manejo muy cuidadoso o ambas cosas).

Técnico responsable: **Amarilis Yudith Tugrí**

Fecha de respuesta: **06 DE SEPTIEMBRE DE 2022**

Adj: Mapa
aodgc/at

CC: Departamento de Geomática.

CORREGIMIENTO DE RÍO HATO, DISTRITO DE ANTÓN,
PROVINCIA DE COCLÉ - PROYECTO PLANTA SOLAR ANTÓN 1

MINISTERIO DE AMBIENTE

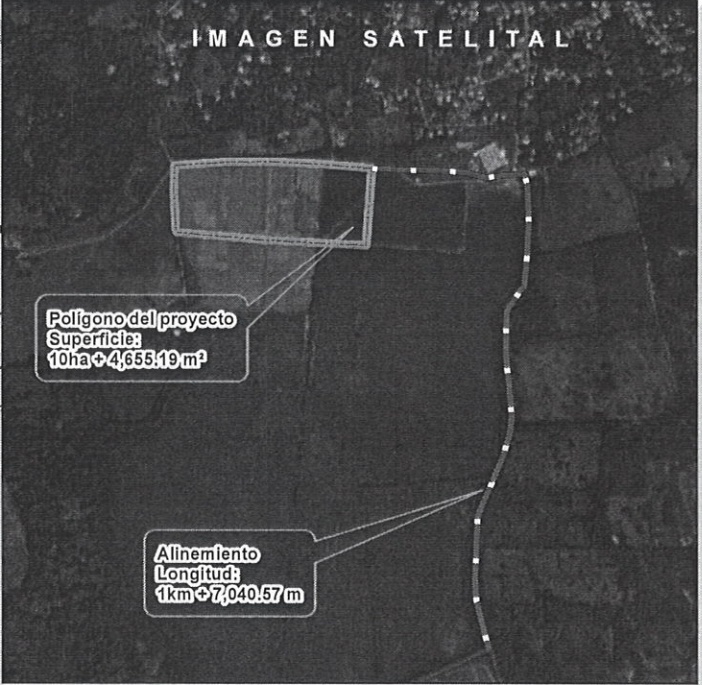
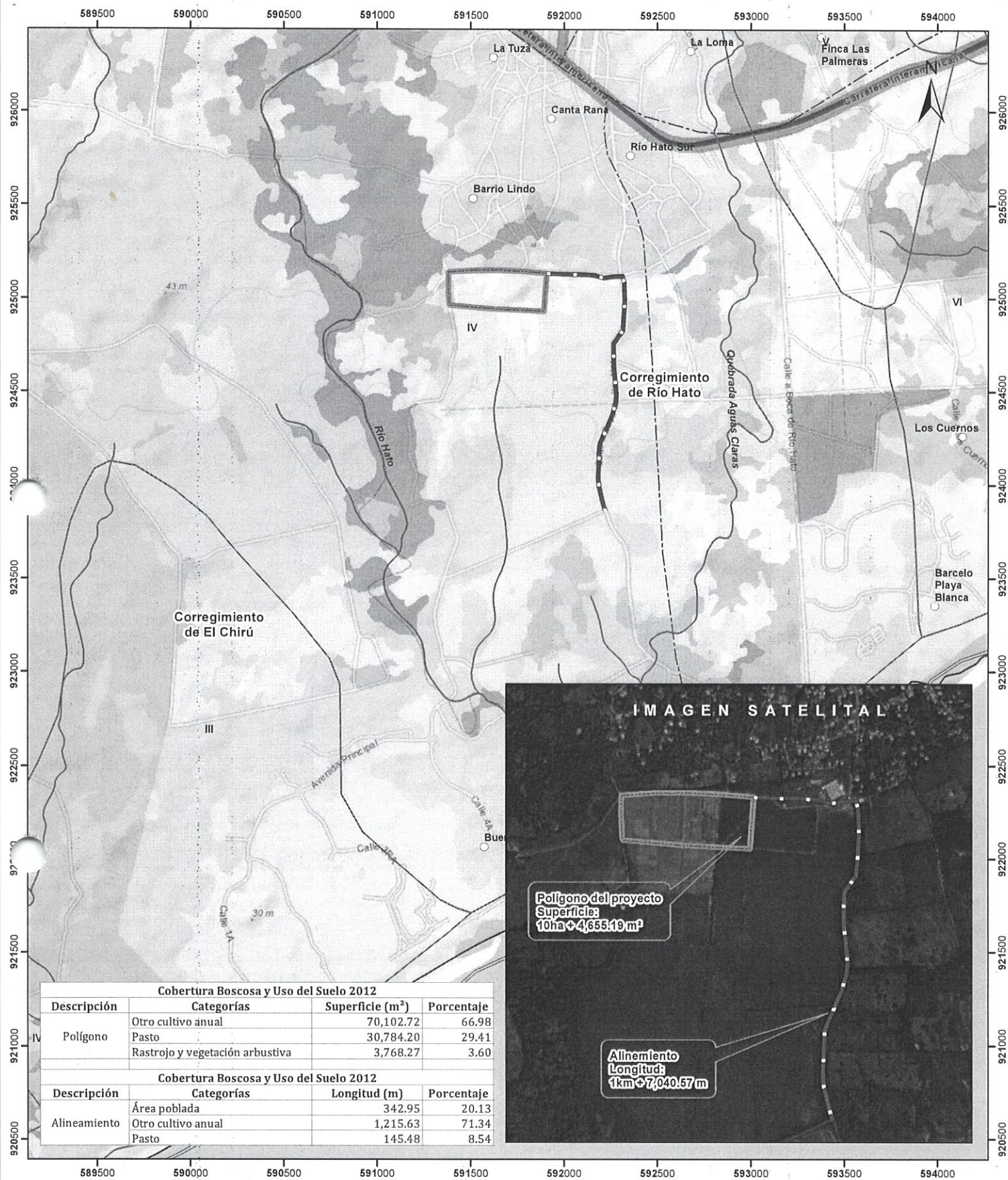

Cobertura Boscosa y Uso del Suelo 2012			
Descripción	Categorías	Superficie (m²)	Porcentaje
Polígono	Otro cultivo anual	70,102.72	66.98
	Pasto	30,784.20	29.41
	Rastrojo y vegetación arbustiva	3,768.27	3.60
Cobertura Boscosa y Uso del Suelo 2012			
Descripción	Categorías	Longitud (m)	Porcentaje
Alineamiento	Área poblada	342.95	20.13
	Otro cultivo anual	1,215.63	71.34
	Pasto	145.48	8.54

Escala 1:20,000
0.5 0.25 0 km
LEYENDA



- Lugares Poblados
- Alineamiento
- Ríos y quebradas
- - - Red Vial
- Polígono
- Cuenca hidrográfica
- Límite de Corregimientos
- Límite de Capacidad Agrológica
- Cobertura y Uso del Suelo 2012
 - Afloramiento rocoso y tierra desnuda
 - Arroz
 - Bosque latifoliado mixto secundario
 - Bosque plantado de latifolias
 - Infraestructura
 - Otro cultivo anual
 - Pasto
 - Playa y arenal natural
 - Rastrojo y vegetación arbustiva
 - Superficie de agua
 - Área poblada

Notas:
1. El polígono del proyecto se dibujó en base a las coordenadas proporcionadas.
2. El proyecto se ubica fuera de los límites del SINAP.
3. El proyecto se ubica en la cuenca hidrográfica No. 138 (Ríos entre el Antón y el Caimito).

Capacidad Agrológica
IV Arable, muy severas limitaciones en la selección de plantas, requiere un manejo muy cuidadoso o ambas cosas.

Sistema de Referencia Espacial:
Sistema Geodésico Mundial de 1984
Proyección Universal Transversal de Mercator
Zona 17 Norte

Ministerio de Ambiente
Dirección de Información Ambiental
Departamento de Geomática

Fuente:
- Instituto Nacional de Estadística y Censo
- Ministerio de Ambiente
- Imagen ESRI
- Expediente: DRCC-IE-004-2022