

MINISTERIO DE AMBIENTE  
DIRECCION DE INFORMACION AMBIENTAL  
Tel. 500-0855 – Ext. 6811/6048

MEMORANDO – DIAM – 1798 – 2023

PARA: DOMILUIS DOMINGUEZ E.  
Director de Evaluación de Impacto Ambiental

DE: ALEX O DE GRACIA  
Director de Información Ambiental

ASUNTO: Verificación de coordenadas

FECHA: 18 de octubre del 2023

En atención al memorando-DEEIA-0644-0410-2023 en seguimiento del memorando DEEIA-0591-0609-2023, donde solicita anexar a la cartografía la ubicación de los tramos 1,2 del proyecto, correspondiente al Estudio de Impacto Ambiental, categoría II, denominado "SOLICITUS DE EXTRACCIÓN PIEDRA DE CANTERA", cuyo promotor es FUNDACIÓN LAHIN, le informamos que con los datos proporcionados se determinó lo siguiente:

Variabtes	Descripción
Tramo 1	Longitud: 986.27 metros
Tramo 2	Longitud: 208.73 metros
División Política Administrativa	Provincia: Panamá Oeste
	Distrito: Chame
	Corregimiento: Bejuco y Sajalice.
Cobertura Boscosa y Uso del Suelo, año 2012	Pasto, Rastrojo y vegetación arbustiva
Capacidad Agrológica de los Suelos	Tipo: VII
Sistema Nacional de Áreas Protegidas (SINAP)	Fuera del SINAP.

Atentamente,  
Adj.: Mapa  
AODGC/cas/ym  
CC: Departamento de Geomática





PROVINCIA DE PANAMÁ OESTE, DISTRITO DE CHAME, CORREGIMIENTOS DE SAJALICES, BEJUCO,  
PROYECTO CATEGORÍA II, "SOLICITUD DE EXTRACCIÓN DE PIEDRA DE CANTERA".

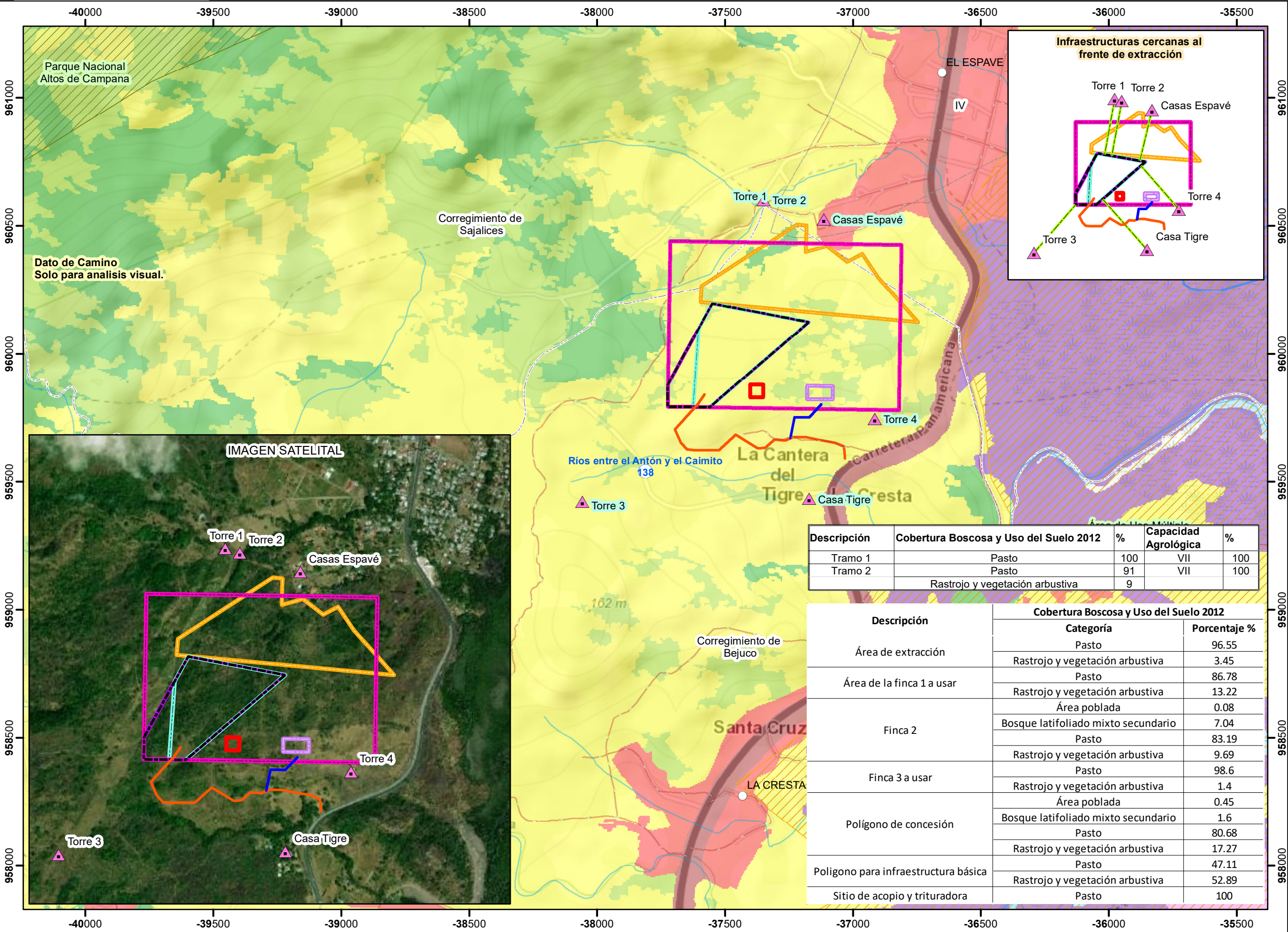

LEYENDA

Localización Nacional

Lugares Poblados

Infraestructuras cercanas al frente de extracción

Red Vial

Ríos y quebradas

Tramo 1

Tramo 2

Finca 2

Finca 3 a usar

Polígono para infraestructura básica

Polígono de concesión

Sitio de acopio y trituradora

Área de extracción

Área de la finca 1 a

Límite de

SINAP

Parque Nacional-Altos de Campana

Área de Uso Múltiple-Bahía de Chame

Cobertura Boscosa y Uso del Suelo 2012

Afloramiento rocoso y tierra desnuda

Bosque de mangle

Bosque latifoliado mixto secundario

Estanque para

Infraestructura

Pasto

Playa y arenal natural

Rastrojo y vegetación arbustiva

Superficie de agua

Área poblada

Límite de Capacidad Agrológica

Tipo VII

No arable, con limitaciones muy severas, apta para pastos, bosques, tierras de reserva.

Escala 1:15,000

Sistema de Referencia Espacial:  
Sistema Geodésico Mundial de 1984  
Proyección Universal Transversal de Mercator  
Zona 17 Norte

Ministerio de Ambiente  
Dirección de Información Ambiental  
Departamento de Geomática

Fuentes:  
- Instituto Nacional de Estadística y Censo  
- Ministerio de Ambiente  
- Memorando-DEEIA-0644-0410-2023.

Nota:

- Los datos se ubican fuera del SINAP, a una distancia aproximada de 309 m del Área de Uso Múltiple-Bahía de Chame.
- Los datos de interés se ubican de acuerdo a la Capacidad Agrológica, en el tipo VII (100).
- Los datos se ubican en la cuenca hidrográfica: 138, río entre el Antón y el Caimito.
- Se anexa visualmente distancia de Infraestructuras cercanas al frente de extracción por solicitud del técnico de evaluación.
- Se anexan los tramos 1 y 2.
- Los datos se generarán en base a las coordenadas suministradas en la nota.