

| COORDENADAS LINEA CONDUCCIÓN PIÑA | | |
|--------------------------------------|------------|---------------|
| NORTE | ESTE | LAYER |
| 1025675.598 | 604725.155 | TUB COND PIÑA |
| 1025680.782 | 604733.706 | TUB COND PIÑA |
| 1025686.332 | 604741.887 | TUB COND PIÑA |
| 1025694.954 | 604746.953 | TUB COND PIÑA |
| 1025703.575 | 604752.020 | TUB COND PIÑA |
| 1025712.285 | 604756.871 | TUB COND PIÑA |
| 1025721.986 | 604759.299 | TUB COND PIÑA |
| 1025731.686 | 604761.727 | TUB COND PIÑA |
| 1025741.387 | 604764.155 | TUB COND PIÑA |
| 1025751.088 | 604766.583 | TUB COND PIÑA |
| 1025760.789 | 604769.011 | TUB COND PIÑA |
| 1025770.489 | 604771.440 | TUB COND PIÑA |
| 1025780.190 | 604773.868 | TUB COND PIÑA |
| 1025789.914 | 604776.200 | TUB COND PIÑA |
| 1025799.643 | 604778.512 | TUB COND PIÑA |
| 1025809.482 | 604780.186 | TUB COND PIÑA |
| 1025819.424 | 604781.267 | TUB COND PIÑA |
| 1025829.381 | 604781.920 | TUB COND PIÑA |
| 1025839.375 | 604781.580 | TUB COND PIÑA |
| 1025849.369 | 604781.239 | TUB COND PIÑA |
| 1025859.362 | 604780.853 | TUB COND PIÑA |
| 1025869.350 | 604780.362 | TUB COND PIÑA |
| 1025879.338 | 604779.871 | TUB COND PIÑA |
| 1025889.324 | 604779.355 | TUB COND PIÑA |
| 1025899.289 | 604778.518 | TUB COND PIÑA |
| 1025908.939 | 604776.201 | TUB COND PIÑA |
| 1025918.343 | 604772.818 | TUB COND PIÑA |
| 1025927.283 | 604768.338 | TUB COND PIÑA |
| 1025936.223 | 604763.857 | TUB COND PIÑA |
| 1025945.197 | 604759.447 | TUB COND PIÑA |
| 1025954.277 | 604755.257 | TUB COND PIÑA |
| 1025963.356 | 604751.066 | TUB COND PIÑA |
| 1025972.452 | 604746.912 | TUB COND PIÑA |
| 1025981.891 | 604743.692 | TUB COND PIÑA |
| 1025991.534 | 604741.044 | TUB COND PIÑA |
| 1026001.177 | 604738.395 | TUB COND PIÑA |
| 1026010.909 | 604736.219 | TUB COND PIÑA |
| 1026020.853 | 604735.157 | TUB COND PIÑA |
| 1026030.817 | 604734.985 | TUB COND PIÑA |
| 1026040.798 | 604735.587 | TUB COND PIÑA |
| 1026050.780 | 604736.190 | TUB COND PIÑA |
| 1026060.762 | 604736.792 | TUB COND PIÑA |
| 1026070.744 | 604737.394 | TUB COND PIÑA |
| 1026080.726 | 604737.997 | TUB COND PIÑA |

| COORDENADAS LINEA CONDUCCIÓN PIÑA | | |
|--------------------------------------|------------|---------------|
| NORTE | ESTE | LAYER |
| 1026090.690 | 604738.833 | TUB COND PIÑA |
| 1026100.649 | 604739.734 | TUB COND PIÑA |
| 1026110.609 | 604740.636 | TUB COND PIÑA |
| 1026120.498 | 604741.965 | TUB COND PIÑA |
| 1026130.224 | 604744.289 | TUB COND PIÑA |
| 1026139.950 | 604746.613 | TUB COND PIÑA |
| 1026149.676 | 604748.937 | TUB COND PIÑA |
| 1026159.402 | 604751.262 | TUB COND PIÑA |
| 1025673.451 | 604726.436 | TUB COND PIÑA |
| 1025678.635 | 604734.987 | TUB COND PIÑA |
| 1025683.962 | 604743.394 | TUB COND PIÑA |
| 1025692.584 | 604748.461 | TUB COND PIÑA |
| 1025701.205 | 604753.527 | TUB COND PIÑA |
| 1025709.827 | 604758.593 | TUB COND PIÑA |
| 1025719.439 | 604761.239 | TUB COND PIÑA |
| 1025729.140 | 604763.667 | TUB COND PIÑA |
| 1025738.840 | 604766.095 | TUB COND PIÑA |
| 1025748.541 | 604768.523 | TUB COND PIÑA |
| 1025758.242 | 604770.951 | TUB COND PIÑA |
| 1025767.942 | 604773.379 | TUB COND PIÑA |
| 1025777.643 | 604775.807 | TUB COND PIÑA |
| 1025787.362 | 604778.163 | TUB COND PIÑA |
| 1025797.091 | 604780.475 | TUB COND PIÑA |
| 1025806.883 | 604782.418 | TUB COND PIÑA |
| 1025816.825 | 604783.499 | TUB COND PIÑA |
| 1025826.769 | 604784.510 | TUB COND PIÑA |
| 1025836.763 | 604784.170 | TUB COND PIÑA |
| 1025846.757 | 604783.830 | TUB COND PIÑA |
| 1025856.751 | 604783.484 | TUB COND PIÑA |
| 1025866.739 | 604782.993 | TUB COND PIÑA |
| 1025876.727 | 604782.502 | TUB COND PIÑA |
| 1025886.715 | 604782.011 | TUB COND PIÑA |
| 1025896.685 | 604781.246 | TUB COND PIÑA |
| 1025906.499 | 604779.701 | TUB COND PIÑA |
| 1025915.941 | 604776.406 | TUB COND PIÑA |
| 1025925.025 | 604772.266 | TUB COND PIÑA |
| 1025933.965 | 604767.785 | TUB COND PIÑA |
| 1025942.905 | 604763.305 | TUB COND PIÑA |
| 1025951.966 | 604759.076 | TUB COND PIÑA |
| 1025961.046 | 604754.886 | TUB COND PIÑA |
| 1025970.126 | 604750.696 | TUB COND PIÑA |
| 1025979.384 | 604746.973 | TUB COND PIÑA |
| 1025989.026 | 604744.325 | TUB COND PIÑA |
| 1025998.669 | 604741.676 | TUB COND PIÑA |

| COORDENADAS LINEA CONDUCCIÓN PIÑA | | |
|--------------------------------------|------------|---------------|
| NORTE | ESTE | LAYER |
| 1026008.312 | 604739.028 | TUB COND PIÑA |
| 1026018.252 | 604737.949 | TUB COND PIÑA |
| 1026028.206 | 604737.332 | TUB COND PIÑA |
| 1026038.188 | 604737.934 | TUB COND PIÑA |
| 1026048.170 | 604738.537 | TUB COND PIÑA |
| 1026058.152 | 604739.139 | TUB COND PIÑA |
| 1026068.134 | 604739.741 | TUB COND PIÑA |
| 1026078.115 | 604740.344 | TUB COND PIÑA |
| 1026088.085 | 604741.107 | TUB COND PIÑA |
| 1026098.044 | 604742.009 | TUB COND PIÑA |
| 1026108.004 | 604742.910 | TUB COND PIÑA |
| 1026117.944 | 604743.925 | TUB COND PIÑA |
| 1026127.671 | 604746.249 | TUB COND PIÑA |
| 1026137.397 | 604748.573 | TUB COND PIÑA |
| 1026147.123 | 604750.897 | TUB COND PIÑA |
| 1026156.849 | 604753.222 | TUB COND PIÑA |
| 1026166.575 | 604755.546 | TUB COND PIÑA |
| 1026167.501 | 604753.197 | TUB COND PIÑA |

| COORDENADAS LINEA CONDUCCIÓN UNION PIÑA | | |
|--|------------|----------------|
| NORTE | ESTE | LAYER |
| 1025891.255 | 604780.258 | TUB COND UPIÑA |
| 1025890.979 | 604805.222 | TUB COND UPIÑA |
| 1025890.037 | 604830.204 | TUB COND UPIÑA |
| 1025888.540 | 604855.154 | TUB COND UPIÑA |
| 1025886.327 | 604880.054 | TUB COND UPIÑA |
| 1025883.704 | 604904.916 | TUB COND UPIÑA |
| 1025881.082 | 604929.778 | TUB COND UPIÑA |
| 1025878.460 | 604954.640 | TUB COND UPIÑA |
| 1025875.837 | 604979.502 | TUB COND UPIÑA |
| 1025874.217 | 605004.442 | TUB COND UPIÑA |
| 1025876.390 | 605029.302 | TUB COND UPIÑA |
| 1025882.985 | 605053.383 | TUB COND UPIÑA |
| 1025891.457 | 605076.900 | TUB COND UPIÑA |
| 1025900.256 | 605100.300 | TUB COND UPIÑA |
| 1025909.992 | 605123.323 | TUB COND UPIÑA |
| 1025919.876 | 605146.286 | TUB COND UPIÑA |
| 1025929.760 | 605169.249 | TUB COND UPIÑA |
| 1025939.771 | 605192.157 | TUB COND UPIÑA |
| 1025950.021 | 605214.959 | TUB COND UPIÑA |
| 1025960.271 | 605237.761 | TUB COND UPIÑA |
| 1025970.521 | 605260.563 | TUB COND UPIÑA |

| COORDENADAS LINEA CONDUCCIÓN UNION PIÑA | | |
|--|------------|----------------|
| NORTE | ESTE | LAYER |
| 1025980.639 | 605283.424 | TUB COND UPIÑA |
| 1025990.152 | 605306.520 | TUB COND UPIÑA |
| 1025997.505 | 605330.414 | TUB COND UPIÑA |
| 1025999.047 | 605355.322 | TUB COND UPIÑA |
| 1025995.706 | 605380.040 | TUB COND UPIÑA |
| 1025988.638 | 605403.970 | TUB COND UPIÑA |
| 1025977.367 | 605426.283 | TUB COND UPIÑA |
| 1025965.692 | 605448.389 | TUB COND UPIÑA |
| 1025953.602 | 605470.251 | TUB COND UPIÑA |
| 1025939.260 | 605490.719 | TUB COND UPIÑA |
| 1025924.785 | 605511.099 | TUB COND UPIÑA |
| 1025912.274 | 605532.694 | TUB COND UPIÑA |
| 1025900.842 | 605554.926 | TUB COND UPIÑA |
| 1025890.308 | 605577.598 | TUB COND UPIÑA |
| 1025879.013 | 605599.889 | TUB COND UPIÑA |
| 1025865.958 | 605621.208 | TUB COND UPIÑA |
| 1025852.859 | 605642.502 | TUB COND UPIÑA |
| 1025837.605 | 605662.161 | TUB COND UPIÑA |
| 1025818.833 | 605678.554 | TUB COND UPIÑA |
| 1025796.059 | 605688.134 | TUB COND UPIÑA |
| 1025771.137 | 605689.965 | TUB COND UPIÑA |
| 1025746.183 | 605691.404 | TUB COND UPIÑA |
| 1025722.064 | 605696.809 | TUB COND UPIÑA |
| 1025700.541 | 605709.393 | TUB COND UPIÑA |
| 1025681.646 | 605725.763 | TUB COND UPIÑA |
| 1025662.751 | 605742.133 | TUB COND UPIÑA |
| 1025643.855 | 605758.502 | TUB COND UPIÑA |
| 1025624.960 | 605774.872 | TUB COND UPIÑA |
| 1025605.636 | 605790.727 | TUB COND UPIÑA |
| 1025586.137 | 605806.374 | TUB COND UPIÑA |
| 1025566.639 | 605822.021 | TUB COND UPIÑA |
| 1025547.141 | 605837.667 | TUB COND UPIÑA |
| 1025528.190 | 605853.962 | TUB COND UPIÑA |
| 1025509.489 | 605870.553 | TUB COND UPIÑA |
| 1025490.787 | 605887.144 | TUB COND UPIÑA |
| 1025472.086 | 605903.735 | TUB COND UPIÑA |
| 1025453.385 | 605920.326 | TUB COND UPIÑA |
| 1025434.683 | 605936.917 | TUB COND UPIÑA |
| 1025415.982 | 605953.508 | TUB COND UPIÑA |
| 1025397.281 | 605970.099 | TUB COND UPIÑA |
| 1025379.712 | 605987.824 | TUB COND UPIÑA |
| 1025364.385 | 606007.531 | TUB COND UPIÑA |
| 1025349.878 | 606027.891 | TUB COND UPIÑA |
| 1025335.370 | 606048.251 | TUB COND UPIÑA |

| COORDENADAS LINEA CONDUCCIÓN UNION PIÑA | | |
|--|------------|----------------|
| NORTE | ESTE | LAYER |
| 1025320.862 | 606068.611 | TUB COND UPIÑA |
| 1025306.354 | 606088.971 | TUB COND UPIÑA |
| 1025291.847 | 606109.331 | TUB COND UPIÑA |
| 1025277.176 | 606129.564 | TUB COND UPIÑA |
| 1025261.019 | 606148.641 | TUB COND UPIÑA |
| 1025246.841 | 606169.203 | TUB COND UPIÑA |
| 1025241.306 | 606193.517 | TUB COND UPIÑA |
| 1025237.618 | 606218.244 | TUB COND UPIÑA |
| 1025233.931 | 606242.970 | TUB COND UPIÑA |
| 1025228.999 | 606267.456 | TUB COND UPIÑA |
| 1025223.203 | 606291.775 | TUB COND UPIÑA |
| 1025217.408 | 606316.094 | TUB COND UPIÑA |
| 1025212.499 | 606340.565 | TUB COND UPIÑA |
| 1025209.853 | 606365.425 | TUB COND UPIÑA |
| 1025207.206 | 606390.284 | TUB COND UPIÑA |
| 1025204.560 | 606415.144 | TUB COND UPIÑA |
| 1025201.913 | 606440.003 | TUB COND UPIÑA |
| 1025199.267 | 606464.863 | TUB COND UPIÑA |
| 1025195.254 | 606489.535 | TUB COND UPIÑA |
| 1025191.090 | 606514.185 | TUB COND UPIÑA |
| 1025186.927 | 606538.836 | TUB COND UPIÑA |
| 1025182.763 | 606563.487 | TUB COND UPIÑA |
| 1025178.599 | 606588.138 | TUB COND UPIÑA |
| 1025174.436 | 606612.789 | TUB COND UPIÑA |
| 1025170.272 | 606637.440 | TUB COND UPIÑA |
| 1025166.108 | 606662.090 | TUB COND UPIÑA |
| 1025161.944 | 606686.741 | TUB COND UPIÑA |
| 1025157.781 | 606711.392 | TUB COND UPIÑA |
| 1025153.617 | 606736.043 | TUB COND UPIÑA |
| 1025149.453 | 606760.694 | TUB COND UPIÑA |
| 1025142.063 | 606784.510 | TUB COND UPIÑA |
| 1025132.440 | 606807.574 | TUB COND UPIÑA |
| 1025120.959 | 606829.766 | TUB COND UPIÑA |
| 1025108.372 | 606851.367 | TUB COND UPIÑA |
| 1025096.003 | 606873.091 | TUB COND UPIÑA |
| 1025088.069 | 606896.748 | TUB COND UPIÑA |
| 1025081.274 | 606920.780 | TUB COND UPIÑA |
| 1025069.658 | 606942.831 | TUB COND UPIÑA |
| 1025052.202 | 606960.332 | TUB COND UPIÑA |
| 1025029.734 | 606970.389 | TUB COND UPIÑA |
| 1025005.108 | 606969.208 | TUB COND UPIÑA |
| 1024983.785 | 606956.747 | TUB COND UPIÑA |
| 1024964.183 | 606941.242 | TUB COND UPIÑA |
| 1024943.166 | 606927.837 | TUB COND UPIÑA |

| COORDENADAS LINEA CONDUCCIÓN UNION PIÑA | | |
|--|------------|----------------|
| NORTE | ESTE | LAYER |
| 1024919.408 | 606920.782 | TUB COND UPIÑA |
| 1024894.473 | 606920.716 | TUB COND UPIÑA |
| 1024871.606 | 606930.170 | TUB COND UPIÑA |
| 1024852.929 | 606946.753 | TUB COND UPIÑA |
| 1024834.753 | 606963.918 | TUB COND UPIÑA |
| 1024818.118 | 606982.435 | TUB COND UPIÑA |
| 1024811.448 | 607006.232 | TUB COND UPIÑA |
| 1024810.213 | 607031.201 | TUB COND UPIÑA |
| 1024812.848 | 607055.986 | TUB COND UPIÑA |
| 1024819.668 | 607080.010 | TUB COND UPIÑA |
| 1024827.970 | 607103.585 | TUB COND UPIÑA |
| 1024836.536 | 607127.071 | TUB COND UPIÑA |
| 1024844.945 | 607150.615 | TUB COND UPIÑA |
| 1024853.314 | 607174.172 | TUB COND UPIÑA |
| 1024861.742 | 607197.709 | TUB COND UPIÑA |
| 1024870.268 | 607221.210 | TUB COND UPIÑA |
| 1024875.893 | 607233.593 | TUB COND UPIÑA |
| 1024885.197 | 607228.292 | TUB COND UPIÑA |
| 1025888.767 | 604780.493 | TUB COND UPIÑA |
| 1025888.468 | 604805.457 | TUB COND UPIÑA |
| 1025887.526 | 604830.440 | TUB COND UPIÑA |
| 1025886.015 | 604855.389 | TUB COND UPIÑA |
| 1025883.788 | 604880.287 | TUB COND UPIÑA |
| 1025881.166 | 604905.149 | TUB COND UPIÑA |
| 1025878.543 | 604930.011 | TUB COND UPIÑA |
| 1025875.921 | 604954.874 | TUB COND UPIÑA |
| 1025873.299 | 604979.736 | TUB COND UPIÑA |
| 1025871.702 | 605004.677 | TUB COND UPIÑA |
| 1025873.900 | 605029.537 | TUB COND UPIÑA |
| 1025880.432 | 605053.633 | TUB COND UPIÑA |
| 1025888.883 | 605077.157 | TUB COND UPIÑA |
| 1025897.682 | 605100.558 | TUB COND UPIÑA |
| 1025907.387 | 605123.593 | TUB COND UPIÑA |
| 1025917.271 | 605146.556 | TUB COND UPIÑA |
| 1025927.155 | 605169.520 | TUB COND UPIÑA |
| 1025937.153 | 605192.433 | TUB COND UPIÑA |
| 1025947.404 | 605215.235 | TUB COND UPIÑA |
| 1025957.654 | 605238.037 | TUB COND UPIÑA |
| 1025967.904 | 605260.839 | TUB COND UPIÑA |
| 1025978.032 | 605283.695 | TUB COND UPIÑA |
| 1025987.612 | 605306.766 | TUB COND UPIÑA |
| 1025994.965 | 605330.660 | TUB COND UPIÑA |
| 1025996.512 | 605355.558 | TUB COND UPIÑA |
| 1025993.057 | 605380.255 | TUB COND UPIÑA |

| COORDENADAS LINEA CONDUCCIÓN UNION PIÑA | | |
|--|------------|----------------|
| NORTE | ESTE | LAYER |
| 1025985.780 | 605404.106 | TUB COND UPIÑA |
| 1025974.477 | 605426.402 | TUB COND UPIÑA |
| 1025962.802 | 605448.509 | TUB COND UPIÑA |
| 1025950.587 | 605470.297 | TUB COND UPIÑA |
| 1025936.172 | 605490.715 | TUB COND UPIÑA |
| 1025921.745 | 605511.128 | TUB COND UPIÑA |
| 1025909.395 | 605532.820 | TUB COND UPIÑA |
| 1025898.015 | 605555.077 | TUB COND UPIÑA |
| 1025887.481 | 605577.749 | TUB COND UPIÑA |
| 1025876.080 | 605599.984 | TUB COND UPIÑA |
| 1025862.981 | 605621.278 | TUB COND UPIÑA |
| 1025849.882 | 605642.571 | TUB COND UPIÑA |
| 1025834.339 | 605662.012 | TUB COND UPIÑA |
| 1025815.309 | 605678.123 | TUB COND UPIÑA |
| 1025791.903 | 605686.074 | TUB COND UPIÑA |
| 1025766.962 | 605687.666 | TUB COND UPIÑA |
| 1025742.023 | 605689.307 | TUB COND UPIÑA |
| 1025718.178 | 605695.765 | TUB COND UPIÑA |
| 1025697.100 | 605709.066 | TUB COND UPIÑA |
| 1025678.205 | 605725.436 | TUB COND UPIÑA |
| 1025659.309 | 605741.806 | TUB COND UPIÑA |
| 1025640.414 | 605758.176 | TUB COND UPIÑA |
| 1025621.519 | 605774.546 | TUB COND UPIÑA |
| 1025602.136 | 605790.330 | TUB COND UPIÑA |
| 1025582.638 | 605805.977 | TUB COND UPIÑA |
| 1025563.139 | 605821.624 | TUB COND UPIÑA |
| 1025543.641 | 605837.270 | TUB COND UPIÑA |
| 1025524.767 | 605853.657 | TUB COND UPIÑA |
| 1025506.066 | 605870.248 | TUB COND UPIÑA |
| 1025487.365 | 605886.839 | TUB COND UPIÑA |
| 1025468.663 | 605903.430 | TUB COND UPIÑA |
| 1025449.962 | 605920.021 | TUB COND UPIÑA |
| 1025431.261 | 605936.612 | TUB COND UPIÑA |
| 1025412.559 | 605953.203 | TUB COND UPIÑA |
| 1025393.858 | 605969.794 | TUB COND UPIÑA |
| 1025376.475 | 605987.704 | TUB COND UPIÑA |
| 1025361.309 | 606007.540 | TUB COND UPIÑA |
| 1025346.802 | 606027.899 | TUB COND UPIÑA |
| 1025332.294 | 606048.259 | TUB COND UPIÑA |
| 1025317.786 | 606068.619 | TUB COND UPIÑA |
| 1025303.279 | 606088.979 | TUB COND UPIÑA |
| 1025288.771 | 606109.339 | TUB COND UPIÑA |
| 1025273.975 | 606129.475 | TUB COND UPIÑA |
| 1025257.818 | 606148.552 | TUB COND UPIÑA |

| COORDENADAS LINEA CONDUCCIÓN UNION PIÑA | | |
|--|------------|----------------|
| NORTE | ESTE | LAYER |
| 1025244.126 | 606169.389 | TUB COND UPIÑA |
| 1025238.743 | 606193.749 | TUB COND UPIÑA |
| 1025235.056 | 606218.476 | TUB COND UPIÑA |
| 1025231.368 | 606243.202 | TUB COND UPIÑA |
| 1025226.377 | 606267.677 | TUB COND UPIÑA |
| 1025220.581 | 606291.996 | TUB COND UPIÑA |
| 1025214.785 | 606316.314 | TUB COND UPIÑA |
| 1025209.960 | 606340.800 | TUB COND UPIÑA |
| 1025207.314 | 606365.660 | TUB COND UPIÑA |
| 1025204.667 | 606390.519 | TUB COND UPIÑA |
| 1025202.021 | 606415.379 | TUB COND UPIÑA |
| 1025199.374 | 606440.238 | TUB COND UPIÑA |
| 1025196.728 | 606465.098 | TUB COND UPIÑA |
| 1025192.680 | 606489.764 | TUB COND UPIÑA |
| 1025188.516 | 606514.415 | TUB COND UPIÑA |
| 1025184.352 | 606539.066 | TUB COND UPIÑA |
| 1025180.189 | 606563.717 | TUB COND UPIÑA |
| 1025176.025 | 606588.368 | TUB COND UPIÑA |
| 1025171.861 | 606613.019 | TUB COND UPIÑA |
| 1025167.698 | 606637.669 | TUB COND UPIÑA |
| 1025163.534 | 606662.320 | TUB COND UPIÑA |
| 1025159.370 | 606686.971 | TUB COND UPIÑA |
| 1025155.206 | 606711.622 | TUB COND UPIÑA |
| 1025151.043 | 606736.273 | TUB COND UPIÑA |
| 1025146.879 | 606760.924 | TUB COND UPIÑA |
| 1025139.297 | 606784.684 | TUB COND UPIÑA |
| 1025129.590 | 606807.711 | TUB COND UPIÑA |
| 1025118.015 | 606829.853 | TUB COND UPIÑA |
| 1025105.428 | 606851.453 | TUB COND UPIÑA |
| 1025093.083 | 606873.191 | TUB COND UPIÑA |
| 1025085.422 | 606896.961 | TUB COND UPIÑA |
| 1025078.423 | 606920.916 | TUB COND UPIÑA |
| 1025066.470 | 606942.749 | TUB COND UPIÑA |
| 1025048.482 | 606959.622 | TUB COND UPIÑA |
| 1025025.587 | 606968.469 | TUB COND UPIÑA |
| 1025001.201 | 606965.246 | TUB COND UPIÑA |
| 1024980.776 | 606951.081 | TUB COND UPIÑA |
| 1024960.977 | 606935.831 | TUB COND UPIÑA |
| 1024939.505 | 606923.172 | TUB COND UPIÑA |
| 1024915.225 | 606917.925 | TUB COND UPIÑA |
| 1024890.378 | 606919.044 | TUB COND UPIÑA |
| 1024868.053 | 606929.716 | TUB COND UPIÑA |
| 1024849.542 | 606946.513 | TUB COND UPIÑA |
| 1024831.366 | 606963.678 | TUB COND UPIÑA |

| COORDENADAS LINEA CONDUCCIÓN UNION PIÑA | | |
|--|------------|----------------|
| NORTE | ESTE | LAYER |
| 1024815.182 | 606982.554 | TUB COND UPIÑA |
| 1024808.933 | 607006.485 | TUB COND UPIÑA |
| 1024807.697 | 607031.455 | TUB COND UPIÑA |
| 1024810.344 | 607056.241 | TUB COND UPIÑA |
| 1024817.126 | 607080.275 | TUB COND UPIÑA |
| 1024825.404 | 607103.859 | TUB COND UPIÑA |
| 1024833.977 | 607127.343 | TUB COND UPIÑA |
| 1024842.388 | 607150.885 | TUB COND UPIÑA |
| 1024850.757 | 607174.443 | TUB COND UPIÑA |
| 1024859.181 | 607197.981 | TUB COND UPIÑA |
| 1024867.708 | 607221.482 | TUB COND UPIÑA |
| 1024874.794 | 607237.081 | TUB COND UPIÑA |
| 1024886.590 | 607230.437 | TUB COND UPIÑA |

COORDENADAS DE LÍNEA DE ADUCCIÓN (Datum WGS 84)

| Punto | Norte | Este |
|-------|-------------|------------|
| 1 | 1016069.182 | 599420.639 |
| 2 | 1016086.840 | 599438.279 |
| 3 | 1016103.707 | 599456.726 |
| 4 | 1016119.106 | 599476.411 |
| 5 | 1016132.876 | 599497.269 |
| 6 | 1016144.928 | 599519.165 |
| 7 | 1016155.535 | 599541.802 |
| 8 | 1016165.262 | 599564.828 |
| 9 | 1016173.680 | 599588.365 |
| 10 | 1016180.760 | 599612.338 |
| 11 | 1016186.480 | 599636.671 |
| 12 | 1016190.673 | 599661.307 |
| 13 | 1016188.980 | 599686.150 |
| 14 | 1016179.319 | 599709.072 |
| 15 | 1016162.427 | 599727.331 |
| 16 | 1016140.325 | 599738.742 |
| 17 | 1016115.841 | 599743.692 |
| 18 | 1016091.089 | 599747.204 |
| 19 | 1016066.337 | 599750.717 |
| 20 | 1016017.399 | 599759.993 |
| 21 | 1015998.932 | 599776.396 |
| 22 | 1015991.469 | 599799.942 |
| 23 | 1015992.838 | 599824.896 |
| 24 | 1015993.336 | 599849.888 |
| 25 | 1015992.434 | 599874.869 |
| 26 | 1015989.978 | 599899.731 |
| 27 | 1015986.038 | 599924.418 |
| 28 | 1015982.992 | 599949.210 |
| 29 | 1015981.643 | 599974.171 |
| 30 | 1015982.923 | 599997.035 |
| 31 | 1016007.923 | 599997.035 |
| 32 | 1016032.923 | 599997.035 |
| 33 | 1016057.923 | 599997.035 |
| 34 | 1016082.923 | 599997.035 |
| 35 | 1016068.635 | 599421.476 |
| 36 | 1016086.275 | 599439.136 |
| 37 | 1016103.131 | 599457.593 |
| 38 | 1016118.510 | 599477.295 |
| 39 | 1016132.252 | 599498.170 |
| 40 | 1016144.270 | 599520.085 |
| 41 | 1016154.859 | 599542.731 |

| Punto | Norte | Este |
|--|-------------|------------|
| 42 | 1016164.556 | 599565.770 |
| 43 | 1016172.938 | 599589.319 |
| 44 | 1016179.980 | 599613.303 |
| 45 | 1016185.659 | 599637.646 |
| 46 | 1016189.751 | 599662.296 |
| 47 | 1016187.723 | 599687.111 |
| 48 | 1016177.616 | 599709.836 |
| 49 | 1016160.284 | 599727.672 |
| 50 | 1016137.859 | 599738.427 |
| 51 | 1016113.303 | 599743.042 |
| 52 | 1016088.551 | 599746.555 |
| 53 | 1016063.798 | 599750.067 |
| 54 | 1016039.046 | 599753.579 |
| 55 | 1016015.090 | 599760.068 |
| 56 | 1015997.261 | 599777.180 |
| 57 | 1015990.442 | 599800.933 |
| 58 | 1015991.883 | 599825.888 |
| 59 | 1015992.327 | 599850.880 |
| 60 | 1015991.367 | 599875.859 |
| 61 | 1015988.809 | 599900.709 |
| 62 | 1015984.869 | 599925.397 |
| 63 | 1015981.923 | 599950.200 |
| 64 | 1015980.606 | 599975.162 |
| 65 | 1015981.877 | 599998.035 |
| 66 | 1016006.877 | 599998.035 |
| 67 | 1016031.877 | 599998.035 |
| 68 | 1016056.877 | 599998.035 |
| 69 | 1016081.877 | 599998.035 |
| Superficie: 864.92 m² Longitud: 864.92 m Ancho: 1m | | |

COORDENADAS DE LÍNEAS DE DISTRIBUCIÓN POR SECTOR (Datum WGS 84)

Tabla N°1. Coordenadas Lineas de distribución - Salud

| SITIO | ESTE | NORTE |
|------------|------------|-------------|
| Dist Salud | 594937.347 | 1017703.135 |
| Dist Salud | 594932.382 | 1017757.154 |
| Dist Salud | 594972.127 | 1017797.738 |
| Dist Salud | 595030.142 | 1017814.938 |
| Dist Salud | 595079.023 | 1017848.83 |
| Dist Salud | 595074.581 | 1017884.061 |
| Dist Salud | 595064.81 | 1017917.689 |
| Dist Salud | 595047.288 | 1017926.358 |
| Dist Salud | 595049.716 | 1017969.183 |
| Dist Salud | 595041.042 | 1017975.252 |
| Dist Salud | 595046.631 | 1017998.701 |
| Dist Salud | 595220.988 | 1017965.758 |
| Dist Salud | 595274.298 | 1017980.157 |
| Dist Salud | 595362.989 | 1017979.646 |
| Dist Salud | 595380.626 | 1017990.802 |
| Dist Salud | 595497.213 | 1018027.322 |
| Dist Salud | 595489.391 | 1018064.573 |
| Dist Salud | 595515.681 | 1018075.223 |
| Dist Salud | 595593.512 | 1018101.59 |
| Dist Salud | 595590.142 | 1018119.747 |
| Dist Salud | 595646.554 | 1018129.839 |
| Dist Salud | 595654.446 | 1018108.984 |
| Dist Salud | 595647.144 | 1018081.791 |
| Dist Salud | 595606.313 | 1018040.864 |
| Dist Salud | 595579.028 | 1018017.019 |
| Dist Salud | 595571.513 | 1018013.157 |
| Dist Salud | 595558.83 | 1018010.681 |
| Dist Salud | 595536.393 | 1018006.818 |
| Dist Salud | 595521.149 | 1018003.385 |
| Dist Salud | 595502.137 | 1017997.156 |
| Dist Salud | 595482.921 | 1017985.354 |
| Dist Salud | 595462.524 | 1017970.655 |
| Dist Salud | 595441.57 | 1017948.629 |
| Dist Salud | 595413.321 | 1017911.15 |
| Dist Salud | 595402.143 | 1017892.751 |
| Dist Salud | 595377.659 | 1017838.971 |
| Dist Salud | 595368.847 | 1017830.054 |
| Dist Salud | 595352.422 | 1017823.617 |
| Dist Salud | 595336.942 | 1017822.317 |
| Dist Salud | 595264.25 | 1017815.661 |
| Dist Salud | 595228.052 | 1017813.083 |
| Dist Salud | 595197.027 | 1017808.898 |
| Dist Salud | 595169.94 | 1017803.3 |
| Dist Salud | 595141.169 | 1017793.751 |

| SITIO | ESTE | NORTE |
|------------|------------|-------------|
| Dist Salud | 595128.394 | 1017788.387 |
| Dist Salud | 595094.657 | 1017770.871 |
| Dist Salud | 595034.847 | 1017740.495 |
| Dist Salud | 594987.38 | 1017720.739 |
| Dist Salud | 594937.347 | 1017703.135 |
| Dist Salud | 595002.711 | 1017711.476 |
| Dist Salud | 595045.369 | 1017729.649 |
| Dist Salud | 595096.496 | 1017755.841 |
| Dist Salud | 595105.714 | 1017761.285 |
| Dist Salud | 595125.487 | 1017771.419 |
| Dist Salud | 595139.189 | 1017777.436 |
| Dist Salud | 595157.554 | 1017784.415 |
| Dist Salud | 595183.461 | 1017791.952 |
| Dist Salud | 595198.514 | 1017795.263 |
| Dist Salud | 595215.898 | 1017797.889 |
| Dist Salud | 595232.413 | 1017799.639 |
| Dist Salud | 595262.815 | 1017801.958 |
| Dist Salud | 595299.867 | 1017805.087 |
| Dist Salud | 595337.585 | 1017808.31 |
| Dist Salud | 595356.152 | 1017810.271 |
| Dist Salud | 595364.559 | 1017812.161 |
| Dist Salud | 595381.04 | 1017820.305 |
| Dist Salud | 595393.371 | 1017836.199 |
| Dist Salud | 595405.571 | 1017865.777 |
| Dist Salud | 595415.602 | 1017888.445 |
| Dist Salud | 595433.615 | 1017914.241 |
| Dist Salud | 595455.346 | 1017942.982 |
| Dist Salud | 595467.964 | 1017956.792 |
| Dist Salud | 595489.053 | 1017972.756 |
| Dist Salud | 595507.28 | 1017984.329 |
| Dist Salud | 595508.821 | 1017987.83 |
| Dist Salud | 595521.367 | 1017993.514 |
| Dist Salud | 595535.38 | 1017996.945 |
| Dist Salud | 595563.555 | 1018001.081 |
| Dist Salud | 595577.509 | 1018004.941 |
| Dist Salud | 595589.349 | 1018012.223 |
| Dist Salud | 595596.102 | 1018018.14 |
| Dist Salud | 595604.458 | 1018007.599 |
| Dist Salud | 595592.96 | 1017997.89 |
| Dist Salud | 595576.811 | 1017983.153 |
| Dist Salud | 595564.954 | 1017967.471 |
| Dist Salud | 595553.37 | 1017945.579 |
| Dist Salud | 595540.513 | 1017926.757 |
| Dist Salud | 595536.231 | 1017915.059 |
| Dist Salud | 595533.046 | 1017899.601 |
| Dist Salud | 595535.443 | 1017893.854 |

| SITIO | ESTE | NORTE |
|------------|------------|-------------|
| Dist Salud | 595529.712 | 1017886.754 |
| Dist Salud | 595515.143 | 1017886.978 |
| Dist Salud | 595507.382 | 1017873.09 |
| Dist Salud | 595507.468 | 1017864.461 |
| Dist Salud | 595498.218 | 1017854.585 |
| Dist Salud | 595476.159 | 1017845.531 |
| Dist Salud | 595462.483 | 1017825.03 |
| Dist Salud | 595464.885 | 1017797.879 |
| Dist Salud | 595459.304 | 1017768.994 |
| Dist Salud | 595455.978 | 1017762.161 |
| Dist Salud | 595372.047 | 1017691.351 |
| Dist Salud | 595319.93 | 1017676.205 |
| Dist Salud | 595266.138 | 1017707.425 |
| Dist Salud | 595171.833 | 1017698.724 |
| Dist Salud | 595125.099 | 1017692.909 |
| Dist Salud | 595038.519 | 1017688.031 |
| Dist Salud | 595014.05 | 1017683.241 |
| Dist Salud | 595002.711 | 1017711.476 |
| Dist Salud | 595680.913 | 1018205.627 |
| Dist Salud | 595682.308 | 1018235.912 |
| Dist Salud | 595684.844 | 1018252.258 |
| Dist Salud | 595696.898 | 1018275.761 |
| Dist Salud | 595712.367 | 1018290.84 |
| Dist Salud | 595723.651 | 1018297.556 |
| Dist Salud | 595743.431 | 1018306.933 |
| Dist Salud | 595756.11 | 1018310.228 |
| Dist Salud | 595770.565 | 1018310.861 |
| Dist Salud | 595787.301 | 1018306.933 |
| Dist Salud | 595892.065 | 1018262.177 |
| Dist Salud | 595949.755 | 1018238.102 |
| Dist Salud | 595943.216 | 1018220.981 |
| Dist Salud | 595869.183 | 1018253.234 |
| Dist Salud | 595857.498 | 1018265.561 |
| Dist Salud | 595782.518 | 1018302.541 |
| Dist Salud | 595767.587 | 1018306.434 |
| Dist Salud | 595736.751 | 1018299.297 |
| Dist Salud | 595710.784 | 1018278.212 |
| Dist Salud | 595698.774 | 1018261.992 |
| Dist Salud | 595691.309 | 1018236.041 |
| Dist Salud | 595689.065 | 1018205.183 |
| Dist Salud | 595680.913 | 1018205.627 |
| Dist Salud | 596625.529 | 1018345.355 |
| Dist Salud | 596668.11 | 1018363.467 |
| Dist Salud | 596687.843 | 1018373.459 |
| Dist Salud | 596705.762 | 1018383.284 |
| Dist Salud | 596735.169 | 1018401.886 |

| SITIO | ESTE | NORTE |
|------------|------------|-------------|
| Dist Salud | 596751.423 | 1018413.546 |
| Dist Salud | 596768.431 | 1018426.403 |
| Dist Salud | 596789.287 | 1018392.263 |
| Dist Salud | 596820.955 | 1018366.944 |
| Dist Salud | 596910.302 | 1018171.975 |
| Dist Salud | 596835.3 | 1018141.326 |
| Dist Salud | 596797.965 | 1018207.288 |
| Dist Salud | 596752.963 | 1018215.284 |
| Dist Salud | 596665.627 | 1018239.27 |
| Dist Salud | 596625.529 | 1018345.355 |
| Dist Salud | 595833.316 | 1018310.465 |
| Dist Salud | 595838.492 | 1018322.608 |
| Dist Salud | 595883.865 | 1018303.174 |
| Dist Salud | 595879.556 | 1018290.701 |
| Dist Salud | 595855.005 | 1018301.092 |
| Dist Salud | 595833.316 | 1018310.465 |
| Dist Salud | 597035.753 | 1018806.964 |
| Dist Salud | 597068.409 | 1018844.566 |
| Dist Salud | 597093.255 | 1018822.138 |
| Dist Salud | 597059.748 | 1018786.097 |
| Dist Salud | 597035.753 | 1018806.964 |
| Dist Salud | 597200.653 | 1018951.357 |
| Dist Salud | 597187.828 | 1018985.633 |
| Dist Salud | 597260.195 | 1019016.354 |
| Dist Salud | 597276.568 | 1018980.681 |
| Dist Salud | 597254.25 | 1018966.905 |
| Dist Salud | 597226.372 | 1018956.39 |
| Dist Salud | 597200.653 | 1018951.357 |
| Dist Salud | 597339.447 | 1019018.547 |
| Dist Salud | 597353.114 | 1019036.489 |
| Dist Salud | 597373.963 | 1019021.093 |
| Dist Salud | 597360.757 | 1019003.369 |
| Dist Salud | 597339.447 | 1019018.547 |
| Dist Salud | 597484.789 | 1019106.5 |
| Dist Salud | 597460.34 | 1019200.883 |
| Dist Salud | 597549.608 | 1019239.852 |
| Dist Salud | 597575.43 | 1019189.517 |
| Dist Salud | 597597.899 | 1019186.282 |
| Dist Salud | 597644.471 | 1019224.387 |
| Dist Salud | 597680.085 | 1019261.003 |
| Dist Salud | 597747.959 | 1019323.383 |
| Dist Salud | 597849.471 | 1019382.616 |
| Dist Salud | 597857.873 | 1019364.602 |
| Dist Salud | 597830.964 | 1019350.046 |
| Dist Salud | 597789.465 | 1019326.833 |
| Dist Salud | 597764.036 | 1019310.056 |

| SITIO | ESTE | NORTE |
|------------|------------|-------------|
| Dist Salud | 597739.528 | 1019288.748 |
| Dist Salud | 597671.143 | 1019222.132 |
| Dist Salud | 597607.544 | 1019160.744 |
| Dist Salud | 597580.464 | 1019138.109 |
| Dist Salud | 597550.355 | 1019120.671 |
| Dist Salud | 597514.194 | 1019109.734 |
| Dist Salud | 597484.789 | 1019106.5 |
| Dist Salud | 596354.681 | 1018268.322 |
| Dist Salud | 596369.226 | 1018272.358 |
| Dist Salud | 596371.852 | 1018263.973 |
| Dist Salud | 596356.876 | 1018260.212 |
| Dist Salud | 596354.681 | 1018268.322 |
| Dist Salud | 597677.13 | 1019196.476 |
| Dist Salud | 597689.749 | 1019208.398 |
| Dist Salud | 597697.457 | 1019215.494 |
| Dist Salud | 597719.315 | 1019192.895 |
| Dist Salud | 597698.355 | 1019173.296 |
| Dist Salud | 597677.13 | 1019196.476 |

Tabla N°2. Coordenadas Lineas de distribución -Nuevo Chagres (Datum WGS 84)

| N | Este | Norte | N | Este | Norte | N | Este | Norte |
|----|------------|-------------|----|------------|-------------|-----|------------|------------|
| 1 | 600463.966 | 1020934.95 | 38 | 600452.822 | 1021110.689 | 75 | 601209.19 | 1022109.63 |
| 2 | 600393.186 | 1020931.249 | 39 | 600453.031 | 1021080.799 | 76 | 601162.108 | 1022141.98 |
| 3 | 600268.318 | 1021007.697 | 40 | 600455.323 | 1021045.11 | 77 | 600838.432 | 1021745.34 |
| 4 | 600286.146 | 1021135.091 | 41 | 600459.385 | 1020989.03 | 78 | 600889.535 | 1021703.08 |
| 5 | 600261.662 | 1021268.736 | 42 | 600463.966 | 1020934.95 | 79 | 600864.575 | 1021672.12 |
| 6 | 600245.895 | 1021319.512 | 43 | 600482.265 | 1020873.275 | 80 | 600854.758 | 1021637.8 |
| 7 | 600345.054 | 1021395.391 | 44 | 600474.242 | 1020970.722 | 81 | 600897.222 | 1021596.31 |
| 8 | 600338.001 | 1021470.855 | 45 | 600472.159 | 1020997.271 | 82 | 600825.653 | 1021520.45 |
| 9 | 600360.892 | 1021496.997 | 46 | 600467.168 | 1021061.715 | 83 | 600745.972 | 1021494.7 |
| 10 | 600403.377 | 1021496.997 | 47 | 600465.783 | 1021105.779 | 84 | 600722.105 | 1021402.11 |
| 11 | 600450.11 | 1021558.563 | 48 | 600465.991 | 1021135.299 | 85 | 600656.13 | 1021308.95 |
| 12 | 600541.453 | 1021533.087 | 49 | 600466.475 | 1021165.807 | 86 | 600732.98 | 1021253.65 |
| 13 | 600590.311 | 1021662.587 | 50 | 600468.762 | 1021188.754 | 87 | 600755.266 | 1021163.02 |
| 14 | 600590.311 | 1021751.751 | 51 | 600471.809 | 1021205.297 | 88 | 600873.684 | 1021066.1 |
| 15 | 600672.094 | 1021772.98 | 52 | 600479.364 | 1021230.046 | 89 | 600901.35 | 1020990.83 |
| 16 | 600793.393 | 1021767.961 | 53 | 600493.146 | 1021252.819 | 90 | 601015.857 | 1020989.29 |
| 17 | 600810.614 | 1021749.476 | 54 | 600525.434 | 1021284.411 | 91 | 601070.421 | 1021022.32 |
| 18 | 600756.211 | 1021682.069 | 55 | 600553.78 | 1021311.317 | 92 | 601141.946 | 1020976.91 |
| 19 | 600729.667 | 1021650.052 | 56 | 600573.726 | 1021331.944 | 93 | 601230.324 | 1020957.7 |
| 20 | 600694.067 | 1021606.202 | 57 | 600590.08 | 1021354.272 | 94 | 601347.136 | 1021062.93 |
| 21 | 600657.808 | 1021561.041 | 58 | 600605.597 | 1021384.123 | 95 | 601397.857 | 1021010.7 |
| 22 | 600637.533 | 1021532.496 | 59 | 600615.783 | 1021417.311 | 96 | 601275.675 | 1020853.07 |
| 23 | 600626.327 | 1021512.075 | 60 | 600623.892 | 1021456.949 | 97 | 601165.011 | 1020781.64 |
| 24 | 600616.933 | 1021485.983 | 61 | 600631.031 | 1021485.987 | 98 | 600950.599 | 1020773.96 |
| 25 | 600607.211 | 1021442.176 | 62 | 600638.999 | 1021506.5 | 99 | 600942.015 | 1020813.11 |
| 26 | 600595.998 | 1021398.802 | 63 | 600647.245 | 1021522.305 | 100 | 600908.969 | 1020894.52 |
| 27 | 600584.787 | 1021372.411 | 64 | 600657.911 | 1021538.779 | 101 | 600838.267 | 1020936 |
| 28 | 600574.825 | 1021355.472 | 65 | 600681.123 | 1021568.157 | 102 | 600814.443 | 1020992.83 |
| 29 | 600556.169 | 1021332.146 | 66 | 600719.432 | 1021615.739 | 103 | 600742.204 | 1020968.25 |
| 30 | 600545.807 | 1021321.872 | 67 | 600743.756 | 1021645.963 | 104 | 600676.882 | 1020909.12 |
| 31 | 600491.475 | 1021270.377 | 68 | 600779.647 | 1021690.092 | 105 | 600637.901 | 1020933.81 |
| 32 | 600477.281 | 1021253.766 | 69 | 600809.306 | 1021726.329 | 106 | 600551.638 | 1020952.11 |
| 33 | 600468.335 | 1021237.756 | 70 | 600825.883 | 1021745.752 | 107 | 600502.482 | 1020874.61 |
| 34 | 600463.127 | 1021224.191 | 71 | 600836.81 | 1021750.229 | 108 | 600482.265 | 1020873.28 |
| 35 | 600458.654 | 1021207.246 | 72 | 601035.863 | 1021995.594 | | | |
| 36 | 600454.485 | 1021180.791 | 73 | 601185.06 | 1022182.856 | | | |
| 37 | 600452.821 | 1021156.256 | 74 | 601235.085 | 1022144.037 | | | |

Tabla N°3. Coordenadas Lineas de distribución - Palmas Bellas(Datum WGS 84)

| N | Este | Norte | N | Este | Norte | N | Este | Norte |
|----|------------|-------------|----|------------|-------------|-----|------------|------------|
| 1 | 599484.047 | 1019965.295 | 38 | 600379.739 | 1019889.838 | 75 | 600350.055 | 1020790.67 |
| 2 | 599524.525 | 1020015.884 | 39 | 600349.706 | 1019866.411 | 76 | 600338.227 | 1020799.47 |
| 3 | 599541.763 | 1020036.795 | 40 | 600322.068 | 1019848.177 | 77 | 600308.197 | 1020766.6 |
| 4 | 599553.71 | 1020049.38 | 41 | 600302.691 | 1019832.589 | 78 | 600310.793 | 1020743.24 |
| 5 | 599569.646 | 1020061.228 | 42 | 600286.168 | 1019812.651 | 79 | 600243.7 | 1020669.53 |
| 6 | 599575.242 | 1020064.455 | 43 | 600277.344 | 1019792.134 | 80 | 600212.805 | 1020633.44 |
| 7 | 599579.44 | 1020057.141 | 44 | 600267.974 | 1019755.492 | 81 | 600172.416 | 1020622.62 |
| 8 | 599558.129 | 1020042.942 | 45 | 600251.889 | 1019691.525 | 82 | 600123.53 | 1020579.12 |
| 9 | 599503.136 | 1019976.976 | 46 | 600237.58 | 1019632.455 | 83 | 600051.752 | 1020534.6 |
| 10 | 599514.158 | 1019966.821 | 47 | 600219.878 | 1019549.707 | 84 | 600121.213 | 1020446.62 |
| 11 | 599499.348 | 1019951.676 | 48 | 600216.551 | 1019519.782 | 85 | 600139.057 | 1020362.21 |
| 12 | 599484.047 | 1019965.295 | 49 | 600214.503 | 1019493.255 | 86 | 600186.64 | 1020318.82 |
| 13 | 599913.571 | 1020045.084 | 50 | 600214.25 | 1019452.798 | 87 | 600264.929 | 1020242.05 |
| 14 | 599935.488 | 1020048.113 | 51 | 600218.447 | 1019409.75 | 88 | 600138.37 | 1020175.36 |
| 15 | 599960.086 | 1020054.87 | 52 | 600204.157 | 1019407.967 | 89 | 600016.213 | 1020101.38 |
| 16 | 599981.653 | 1020063.142 | 53 | 600199.876 | 1019454.183 | 90 | 599986.977 | 1020121.95 |
| 17 | 599987.492 | 1020043.58 | 54 | 600201.736 | 1019481.836 | 91 | 599960.547 | 1020107.23 |
| 18 | 599917.87 | 1020027.201 | 55 | 600211.378 | 1019552.004 | 92 | 599979.904 | 1020075.75 |
| 19 | 599913.571 | 1020045.084 | 56 | 600216.64 | 1019551.253 | 93 | 600017.982 | 1020095.51 |
| 20 | 600223.059 | 1020198.753 | 57 | 600240.759 | 1019672.038 | 94 | 600073.35 | 1020127.41 |
| 21 | 600254.033 | 1020215.338 | 58 | 600259.927 | 1019749.281 | 95 | 600145.141 | 1020169.37 |
| 22 | 600304.791 | 1020242.885 | 59 | 600245.499 | 1019762.052 | 96 | 600182.839 | 1020190.72 |
| 23 | 600359.4 | 1020272.924 | 60 | 600243.885 | 1019777.4 | 97 | 600233.019 | 1020217.07 |
| 24 | 600382.832 | 1020283.004 | 61 | 600185.44 | 1019794.04 | 98 | 600312.78 | 1020260.74 |
| 25 | 600391.097 | 1020285.277 | 62 | 600193.843 | 1019818.954 | 99 | 600337.712 | 1020274.29 |
| 26 | 600400.576 | 1020283.837 | 63 | 600211.255 | 1019870.103 | 100 | 600363.285 | 1020287.82 |
| 27 | 600406.339 | 1020276.865 | 64 | 600174.321 | 1019895.942 | 101 | 600385.413 | 1020296.33 |
| 28 | 600407.788 | 1020270.179 | 65 | 600164.698 | 1019991.842 | 102 | 600392.048 | 1020297.8 |
| 29 | 600405.593 | 1020225.439 | 66 | 600207.511 | 1020039.473 | 103 | 600395.252 | 1020301.33 |
| 30 | 600403.319 | 1020180.09 | 67 | 600241.686 | 1020079.132 | 104 | 600396.49 | 1020306.38 |
| 31 | 600395.581 | 1020118.845 | 68 | 600269.298 | 1020104.896 | 105 | 600393.977 | 1020313.6 |
| 32 | 600395.194 | 1020078.454 | 69 | 600259.608 | 1020114.181 | 106 | 600384.509 | 1020327.01 |
| 33 | 600403.233 | 1020046.513 | 70 | 600251.078 | 1020160.044 | 107 | 600371.951 | 1020336.79 |
| 34 | 600419.714 | 1020009.824 | 71 | 600223.059 | 1020198.753 | 108 | 600323.09 | 1020366.02 |
| 35 | 600423.833 | 1019988.054 | 72 | 600387.9 | 1020707.298 | 109 | 600314.544 | 1020371.35 |
| 36 | 600420.304 | 1019960.817 | 73 | 600355.247 | 1020740.177 | 110 | 600301.701 | 1020382.35 |
| 37 | 600404.543 | 1019927.541 | 74 | 600361.739 | 1020749.3 | 111 | 600293.129 | 1020392.25 |

| N | Este | Norte | N | Este | Norte | N | Este | Norte |
|---|------|-------|---|------|-------|---|------|-------|
|---|------|-------|---|------|-------|---|------|-------|

| | | | | | | | | |
|-----|------------|-------------|-----|------------|-------------|-----|------------|------------|
| 112 | 600285.882 | 1020403.507 | 149 | 600960.339 | 1019906.529 | 186 | 600270.898 | 1020504.49 |
| 113 | 600279.848 | 1020415.718 | 150 | 600846.192 | 1019821.897 | 187 | 600268.75 | 1020516.33 |
| 114 | 600274.181 | 1020435.103 | 151 | 600735.681 | 1019659.212 | 188 | 600270.312 | 1020534.28 |
| 115 | 600269.031 | 1020456.621 | 152 | 600621.767 | 1019681.597 | 189 | 600277.152 | 1020548.95 |
| 116 | 600263.881 | 1020477.555 | 153 | 600434.467 | 1019725.84 | 190 | 600291.608 | 1020565.66 |
| 117 | 600258.546 | 1020499.296 | 154 | 600321.934 | 1019790.982 | 191 | 600319.731 | 1020595.81 |
| 118 | 600255.714 | 1020514.084 | 155 | 600294.55 | 1019706.214 | 192 | 600356.954 | 1020636.09 |
| 119 | 600255.752 | 1020527.186 | 156 | 600274.649 | 1019712.561 | 193 | 600364.187 | 1020645.58 |
| 120 | 600258.805 | 1020541.13 | 157 | 600290.4 | 1019773.113 | 194 | 600371.511 | 1020659.63 |
| 121 | 600263.737 | 1020551.988 | 158 | 600296.285 | 1019792.475 | 195 | 600379.524 | 1020676.39 |
| 122 | 600270.137 | 1020561.109 | 159 | 600306.649 | 1019811.336 | 196 | 600396.906 | 1020697.27 |
| 123 | 600282.717 | 1020575.086 | 160 | 600318.251 | 1019824.167 | 197 | 600401.398 | 1020701.76 |
| 124 | 600300.928 | 1020594.768 | 161 | 600326.45 | 1019830.66 | | | |
| 125 | 600328.917 | 1020624.965 | 162 | 600360.481 | 1019853.231 | | | |
| 126 | 600346.572 | 1020644.067 | 163 | 600383.55 | 1019870.133 | | | |
| 127 | 600355.05 | 1020655.732 | 164 | 600399.329 | 1019887.448 | | | |
| 128 | 600364.408 | 1020676.442 | 165 | 600426.109 | 1019929.265 | | | |
| 129 | 600370.83 | 1020687.23 | 166 | 600438.638 | 1019959.256 | | | |
| 130 | 600387.9 | 1020707.298 | 167 | 600441.431 | 1019984.36 | | | |
| 131 | 600401.398 | 1020701.76 | 168 | 600439.265 | 1020005.694 | | | |
| 132 | 600489.38 | 1020639.346 | 169 | 600429.208 | 1020034.063 | | | |
| 133 | 600594.769 | 1020620.962 | 170 | 600419.15 | 1020055.585 | | | |
| 134 | 600622.459 | 1020623.411 | 171 | 600412.498 | 1020082.639 | | | |
| 135 | 600699.403 | 1020613.615 | 172 | 600412.343 | 1020106.911 | | | |
| 136 | 600692.062 | 1020579.024 | 173 | 600417.14 | 1020154.418 | | | |
| 137 | 600699.171 | 1020540.035 | 174 | 600420.236 | 1020183.378 | | | |
| 138 | 600659.716 | 1020442.493 | 175 | 600422.508 | 1020242.796 | | | |
| 139 | 600635.445 | 1020385.587 | 176 | 600421.236 | 1020279.722 | | | |
| 140 | 600562.169 | 1020295.135 | 177 | 600408.539 | 1020313.22 | | | |
| 141 | 600576.907 | 1020253.585 | 178 | 600402.183 | 1020325.846 | | | |
| 142 | 600671.005 | 1020246.061 | 179 | 600392.418 | 1020338.045 | | | |
| 143 | 600687.381 | 1020170.683 | 180 | 600380.203 | 1020347.243 | | | |
| 144 | 600654.761 | 1020124.917 | 181 | 600335.66 | 1020373.611 | | | |
| 145 | 600688.636 | 1020006.427 | 182 | 600321.099 | 1020382.992 | | | |
| 146 | 600745.722 | 1020016.458 | 183 | 600305.573 | 1020397.533 | | | |
| 147 | 600802.808 | 1020091.69 | 184 | 600293.757 | 1020416.466 | | | |
| 148 | 600896.986 | 1020016.275 | 185 | 600288.379 | 1020433.006 | | | |

Tabla N°4. Coordenadas Lineas de distribución - Piña (Datum WGS 84)

| Punto | Este | Norte | Punto | Este | Norte | Punto | Este | Norte |
|-------|------------|------------|-------|------------|------------|-------|------------|------------|
| 1 | 604714.907 | 1025673.41 | 38 | 604795.003 | 1026283.49 | 75 | 605153.666 | 1025895.02 |
| 2 | 604711.598 | 1025678.95 | 39 | 604790.006 | 1026271.68 | 76 | 605129.706 | 1025885.28 |
| 3 | 604720.861 | 1025684.56 | 40 | 604753.526 | 1026168.75 | 77 | 605124.177 | 1025897.26 |
| 4 | 604722.629 | 1025694.17 | 41 | 604743.81 | 1026137.51 | 78 | 605079.78 | 1025879.35 |
| 5 | 604738.579 | 1025707.78 | 42 | 604738.142 | 1026111.35 | 79 | 605058.848 | 1025870.4 |
| 6 | 604747.325 | 1025698.12 | 43 | 604730.04 | 1026043.21 | 80 | 605020.539 | 1025860.8 |
| 7 | 604749.934 | 1025702.18 | 44 | 604729.46 | 1026031.16 | 81 | 605008.02 | 1025861.32 |
| 8 | 604755.305 | 1025716.21 | 45 | 604731.31 | 1026013.59 | 82 | 605006.835 | 1025844.21 |
| 9 | 604768.229 | 1025769.62 | 46 | 604740.567 | 1025978.41 | 83 | 604971.554 | 1025846.71 |
| 10 | 604762.183 | 1025775.27 | 47 | 604745.424 | 1025964.2 | 84 | 604972.85 | 1025865.13 |
| 11 | 604758.303 | 1025789.83 | 48 | 604769.364 | 1025918.76 | 85 | 604949.681 | 1025867.76 |
| 12 | 604738.34 | 1025793.71 | 49 | 604774.453 | 1025903.15 | 86 | 604949.286 | 1025864.34 |
| 13 | 604741.635 | 1025815.79 | 50 | 604777.688 | 1025878.39 | 87 | 604942.835 | 1025865 |
| 14 | 604737.564 | 1025823.73 | 51 | 604779.305 | 1025839.28 | 88 | 604943.221 | 1025868.7 |
| 15 | 604685.427 | 1025828.57 | 52 | 604777.916 | 1025813.94 | 89 | 604921.573 | 1025871.24 |
| 16 | 604660.231 | 1025817.34 | 53 | 604774.093 | 1025786.99 | 90 | 604920.116 | 1025853 |
| 17 | 604638.647 | 1025821.64 | 54 | 604756.622 | 1025715.52 | 91 | 604882.826 | 1025856.51 |
| 18 | 604637.422 | 1025887.09 | 55 | 604750.907 | 1025700.97 | 92 | 604855.287 | 1025836.43 |
| 19 | 604628.854 | 1025911.25 | 56 | 604741.273 | 1025687.66 | 93 | 604844.481 | 1025836.57 |
| 20 | 604593.041 | 1025933.67 | 57 | 604732.24 | 1025679.82 | 94 | 604840.731 | 1025812.78 |
| 21 | 604530.616 | 1025995.14 | 58 | 604723.912 | 1025675.76 | 95 | 604816.422 | 1025817.21 |
| 22 | 604496.037 | 1026050.26 | 59 | 604714.907 | 1025673.41 | 96 | 604811.293 | 1025783.43 |
| 23 | 604579.884 | 1026099.81 | 60 | 604790.443 | 1025787.17 | 97 | 604790.443 | 1025787.17 |
| 24 | 604623.949 | 1026093.69 | 61 | 604793.387 | 1025806.25 | 98 | 604879.654 | 1026353.93 |
| 25 | 604711.781 | 1026105.48 | 62 | 604795.725 | 1025834.17 | 99 | 604919.92 | 1026324.4 |
| 26 | 604719.214 | 1026137.88 | 63 | 604794.259 | 1025877.05 | 100 | 604895.766 | 1026292.82 |
| 27 | 604729.524 | 1026136.61 | 64 | 604796.045 | 1025880.62 | 101 | 604894.369 | 1026262.83 |
| 28 | 604734.086 | 1026144.7 | 65 | 604800.511 | 1025881.76 | 102 | 604850.098 | 1026269.77 |
| 29 | 604740.92 | 1026169.64 | 66 | 604834.773 | 1025880.7 | 103 | 604836.225 | 1026250.17 |
| 30 | 604751.66 | 1026166.78 | 67 | 604851.174 | 1025879.56 | 104 | 604825.065 | 1026216.37 |
| 31 | 604760.687 | 1026197.64 | 68 | 604899.076 | 1025874.62 | 105 | 604797.988 | 1026225.59 |
| 32 | 604792.875 | 1026285.61 | 69 | 604925.902 | 1025871.68 | 106 | 604770.946 | 1026145.93 |
| 33 | 604808.429 | 1026305.73 | 70 | 604973.561 | 1025866.16 | 107 | 604767.486 | 1026134.32 |
| 34 | 604798.753 | 1026315.14 | 71 | 605005.668 | 1025863.28 | 108 | 604800.006 | 1026130.3 |
| 35 | 604811.456 | 1026329.68 | 72 | 605021.729 | 1025863.02 | 109 | 604797.405 | 1026109.33 |
| 36 | 604824.111 | 1026318.2 | 73 | 605058.863 | 1025872.24 | 110 | 604816.181 | 1026090.92 |
| 37 | 604807.699 | 1026300.6 | 74 | 605147.742 | 1025909.36 | 111 | 604806.616 | 1026054.1 |

| Punto | Este | Norte | Punto | Este | Norte | Punto | Este | Norte |
|-------|------|-------|-------|------|-------|-------|------|-------|
|-------|------|-------|-------|------|-------|-------|------|-------|

| | | | | | | | | |
|-----|------------|------------|-----|------------|------------|-----|------------|------------|
| 112 | 604814.764 | 1026044.54 | 149 | 605691.786 | 1025755.11 | 186 | 604771.968 | 1026170.51 |
| 113 | 604843.813 | 1026051.62 | 150 | 605690.3 | 1025782.91 | 187 | 604792.677 | 1026229.84 |
| 114 | 604862.944 | 1026037.81 | 151 | 605690.213 | 1025800.37 | 188 | 604805.869 | 1026266.11 |
| 115 | 604890.601 | 1026015.43 | 152 | 605684.792 | 1025817.08 | 189 | 604814.081 | 1026281.39 |
| 116 | 604931.696 | 1026014.37 | 153 | 605651.233 | 1025849.42 | 190 | 604824.833 | 1026294.52 |
| 117 | 604964.288 | 1026034.2 | 154 | 605586.732 | 1025889.36 | 191 | 604852.834 | 1026325.1 |
| 118 | 604974.207 | 1026074.21 | 155 | 605537.178 | 1025912.26 | 192 | 604862.711 | 1026335.51 |
| 119 | 605016.01 | 1026069.96 | 156 | 605510.081 | 1025926.44 | 193 | 604879.654 | 1026353.93 |
| 120 | 605016.748 | 1026018.2 | 157 | 605471.12 | 1025953.85 | | | |
| 121 | 604957.94 | 1025977.13 | 158 | 605430.92 | 1025976.58 | | | |
| 122 | 604956.523 | 1025942.08 | 159 | 605400.411 | 1025992.42 | | | |
| 123 | 605036.941 | 1025936.77 | 160 | 605372.806 | 1025998.96 | | | |
| 124 | 605064.573 | 1025921.55 | 161 | 605349.175 | 1026000.19 | | | |
| 125 | 605071.659 | 1025900.3 | 162 | 605323.23 | 1025998.01 | | | |
| 126 | 605210.53 | 1025960.14 | 163 | 605287.575 | 1025985.86 | | | |
| 127 | 605287.051 | 1025998.73 | 164 | 605232.787 | 1025961.39 | | | |
| 128 | 605331.908 | 1026007.1 | 165 | 605162.005 | 1025929.67 | | | |
| 129 | 605330.243 | 1026024.21 | 166 | 605071.559 | 1025890.96 | | | |
| 130 | 605356.593 | 1026026.1 | 167 | 605053.185 | 1025883.95 | | | |
| 131 | 605353.298 | 1026077.68 | 168 | 605029.511 | 1025877.66 | | | |
| 132 | 605368.634 | 1026077.91 | 169 | 605010.292 | 1025875.13 | | | |
| 133 | 605420.372 | 1026043.97 | 170 | 604969.475 | 1025878.18 | | | |
| 134 | 605418.326 | 1026025.41 | 171 | 604925.708 | 1025883.51 | | | |
| 135 | 605472.936 | 1026003.75 | 172 | 604858.834 | 1025890.41 | | | |
| 136 | 605504.206 | 1025978.56 | 173 | 604829.358 | 1025893.03 | | | |
| 137 | 605642.525 | 1025907.15 | 174 | 604797.385 | 1025893.81 | | | |
| 138 | 605631.604 | 1025877.42 | 175 | 604793.192 | 1025895.82 | | | |
| 139 | 605688.995 | 1025833.2 | 176 | 604791.707 | 1025903.41 | | | |
| 140 | 605703.166 | 1025808.77 | 177 | 604786.994 | 1025920.04 | | | |
| 141 | 605758.785 | 1025826.82 | 178 | 604771.094 | 1025950.79 | | | |
| 142 | 605773.31 | 1025779.03 | 179 | 604759.995 | 1025972.9 | | | |
| 143 | 605742.489 | 1025769.11 | 180 | 604754.054 | 1025991.78 | | | |
| 144 | 605854.125 | 1025673.1 | 181 | 604748.113 | 1026016.42 | | | |
| 145 | 605791.461 | 1025608.57 | 182 | 604746.189 | 1026034.61 | | | |
| 146 | 605754.617 | 1025653.18 | 183 | 604751.345 | 1026083.62 | | | |
| 147 | 605710.496 | 1025704.15 | 184 | 604755.803 | 1026117.53 | | | |
| 148 | 605696.068 | 1025730.37 | 185 | 604760.695 | 1026136.74 | | | |

Tabla N°5. Coordenadas Líneas de distribución - Las Playas - Punta del medio (Datum WGS 84)

| Punto | Este | Norte | Punto | Este | Norte | Punto | Este | Norte |
|-------|------------|------------|-------|------------|------------|-------|------------|------------|
| 1 | 601977.826 | 1023103.81 | 38 | 602641.147 | 1023810.08 | 75 | 603066.608 | 1024337.41 |
| 2 | 602017.912 | 1023138.94 | 39 | 602617.569 | 1023751.28 | 76 | 603026.319 | 1024304.76 |
| 3 | 602054.85 | 1023179.26 | 40 | 602541.893 | 1023778.21 | 77 | 603112.258 | 1024202.38 |
| 4 | 602297.347 | 1023485.39 | 41 | 602500.989 | 1023691.8 | 78 | 603045.813 | 1024144.72 |
| 5 | 602459.896 | 1023688.16 | 42 | 602398.755 | 1023561.37 | 79 | 603397.248 | 1024723.29 |
| 6 | 602482.169 | 1023724.53 | 43 | 602336.414 | 1023487.43 | 80 | 603424.754 | 1024751.69 |
| 7 | 602516.434 | 1023802.89 | 44 | 602209.279 | 1023326.16 | 81 | 603435.003 | 1024762.62 |
| 8 | 602586.556 | 1023978.43 | 45 | 602217.456 | 1023317.33 | 82 | 603422.388 | 1024775.62 |
| 9 | 602619.325 | 1024024.95 | 46 | 602201.389 | 1023300.09 | 83 | 603461.013 | 1024813.89 |
| 10 | 602644.499 | 1024054.3 | 47 | 602189.697 | 1023311.19 | 84 | 603429.476 | 1024843.14 |
| 11 | 602685.783 | 1024098.4 | 48 | 603045.813 | 1024144.72 | 85 | 603381.579 | 1024791.53 |
| 12 | 602704.197 | 1024116.4 | 49 | 603069.414 | 1024115.17 | 86 | 603410.658 | 1024761.66 |
| 13 | 602659.817 | 1024162.73 | 50 | 603162.571 | 1024191.77 | 87 | 603384.427 | 1024737.59 |
| 14 | 602563.805 | 1024075.58 | 51 | 603058.613 | 1024319.16 | 88 | 603397.248 | 1024723.29 |
| 15 | 602510.955 | 1024010.44 | 52 | 603131.533 | 1024385.06 | 89 | 603759.155 | 1024936.8 |
| 16 | 602510.25 | 1023980.18 | 53 | 603475.476 | 1024748.84 | 90 | 603764.094 | 1024927.1 |
| 17 | 602568.462 | 1023950.87 | 54 | 603497.517 | 1024781.56 | 91 | 603802.782 | 1024946.89 |
| 18 | 602504.889 | 1023787.97 | 55 | 603551.938 | 1024815.46 | 92 | 603930.724 | 1025049.35 |
| 19 | 602477.32 | 1023724.72 | 56 | 603597.329 | 1024826.19 | 93 | 603943.037 | 1025034.99 |
| 20 | 602454.798 | 1023688.66 | 57 | 603660.047 | 1024814.48 | 94 | 603963.577 | 1025051.86 |
| 21 | 602205.919 | 1023374.83 | 58 | 603705.966 | 1024780.77 | 95 | 603991.898 | 1025019.87 |
| 22 | 602050.883 | 1023179.55 | 59 | 603751.846 | 1024719.55 | 96 | 604011.949 | 1025037.99 |
| 23 | 602016.248 | 1023141.44 | 60 | 603798.945 | 1024686.63 | 97 | 603972.168 | 1025083.04 |
| 24 | 601995.956 | 1023126.75 | 61 | 603818.956 | 1024707.36 | 98 | 603979.063 | 1025089.41 |
| 25 | 601965.519 | 1023157.17 | 62 | 603761.607 | 1024755.4 | 99 | 604002.086 | 1025105.61 |
| 26 | 601945.16 | 1023138.28 | 63 | 603704.014 | 1024807.84 | 100 | 604024.091 | 1025116.87 |
| 27 | 601977.826 | 1023103.81 | 64 | 603664.661 | 1024827.69 | 101 | 604040.795 | 1025123.14 |
| 28 | 602189.697 | 1023311.19 | 65 | 603604.628 | 1024842.57 | 102 | 604148.798 | 1025144.8 |
| 29 | 602229.361 | 1023360.26 | 66 | 603571.439 | 1024836.23 | 103 | 604162.854 | 1025111.93 |
| 30 | 602259.693 | 1023398.25 | 67 | 603525.595 | 1024813.6 | 104 | 604181.512 | 1025118.25 |
| 31 | 602319.238 | 1023473.06 | 68 | 603502.069 | 1024797.56 | 105 | 604172.212 | 1025142.19 |
| 32 | 602358.311 | 1023521.76 | 69 | 603450.715 | 1024747.28 | 106 | 604197.806 | 1025155.28 |
| 33 | 602444.357 | 1023628.49 | 70 | 603393.687 | 1024686.13 | 107 | 604188.058 | 1025170.3 |
| 34 | 602488.625 | 1023686.71 | 71 | 603329.853 | 1024617.12 | 108 | 604170.435 | 1025161.12 |
| 35 | 602513.551 | 1023731.37 | 72 | 603218.864 | 1024497.92 | 109 | 604146.297 | 1025150.87 |
| 36 | 602544.56 | 1023805.78 | 73 | 603120.691 | 1024392.82 | 110 | 604121.422 | 1025143.81 |
| 37 | 602558.27 | 1023843.12 | 74 | 603102.112 | 1024373.94 | 111 | 604085.378 | 1025136.51 |

| Punto | Este | Norte |
|-------|------------|------------|
| 112 | 604040.277 | 1025127.76 |
| 113 | 604018.139 | 1025119.67 |
| 114 | 603996.167 | 1025108.28 |
| 115 | 603975.873 | 1025094.06 |
| 116 | 603946.501 | 1025071.23 |
| 117 | 603895.542 | 1025031.45 |
| 118 | 603830.269 | 1024979.32 |
| 119 | 603796.043 | 1024955.63 |
| 120 | 603759.155 | 1024936.8 |
| 121 | 604443.895 | 1025530.03 |
| 122 | 604482.538 | 1025500.1 |
| 123 | 604504.481 | 1025528.86 |
| 124 | 604531.412 | 1025562.3 |
| 125 | 604551.626 | 1025581.33 |
| 126 | 604577.079 | 1025598.38 |
| 127 | 604641.66 | 1025633.79 |
| 128 | 604693.511 | 1025664.03 |
| 129 | 604701.832 | 1025668.23 |
| 130 | 604670.51 | 1025723.86 |
| 131 | 604605.823 | 1025772.34 |
| 132 | 604589.652 | 1025750.4 |
| 133 | 604633.06 | 1025715.86 |
| 134 | 604631.7 | 1025697.97 |
| 135 | 604619.076 | 1025673.45 |
| 136 | 604571.072 | 1025647.25 |
| 137 | 604493.681 | 1025606.58 |
| 138 | 604443.895 | 1025530.03 |
| 139 | 604533.64 | 1025530.95 |
| 140 | 604546.617 | 1025546.62 |
| 141 | 604566.538 | 1025529.35 |
| 142 | 604552.298 | 1025514.47 |
| 143 | 604533.64 | 1025530.95 |

Tabla N°6. Coordenadas Líneas de distribución - Unión de Piña (Datum WGS 84)

| Punto | Este | Norte | Punto | Este | Norte | Punto | Este | Norte |
|-------|------------|------------|-------|------------|------------|-------|------------|------------|
| 1 | 605820.997 | 1025552.29 | 39 | 606332.102 | 1025262.75 | 77 | 607017.691 | 1024812.88 |
| 2 | 605837.519 | 1025532.83 | 40 | 606280.476 | 1025278.54 | 78 | 607017.416 | 1024837.04 |
| 3 | 605860.293 | 1025505.76 | 41 | 606268.208 | 1025236.46 | 79 | 607056.088 | 1024837.49 |
| 4 | 605910.01 | 1025445.81 | 42 | 606215.413 | 1025243.84 | 80 | 607055.758 | 1024852.21 |
| 5 | 605962.872 | 1025389.18 | 43 | 606171.569 | 1025252.1 | 81 | 607068.288 | 1024853.42 |
| 6 | 605937.082 | 1025368.9 | 44 | 606152.083 | 1025264.7 | 82 | 607056.529 | 1024956.87 |
| 7 | 605902.101 | 1025391.12 | 45 | 606130.152 | 1025284.75 | 83 | 607060.82 | 1024978.34 |
| 8 | 605862.37 | 1025414.17 | 46 | 606140.989 | 1025298.78 | 84 | 607088.826 | 1025079.17 |
| 9 | 605816.643 | 1025430.93 | 47 | 606123.02 | 1025313.19 | 85 | 607130.186 | 1025066.23 |
| 10 | 605794.308 | 1025459.08 | 48 | 606112.429 | 1025315.65 | 86 | 607113.585 | 1025009.43 |
| 11 | 605847.343 | 1025498.93 | 49 | 606101.751 | 1025300.37 | 87 | 607091.358 | 1025016.18 |
| 12 | 605810.191 | 1025544.56 | 50 | 606963.372 | 1024821.16 | 88 | 607081.23 | 1024973.98 |
| 13 | 605820.997 | 1025552.29 | 51 | 606971.443 | 1024812.93 | 89 | 607094.172 | 1024971.17 |
| 14 | 606101.751 | 1025300.37 | 52 | 606985.303 | 1024805.1 | 90 | 607135.77 | 1024965.63 |
| 15 | 606132.737 | 1025278.71 | 53 | 607009.71 | 1024801.74 | 91 | 607156.018 | 1024967.23 |
| 16 | 606151.394 | 1025261.29 | 54 | 607026.371 | 1024800.82 | 92 | 607166.142 | 1024953.38 |
| 17 | 606170.541 | 1025249.03 | 55 | 607044.954 | 1024801.38 | 93 | 607166.142 | 1024925.51 |
| 18 | 606215.217 | 1025241.42 | 56 | 607068.488 | 1024805.69 | 94 | 607165.964 | 1024904.39 |
| 19 | 606265.54 | 1025233.57 | 57 | 607122.871 | 1024824.59 | 95 | 607181.594 | 1024904.39 |
| 20 | 606330.1 | 1025217.14 | 58 | 607133.824 | 1024828.95 | 96 | 607245.051 | 1024944.28 |
| 21 | 606467.137 | 1025201.89 | 59 | 607183.839 | 1024846.06 | 97 | 607251.618 | 1024935.94 |
| 22 | 606528.339 | 1025189.83 | 60 | 607227.865 | 1024861.79 | 98 | 607332.598 | 1024995.25 |
| 23 | 606613.519 | 1025176.33 | 61 | 607257.633 | 1024876.39 | 99 | 607352.753 | 1024969.46 |
| 24 | 606747.648 | 1025154.45 | 62 | 607282.954 | 1024899.86 | 100 | 607316.594 | 1024942.32 |
| 25 | 606783.052 | 1025145.38 | 63 | 607301.448 | 1024877.2 | 101 | 607268.108 | 1024902.91 |
| 26 | 606790.595 | 1025165.84 | 64 | 607243.792 | 1024841.11 | 102 | 607253.417 | 1024890.48 |
| 27 | 606737.746 | 1025181.67 | 65 | 607199.174 | 1024821.39 | 103 | 607249.48 | 1024885.39 |
| 28 | 606733.313 | 1025160.5 | 66 | 607080.507 | 1024791.89 | 104 | 607215.516 | 1024870.05 |
| 29 | 606601.792 | 1025182.9 | 67 | 607052.106 | 1024789.49 | 105 | 607196.036 | 1024863.25 |
| 30 | 606605.733 | 1025199.63 | 68 | 607051.173 | 1024801.46 | 106 | 607181.031 | 1024858.22 |
| 31 | 606508.888 | 1025217.86 | 69 | 607045.087 | 1024800.44 | 107 | 607169.282 | 1024853.27 |
| 32 | 606505.933 | 1025197.92 | 70 | 607025.337 | 1024800.07 | 108 | 607108.241 | 1024831.68 |
| 33 | 606470.22 | 1025204.57 | 71 | 607007.163 | 1024801.29 | 109 | 607099.392 | 1024828.49 |
| 34 | 606471.698 | 1025215.15 | 72 | 606985.126 | 1024804.39 | 110 | 607081.007 | 1024821.41 |
| 35 | 606450.516 | 1025218.11 | 73 | 606975.071 | 1024809.97 | 111 | 607059.285 | 1024815.64 |
| 36 | 606448.792 | 1025206.54 | 74 | 606966.106 | 1024804.15 | 112 | 607041.249 | 1024812.72 |
| 37 | 606329.522 | 1025220.1 | 75 | 606957.447 | 1024816.89 | 113 | 607017.691 | 1024812.88 |
| 38 | 606320.415 | 1025222.22 | 76 | 606963.372 | 1024821.16 | | | |

COORDENADAS CAMINO DE ACCESO A TOMA DE AGUA Y EBAC – HUELLA A AMPLIAR (Datum WGS 84)

| Punto | Norte | Este |
|--|-------------|------------|
| 1 | 1016219.500 | 599724.183 |
| 2 | 1016157.969 | 599803.557 |
| 3 | 1016137.416 | 599781.798 |
| 4 | 1016109.739 | 599781.551 |
| 5 | 1016082.745 | 599781.311 |
| 6 | 1016075.161 | 599799.398 |
| 7 | 1016077.402 | 599834.929 |
| 8 | 1016051.788 | 599848.731 |
| 9 | 1016019.080 | 599864.504 |
| 10 | 1016009.868 | 599952.908 |
| 11 | 1015996.279 | 600034.799 |
| 12 | 1016020.894 | 600105.809 |
| 13 | 1016039.825 | 600147.802 |
| 14 | 1016062.516 | 600175.176 |
| 15 | 1016049.027 | 600188.675 |
| 16 | 1016018.702 | 600166.976 |
| 17 | 1015984.985 | 600125.587 |
| 18 | 1015954.335 | 600039.932 |
| 19 | 1015969.404 | 599954.561 |
| 20 | 1015971.262 | 599899.357 |
| 21 | 1015974.550 | 599853.463 |
| 22 | 1015979.673 | 599809.692 |
| 23 | 1016005.681 | 599773.808 |
| 24 | 1016023.016 | 599758.173 |
| 25 | 1016035.375 | 599748.162 |
| 26 | 1016070.916 | 599740.109 |
| 27 | 1016112.542 | 599738.141 |
| 28 | 1016197.507 | 599799.601 |
| 29 | 1016153.521 | 599726.903 |
| 30 | 1016177.985 | 599825.565 |
| 31 | 1016175.514 | 599698.466 |
| 32 | 1016198.248 | 599690.306 |
| 33 | 1016227.160 | 599742.975 |
| 34 | 1016210.604 | 599768.197 |
| 35 | 1016195.190 | 599678.050 |
| 36 | 1016165.650 | 599672.730 |
| 37 | 1016130.370 | 599699.140 |
| 38 | 1016106.330 | 599717.160 |
| Superficie: 36,305.29 m² | | |
| Longitud: 935.53m | | |

COORDENADAS DE TOMA DE AGUA CRUDA (EBAC) – OPCIÓN A (Datum WGS 84)

| SITIO | ESTE | NORTE |
|--------------------|-------------|------------------------------|
| Toma de agua cruda | 599355.961 | 1016025.845 |
| Toma de agua cruda | 599356.197 | 1016054.765 |
| Toma de agua cruda | 599362.897 | 1016061.647 |
| Toma de agua cruda | 599389.511 | 1016065.553 |
| Toma de agua cruda | 599419.86 | 1016071.093 |
| Toma de agua cruda | 599461.404 | 1016104.157 |
| Toma de agua cruda | 599522.172 | 1016157.046 |
| Toma de agua cruda | 599547.67 | 1016169.694 |
| Toma de agua cruda | 599572.235 | 1016176.633 |
| Toma de agua cruda | 599605.177 | 1016176.447 |
| Toma de agua cruda | 599644.84 | 1016176.428 |
| Toma de agua cruda | 599671.821 | 1016176.054 |
| Toma de agua cruda | 599671.821 | 1016161.414 |
| Toma de agua cruda | 599662.438 | 1016161.973 |
| Toma de agua cruda | 599649.152 | 1016162.435 |
| Toma de agua cruda | 599622.996 | 1016162.548 |
| Toma de agua cruda | 599601.035 | 1016163.478 |
| Toma de agua cruda | 599574.926 | 1016162.15 |
| Toma de agua cruda | 599545.491 | 1016154.685 |
| Toma de agua cruda | 599526.136 | 1016140.549 |
| Toma de agua cruda | 599491.876 | 1016112.254 |
| Toma de agua cruda | 599461.592 | 1016088.188 |
| Toma de agua cruda | 599428.695 | 1016062.826 |
| Toma de agua cruda | 599423.736 | 1016043.005 |
| Toma de agua cruda | 599398.65 | 1016039.213 |
| Toma de agua cruda | 599398.069 | 1016024.45 |
| Toma de agua cruda | 599355.961 | 1016025.845 |
| Superficie | | 6236.44 m² |

COORDENADAS DE ESTACIONES DE BOMBEO DE AGUA CRUDA (EBAC) (Datum WGS 84)

| EBAC TOMA DE AGUA - OPCIÓN A | | |
|-------------------------------------|-------------|-----------------------------|
| Norte | Este | Punto |
| 1016060.59 | 599399.003 | 1 |
| 1016070.24 | 599420.943 | 2 |
| 1016052.99 | 599425.922 | 3 |
| 1016043.01 | 599405.176 | 4 |
| Superficie | | 426.42 m² |

| EBAC TOMA DE AGUA - OPCIÓN B | | |
|-------------------------------------|-------------|-----------------------------|
| Norte | Este | Punto |
| 1016223.27 | 599745.372 | 1 |
| 1016205.71 | 599769.831 | 2 |
| 1016205 | 599726.952 | 3 |
| 1016183.18 | 599750.759 | 4 |
| Superficie | | 861.49 m² |

COORDENADAS DE GALERÍA DE INFILTRACIÓN (Datum WGS 84)

| Coordenadas - Opción A | | |
|--|------------|--------------------|
| Descripción | Norte | Este |
| Conformación de Cauce (30m aguas arriba y 30 m aguas abajo) | 1016038.53 | 599410.539 |
| | 1016027.29 | 599413.273 |
| | 1016036.86 | 599351.45 |
| | 1016028.06 | 599351.146 |
| Descripción | Norte | Este |
| Dique Temporal | 1016045.02 | 599328.964 |
| | 1016034.77 | 599326.754 |
| Descripción | Norte | Este |
| Galería | 1016036.05 | 599363.195 |
| | 1016035.18 | 599392.247 |
| | 1016028.85 | 599392.247 |
| | 1016029.66 | 599362.326 |
| Superficie | | 188 m ² |

| Coordenadas - Opción B | | |
|--|------------|--------------------|
| Descripción | Norte | Este |
| Conformación de Cauce (30m aguas arriba y 30 m aguas abajo) | 1016120.28 | 599664.775 |
| | 1016111.77 | 599671.58 |
| | 1016099.3 | 599696.281 |
| | 1016099.41 | 599704.421 |
| Descripción | Norte | Este |
| Dique Temporal | 1016108.88 | 599647.487 |
| | 1016099.39 | 599654.849 |
| Descripción | Norte | Este |
| Galería | 1016137.16 | 599685.849 |
| | 1016122.97 | 599688.308 |
| | 1016117.32 | 599697.344 |
| | 1016121.04 | 599708.369 |
| Superficie | | 188 m ² |

COORDENADAS TENDIDO ELÉCTRICO (Datum WGS 84)

| Nodo Paraiso - Entroque con Accesos a Ptap y Toma | | | |
|--|-------------|--------------|-------------|
| Norte | Este | Norte | Este |
| 1016042.137 | 600199.629 | 1016087.532 | 600220.592 |
| 1016088.498 | 600218.267 | 1016135.949 | 600232.714 |
| 1016136.930 | 600230.317 | 1016185.645 | 600236.474 |
| 1016186.631 | 600233.914 | 1016235.265 | 600231.167 |
| 1016236.231 | 600228.443 | 1016284.411 | 600221.967 |
| 1016285.377 | 600219.242 | 1016333.557 | 600212.766 |
| 1016334.524 | 600210.042 | 1016382.703 | 600203.566 |
| 1016383.670 | 600200.842 | 1016431.850 | 600194.366 |
| 1016432.816 | 600191.641 | 1016480.460 | 600182.697 |
| 1016481.360 | 600179.744 | 1016526.151 | 600162.518 |
| 1016526.857 | 600159.144 | 1016568.690 | 600136.242 |
| 1016569.396 | 600132.868 | 1016611.229 | 600109.966 |
| 1016611.935 | 600106.591 | 1016653.113 | 600082.701 |
| 1016653.734 | 600079.198 | 1016693.911 | 600053.796 |
| 1016694.532 | 600050.293 | 1016732.336 | 600021.969 |
| 1016732.733 | 600018.190 | 1016774.170 | 599995.300 |
| 1016774.954 | 599992.071 | 1016820.156 | 599975.785 |
| 1016821.028 | 599972.748 | 1016868.920 | 599965.149 |
| 1016869.885 | 599962.432 | 1016918.228 | 599956.863 |
| 1016919.200 | 599954.194 | 1016967.641 | 599949.265 |
| 1016968.604 | 599946.541 | 1017016.909 | 599940.838 |
| 1017017.884 | 599938.191 | 1017066.654 | 599937.165 |
| 1017067.638 | 599934.677 | 1017114.674 | 599947.006 |
| 1017115.621 | 599944.691 | 1017158.790 | 599970.336 |
| 1017159.750 | 599967.998 | 1017200.490 | 599997.882 |
| 1017201.466 | 599995.518 | 1017240.673 | 600027.625 |
| 1017241.663 | 600025.241 | 1017280.622 | 600057.692 |
| 1017281.613 | 600055.309 | 1017320.572 | 600087.760 |
| 1017321.562 | 600085.376 | 1017360.882 | 600117.317 |
| 1017361.852 | 600114.961 | 1017402.711 | 600144.706 |
| 1017403.677 | 600142.357 | 1017444.087 | 600172.732 |
| 1017445.073 | 600170.355 | 1017486.476 | 600198.970 |
| 1017487.428 | 600196.648 | 1017530.864 | 600221.986 |
| 1017531.815 | 600219.664 | 1017575.251 | 600245.002 |
| 1017576.203 | 600242.679 | 1017621.153 | 600264.746 |
| 1017622.101 | 600262.432 | 1017666.693 | 600285.377 |
| 1017667.653 | 600283.027 | 1017715.586 | 600294.238 |
| 1017716.553 | 600291.534 | 1017762.530 | 600281.065 |
| 1017762.940 | 600277.244 | 1017798.537 | 600246.384 |
| 1017798.863 | 600242.478 | 1017831.870 | 600209.225 |
| 1017831.914 | 600205.074 | 1017869.283 | 600178.106 |

| Nodo Paraiso - Entroque con Accesos a Ptap y Toma | | | |
|---|------------|-------------|------------|
| Norte | Este | Norte | Este |
| 1017870.116 | 600174.928 | 1017917.218 | 600168.524 |
| 1017918.209 | 600166.004 | 1017966.321 | 600176.051 |
| 1017967.293 | 600173.710 | 1018012.726 | 600194.302 |
| 1018013.687 | 600191.994 | 1018058.552 | 600214.301 |
| 1018059.515 | 600211.990 | 1018103.600 | 600235.996 |
| 1018104.563 | 600233.685 | 1018148.648 | 600257.691 |
| 1018149.611 | 600255.380 | 1018195.080 | 600274.805 |
| 1018196.066 | 600272.418 | 1018244.769 | 600278.034 |
| 1018245.763 | 600275.484 | 1018294.459 | 600273.113 |
| 1018295.439 | 600270.434 | 1018340.171 | 600285.106 |
| 1018341.090 | 600282.748 | 1018378.411 | 600316.880 |
| 1018379.427 | 600314.395 | 1018412.871 | 600353.090 |
| 1018413.932 | 600350.559 | 1018443.682 | 600392.363 |
| 1018444.685 | 600389.954 | 1018490.591 | 600408.401 |
| 1018491.565 | 600405.824 | 1018539.916 | 600402.239 |
| 1018540.803 | 600399.255 | 1018586.107 | 600383.356 |
| 1018586.877 | 600380.110 | 1018632.490 | 600368.821 |
| 1018633.447 | 600366.317 | 1018681.064 | 600377.006 |
| 1018681.991 | 600374.682 | 1018727.549 | 600395.365 |
| 1018728.475 | 600393.042 | 1018776.254 | 600403.964 |
| 1018777.208 | 600401.531 | 1018826.200 | 600403.428 |
| 1018827.155 | 600400.894 | 1018876.171 | 600401.733 |
| 1018877.127 | 600399.199 | 1018926.020 | 600397.890 |
| 1018926.970 | 600395.279 | 1018975.759 | 600392.793 |
| 1018976.710 | 600390.183 | 1019025.395 | 600386.890 |
| 1019026.337 | 600384.213 | 1019074.911 | 600380.034 |
| 1019075.860 | 600377.416 | 1019123.857 | 600370.660 |
| 1019124.763 | 600367.814 | 1019171.995 | 600357.143 |
| 1019172.899 | 600354.288 | 1019213.395 | 600331.059 |
| 1019213.848 | 600327.367 | 1019249.342 | 600296.336 |
| 1019249.657 | 600292.495 | 1019283.152 | 600259.509 |
| 1019283.846 | 600256.221 | 1019328.517 | 600238.858 |
| 1019329.454 | 600236.134 | 1019377.731 | 600230.139 |
| 1019378.683 | 600227.510 | 1019427.430 | 600224.696 |
| 1019428.385 | 600222.102 | 1019477.292 | 600221.121 |
| 1019478.249 | 600218.575 | 1019527.058 | 600223.137 |
| 1019528.009 | 600220.741 | 1019576.279 | 600231.746 |
| 1019577.224 | 600229.388 | 1019625.256 | 600241.810 |
| 1019626.201 | 600239.452 | 1019674.222 | 600251.928 |
| 1019675.166 | 600249.570 | 1019722.598 | 600264.530 |
| 1019723.537 | 600262.194 | 1019770.877 | 600277.432 |
| 1019771.811 | 600275.113 | 1019815.659 | 600298.342 |

| Nodo Paraiso - Entroque con Accesos a Ptap y Toma | | | |
|---|------------|-------------|--------------------------|
| Norte | Este | Norte | Este |
| 1019816.677 | 600295.885 | 1019849.616 | 600334.593 |
| 1019850.865 | 600331.940 | 1019876.694 | 600376.623 |
| 1019877.971 | 600373.952 | 1019911.518 | 600410.557 |
| 1019912.473 | 600408.215 | 1019956.751 | 600431.395 |
| 1019957.693 | 600429.079 | 1020005.621 | 600434.813 |
| 1020006.601 | 600432.238 | 1020048.490 | 600411.826 |
| 1020049.127 | 600408.298 | 1020097.012 | 600402.463 |
| 1020098.000 | 600399.927 | 1020146.903 | 600405.606 |
| 1020147.893 | 600403.181 | 1020196.725 | 600409.819 |
| 1020197.715 | 600407.394 | 1020246.597 | 600413.053 |
| 1020247.590 | 600410.570 | 1020268.040 | 600413.426 |
| 1016041.176 | 600201.937 | 1020268.152 | 600410.928 |
| Longitud | | | 4671.039 m |
| Ancho | | | 2.5 m |
| Área | | | 11677.597 m ² |

| Desde Camino Hasta Sitio de Toma | | |
|----------------------------------|-------------|------------|
| Punto | Norte | Este |
| 1 | 1016042.433 | 600201.722 |
| 2 | 1016036.012 | 600177.561 |
| 3 | 1016027.862 | 600154.361 |
| 4 | 1016011.704 | 600135.286 |
| 5 | 1015995.622 | 600116.145 |
| 6 | 1015985.742 | 600093.427 |
| 7 | 1015978.731 | 600069.430 |
| 8 | 1015971.721 | 600045.433 |
| 9 | 1015971.631 | 600021.025 |
| 10 | 1015975.162 | 599996.320 |
| 11 | 1015976.431 | 599971.353 |
| 12 | 1015977.700 | 599946.385 |
| 13 | 1015980.916 | 599921.614 |
| 14 | 1015984.856 | 599896.926 |
| 15 | 1015987.097 | 599872.041 |
| 16 | 1015987.850 | 599847.055 |
| 17 | 1015987.185 | 599822.068 |
| 18 | 1015986.139 | 599797.114 |
| 19 | 1015994.138 | 599773.682 |
| 20 | 1016012.066 | 599756.605 |
| 21 | 1016035.831 | 599749.490 |
| 22 | 1016060.583 | 599745.978 |
| 23 | 1016085.335 | 599742.466 |
| 24 | 1016110.087 | 599738.953 |
| 25 | 1016134.696 | 599734.603 |
| 26 | 1016157.300 | 599724.274 |
| 27 | 1016174.524 | 599706.358 |
| 28 | 1016183.956 | 599683.364 |
| 29 | 1016184.830 | 599658.494 |
| 30 | 1016180.281 | 599633.915 |
| 31 | 1016174.333 | 599609.637 |
| 32 | 1016167.012 | 599585.736 |
| 33 | 1016158.342 | 599562.291 |
| 34 | 1016148.361 | 599539.374 |
| 35 | 1016137.563 | 599516.829 |
| 36 | 1016125.112 | 599495.159 |
| 37 | 1016110.932 | 599474.577 |
| 38 | 1016095.119 | 599455.223 |
| 39 | 1016078.018 | 599436.989 |
| 40 | 1016063.588 | 599423.842 |
| 41 | 1016062.581 | 599426.129 |
| 42 | 1016080.574 | 599443.299 |

| Desde Camino Hasta Sitio de Toma | | |
|----------------------------------|-------------|------------------------|
| Punto | Norte | Este |
| 43 | 1016097.460 | 599461.728 |
| 44 | 1016112.853 | 599481.418 |
| 45 | 1016126.572 | 599502.309 |
| 46 | 1016138.525 | 599524.259 |
| 47 | 1016149.073 | 599546.924 |
| 48 | 1016158.684 | 599569.999 |
| 49 | 1016166.958 | 599593.586 |
| 50 | 1016173.867 | 599617.609 |
| 51 | 1016179.389 | 599641.988 |
| 52 | 1016182.961 | 599666.700 |
| 53 | 1016179.183 | 599691.280 |
| 54 | 1016166.554 | 599712.671 |
| 55 | 1016146.722 | 599727.631 |
| 56 | 1016122.766 | 599734.445 |
| 57 | 1016098.044 | 599738.137 |
| 58 | 1016073.292 | 599741.650 |
| 59 | 1016048.540 | 599745.162 |
| 60 | 1016023.858 | 599749.062 |
| 61 | 1016002.000 | 599760.738 |
| 62 | 1015987.572 | 599780.886 |
| 63 | 1015983.557 | 599805.340 |
| 64 | 1015985.059 | 599830.294 |
| 65 | 1015985.258 | 599855.289 |
| 66 | 1015984.035 | 599880.256 |
| 67 | 1015981.027 | 599905.055 |
| 68 | 1015977.087 | 599929.742 |
| 69 | 1015974.779 | 599954.609 |
| 70 | 1015973.510 | 599979.577 |
| 71 | 1015972.089 | 600004.534 |
| 72 | 1015967.389 | 600029.077 |
| 73 | 1015971.431 | 600053.356 |
| 74 | 1015978.442 | 600077.353 |
| 75 | 1015985.452 | 600101.350 |
| 76 | 1015997.880 | 600122.721 |
| 77 | 1016013.963 | 600141.861 |
| 78 | 1016029.132 | 600161.403 |
| 79 | 1016035.552 | 600185.564 |
| 80 | 1016040.016 | 600202.364 |
| Longitud | | 716.42 m |
| Ancho | | 2.5 m |
| Área | | 1791.05 m ² |

| Desde Camino Hasta Sitio de PTAP | | |
|----------------------------------|-------------|------------|
| Punto | Norte | Este |
| 1 | 1016089.244 | 599974.546 |
| 2 | 1016084.535 | 599950.580 |
| 3 | 1016088.728 | 599925.934 |
| 4 | 1016093.274 | 599901.369 |
| 5 | 1016111.123 | 599885.258 |
| 6 | 1016134.603 | 599876.704 |
| 7 | 1016157.721 | 599883.334 |
| 8 | 1016180.052 | 599893.617 |
| 9 | 1016204.431 | 599889.036 |
| 10 | 1016228.718 | 599884.045 |
| 11 | 1016251.227 | 599894.552 |
| 12 | 1016269.688 | 599910.544 |
| 13 | 1016280.466 | 599933.101 |
| 14 | 1016296.120 | 599952.011 |
| 15 | 1016320.202 | 599956.412 |
| 16 | 1016344.657 | 599953.793 |
| 17 | 1016361.334 | 599970.978 |
| 18 | 1016357.492 | 599995.190 |
| 19 | 1016349.337 | 600018.823 |
| 20 | 1016343.125 | 600042.897 |
| 21 | 1016342.050 | 600067.873 |
| 22 | 1016341.230 | 600092.858 |
| 23 | 1016340.904 | 600117.856 |
| 24 | 1016340.579 | 600142.854 |
| 25 | 1016340.259 | 600167.852 |
| 26 | 1016348.852 | 600190.775 |
| 27 | 1016370.289 | 600202.596 |
| 28 | 1016395.122 | 600200.681 |
| 29 | 1016419.797 | 600196.734 |
| 30 | 1016086.950 | 599975.540 |
| 31 | 1016081.829 | 599951.584 |
| 32 | 1016086.021 | 599926.938 |
| 33 | 1016090.354 | 599902.321 |
| 34 | 1016106.454 | 599884.348 |
| 35 | 1016129.855 | 599875.550 |
| 36 | 1016153.907 | 599877.497 |
| 37 | 1016175.184 | 599890.241 |
| 38 | 1016199.666 | 599887.841 |
| 39 | 1016223.778 | 599881.397 |
| 40 | 1016247.006 | 599889.348 |
| 41 | 1016267.824 | 599902.917 |
| 42 | 1016279.375 | 599925.020 |

| Desde Camino Hasta Sitio de PTAP | | |
|----------------------------------|-------------|-------------------------|
| Punto | Norte | Este |
| 43 | 1016292.325 | 599946.159 |
| 44 | 1016315.283 | 599954.420 |
| 45 | 1016339.809 | 599950.330 |
| 46 | 1016360.444 | 599962.836 |
| 47 | 1016363.022 | 599986.830 |
| 48 | 1016354.867 | 600010.462 |
| 49 | 1016346.789 | 600034.119 |
| 50 | 1016344.934 | 600059.005 |
| 51 | 1016343.876 | 600083.983 |
| 52 | 1016343.520 | 600108.980 |
| 53 | 1016343.195 | 600133.978 |
| 54 | 1016342.869 | 600158.976 |
| 55 | 1016346.718 | 600183.314 |
| 56 | 1016365.485 | 600198.907 |
| 57 | 1016390.214 | 600198.818 |
| 58 | 1016414.934 | 600195.136 |
| Longitud | | 968.51 m |
| Ancho | | 2.5 m |
| Área | | 2421.275 m ² |

Anexo N°4. Documentos Legales

Panamá, 14 de agosto de 2023
Nota No. 345-DE

Su Excelencia
MILCIADES CONCEPCIÓN
Ministro de Ambiente
Ciudad

Señor Ministro:

Nos dirigimos a usted en ocasión de hacer de su conocimiento, que el Instituto de Acueductos y Alcantarillados Nacionales (IDAAN), está desarrollando el proyecto denominado: "Nuevo Sistema de Abastecimiento de Agua Potable para las Comunidades de Palmas Bellas, Nuevo Chagres, Salud y Piña-Costa Abajo de Colón", motivo por el cual, se determinó como área efectiva y necesaria una superficie dentro de las siguientes Fincas o Folio Real, ubicadas en los Corregimientos de Piña, Palmas Bellas y Salud, Distrito de Chagres, Provincia de Colón:

| FINCAS No. | PROPIETARIOS |
|------------|---|
| 359 | Angélica Virginia Mendoza Rodríguez y otros |
| 10117 | Lucía Padilla |
| S/N | La Nación (Terrenos Nacionales) / ocupado por Manuel Delgado |
| S/N | La Nación (Terrenos Nacionales) / ocupado por Benito Aguilar |
| 8358 | Municipio de Chagres |
| 8292 | Municipio de Chagres |
| 24451 | Shyam Mohandas Lakhyani |
| 11606 | Laurentino Cortizo |
| S/N | La Nación (Terrenos Nacionales) / ocupado por Benjamín Grimaldo Cunningham y Eulogia Cunana de Cunningham |
| 980 | Paul Lefer Gastón |

De lo anterior podemos reiterar, que las siguientes Fincas o Folio Real, mantienen las restricciones establecidas en el artículo 142 de la Ley 37 de 21 de septiembre de 1962, por lo tanto no ameritan la autorización de parte de los propietarios; no obstante, los mismos se encuentran anuentes al proyecto y a la afectación dentro de su propiedad, manteniéndonos a la espera del resultado de los Informe de Avalúo de Cultivos por parte

del Ministerio de Economía y Finanzas (MEF) y de la Contraloría General de la República (CGR):

| FINCAS No. | PROPIETARIOS |
|------------|---|
| 359 | Angélica Virginia Mendoza Rodríguez y otros |
| 10117 | Lucía Padilla |

En base a lo antes mencionado, adjunto se remite copia de la documentación que confirma el estatus de ambos trámites.

Para el caso de la fincas propiedad de La Nación, ocupadas por Manuel Delgado y Benito Aguilar, éstas se encuentran en trámite de donación ante el MEF, en cumplimiento de lo dispuesto por el artículo 177 del Texto Único de la Ley 21 de 27 de junio de 2006, ordenado por la Ley 153 de 8 de mayo de 2020.

Adjunto se les remite copia de la documentación que confirma el estatus de ambos procesos.

Con respecto a las fincas propiedad del Municipio de Chagres, se encuentran pendiente de aprobación por parte del Consejo Municipal, una vez aprobada la donación de ambas fincas, se procederá con el trámite notarial y de inscripción en el Registro Público de Panamá.

De igual forma, cabe destacar, que recientemente se presentó una reiteración a nuestra solicitud y nos encontramos coordinando una entrevista con el Honorable Alcalde del Distrito de Chagres, para tratar de impulsar el trámite, a fin de lograr la aprobación lo más pronto posible. Adjunto se le remite copia de la documentación con la cual se podrá constatar las gestiones llevadas a cabo por el IDAAN en dichos casos.

En cuanto a la Finca o Folio Real No. 24451, propiedad de Shyam Mohandas Lakhyani, a la fecha nos mantenemos a la espera del Informe de Avalúos para Compraventa del MEF. No obstante, cabe destacar, que el señor Mohandas desde el inicio de las negociaciones a la fecha, se ha mantenido anuente y ha aceptado la ejecución del proyecto dentro de su propiedad, con el compromiso de la adquisición del terreno por parte del IDAAN.

Adjunto se les remite copia del informe de avalúo recibido por parte de la CGR y la solicitud presentada ante el MEF.

Para los siguientes casos tenemos a bien comunicarles, que debido a la evaluación de un re diseño del proyecto, por parte del IDAAN, los mismos no serán afectados con la ejecución del proyecto, por lo tanto no se amerita la presentación de documentación que respalde el estatus del trámite de legalización de estos:

| FINCAS No. | PROPIETARIOS |
|------------|---|
| 11606 | Laurentino Cortizo |
| S/N | La Nación (Terrenos Nacionales) / ocupado por Benjamín Grimaldo Cunningham y Eulogia Cunana de Cunningham |
| 980 | Paul Lefer Gastón |

Por último, queremos dejar sentado, a manera de aclaración, que el nuevo diseño no implica la afectación de bienes inmuebles adicionales a los ya señalados previamente, por lo cual consideramos no demanda de una nueva solicitud.

Por lo antes expuesto, tenemos a bien solicitarle interponga sus buenos oficios a fin de que se nos permita obtener la aprobación del Estudio de Impacto Ambiental (EslA) para el proyecto denominado: "Nuevo Sistema de Abastecimiento de Agua Potable para las Comunidades de Palmas Bellas, Nuevo Chagres, Salud y Piña-Costa Abajo de Colón", con el compromiso de presentar la documentación relacionada con los trámites de pendientes, una vez se cuente con la misma.

Agradecemos al señor Ministro la atención que brinde al presente escrito, aprovechando la oportunidad para reiterarle nuestra consideración y aprecio.

Atentamente,

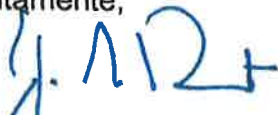

JUAN ANTONIO DUCRUET

Director Ejecutivo

Con copia: Ing. Julio Lasso, Director Nacional de Ingeniería – IDAAN
Lic. César Barbey, Jefe de la Oficina de Asesoría Legal – IDAAN
Ing. Iris Allen, CONSORCIO PALMAS BELLAS

JAD/CB/eh



EDICTO DE NOTIFICACIÓN No.001-2023

**EL DIRECTOR EJECUTIVO DEL
INSTITUTO DE ACUEDUCTOS Y ALCANTARILLADOS NACIONALES**

HACE SABER:

Que como consecuencia del cumplimiento de lo establecido en artículo 70 del Texto Único de la Ley 22 de 27 de junio de 2006, se ha proferido la Nota No.86-DE-2023 de 14 de marzo de 2023, cuyo contenido es del tenor siguiente:

Señora Mendoza:

El Instituto de Acueductos y Alcantarillados Nacionales (IDAAN), está llevando a cabo el Proyecto: "Abastecimiento de Agua Potable para las Comunidades de: Palmas Bellas, Salud, Nuevo Chagres, Punta del Medio, Piña y Unión de Piña", para el cual requiere afectar un (1) globo de terreno con una superficie de tres mil novecientos cuarenta y siete metros cuadrados con treinta y tres decímetros cuadrados (3,947.33m²), ubicado dentro de la Finca o Folio Real No. 359, código de Ubicación 3106, localizado en el Corregimiento Piña, Distrito de Chagres, Provincia de Colón, propiedad de la señora Antonia Mendoza Rodríguez.

Por tal motivo le comunicamos, que en base a lo establecido en el Título III, Capítulo V, Artículo 142, del Código Agrario, el Instituto de Acueductos y Alcantarillados Nacionales (IDAAN), dará inicio a los trabajos relacionado con el proyecto antes mencionados.

Para mayor información contactar al Lic. Roberto Martínez R., al teléfono 504-1862/1863 o al correo rmartinez3@idaan.gob.pa.

Atentamente,

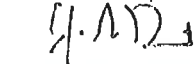

JUAN ANTONIO DUCRUET
Director Ejecutivo



Por lo tanto, se fija el presente Edicto para que sirva de formal notificación a la señora ANTONIA MENDOZA RODRÍGUEZ, hoy CATORCE (14) de abril de 2023, a las 10:00 de la mañana.

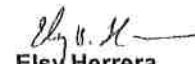

Elsy Herrera
Registro y Legalización de Bienes Inmuebles

Notificador

Fundamento Legal: Artículo 94 de la Ley 38 de 31 de julio de 2000.



SOLICITUD DE DONACIÓN

MINISTERIO DE ECONOMÍA Y FINANZAS

Registro: EXT-MEF-2023-23528
Registrado el: 09-ago-2023 15:09:38
Registrado por: Sanchez Avecilla, Guadalupe del Carmen
Registrado a: Barria Frago, Orlando
Número de consulta web: 88130777
web.mef.gob.pa/consultacorrespondencia

CONFORMACION DE FINCA Y DONACION DE UN (1) GLOBO DE TERRENO CON UNA SUPERFICIE DE 0HAS+576.614 M², PROPIEDAD DE LA NACIÓN, PARA LA EJECUCION DEL PROYECTO, "ABASTECIMIENTO DE AGUA POTABLE PARA LAS COMUNIDADES DE: PALMAS BELLAS, SALUD, NUEVO CHAGRES, Y PIÑA", PROVINCIA DE COLON.

LICENCIADO ORLANDO BARRIA, DIRECTOR DE BIENES PATRIMONIALES DEL ESTADO, MINISTERIO DE ECONOMÍA Y FINANZAS (MEF):

Quien suscribe, JUAN ANTONIO DUCRUET NUÑEZ, varón, panameño, mayor de edad, con cédula de identidad personal número 8-257-48, actuando en mi condición de Representante Legal del INSTITUTO DE ACUEDUCTOS Y ALCANTARILLADOS NACIONALES (IDAAN), concurro ante su despacho, a fin de presentar la SOLICITUD DE CONFORMACION DE FINCA Y DONACIÓN, de un (1) globo de terreno con una superficie de quinientos setenta y seis metros cuadrados con seiscientos catorce decímetros cuadrados (576.614 m²), ubicado en Puerto Escondido, Corregimiento de Palmas Bellas, Distrito de Chagres, Provincia de Colón, propiedad de La Nación, para la ejecución del Proyecto: "Abastecimiento de Agua Potable para las Comunidades de: Palmas Bellas, Salud, Nuevo Chagres, Punta del Medio, Piña y Piña", Provincia de Colón.

I. HECHOS

Basamos nuestra solicitud en los siguientes hechos:

PRIMERO: Que el IDAAN, con el fin de mejorar la calidad de vida de los habitantes de las comunidades aledañas, ubicadas en Puerto Escondido, Corregimiento de Palmas Bellas, Distrito de Chagres, Provincia de Colón, ejecutará el proyecto: "Abastecimiento de Agua Potable para las Comunidades de: Palmas Bellas, Salud, Nuevo Chagres, Punta del Medio, Piña y Piña", Provincia de Colón.

SEGUNDO: Que a fin de llevar a buen término el proyecto, se planteó como área efectiva, un (1) globo de terreno con una superficie de quinientos setenta y seis metros cuadrados con seiscientos catorce decímetros cuadrados (576.614 m²), ubicado en Puerto Escondido, Corregimiento de Palmas Bellas, Distrito de Chagres, Provincia de Colón, propiedad de LA NACION.

TERCERO: Que, en virtud de lo antes expuesto, el IDAAN solicita al Ministerio de Economía y Finanzas (MEF) la conformación de Finca y Donación, de un (1) globo de terreno, descrito en el Segundo punto, para la ejecución del referido proyecto.

CUARTO: Que el globo a afectar tiene las siguientes medidas y linderos:

Medidas y linderos:

Las medidas y linderos son las que describimos a continuación: del punto uno (1) al punto dos (2), se sigue con rumbo sureste veinte grados, cincuenta y seis minutos, diecinueve segundos (S20°,56',19"E), se mide una distancia de quince metros cuadrados con veintidós decímetros (15.22m²); del punto dos (2) al punto tres (3), se



sigue con rumbo suroeste de sesenta y cinco grados, veintiséis minutos, treinta y cinco segundos (S65°26'35"W.), se mide una distancia de veintitrés metros cuadrados con cero cuatro decímetros (23.04 m²); del punto tres (3) al punto cuatro (4) se sigue con rumbo suroeste de cuarenta y cuatro grados, doce minutos, veinticuatro segundos (S44°12'24"W), se mide una distancia de diecisiete metros cuadrados con diez decímetros (17.10m²); del punto cuatro (4) al punto cinco (5), se sigue con rumbo noroeste setenta grados, cincuenta y cinco minutos, quince segundos (N70°55'15"W), se mide una distancia de dos metros cuadrados con ochenta y cuatro decímetros (2.84m²), del punto cinco (5) al punto seis (6), se sigue con rumbo noroeste de ochenta y ocho grados, treinta y cuatro minutos, cincuenta y cinco segundos (N88°34'55"W), se mide una distancia de tres metros cuadrados con treinta y un decímetros (3.31m²), del punto seis (6) al punto siete (7), se sigue con rumbo noreste de cuarenta y cuatro grados, doce minutos, veinticuatro segundos (S44°12'24"E), se mide una distancia de catorce metros cuadrados con noventa decímetros (14.90m²), del punto siete (7) al punto ocho (8), se sigue con rumbo noroeste de veintisiete grados, treinta y nueve minutos, cero dos segundos (N27°39'02"W), se mide una distancia de catorce metros cuadrados con noventa y nueve decímetros (14.99m²), del punto ocho (8) al punto uno (1), se sigue con rumbo noreste de sesenta y nueve grados, cuarenta y tres minutos, cero ocho segundos (N69°43'08"E), se mide una distancia de treinta y un metros cuadrados con noventa y nueve decímetros (31.99m), donde se cierra el polígono.

QUINTO: Que el globo a afectar tiene las siguientes Colindancias:

Norte: Terrenos Nacionales, ocupado por Benito Aguilar, Sur: Terrenos Nacionales, ocupado por Benito Aguilar y rio Lagarto, Este: Carretera principal de tosca camino hacia Palmas Bellas, Oeste: Terrenos Nacionales, ocupado por Benito Aguilar y rio lagarto.

FUNDAMENTO DE DERECHO

Basamos nuestra solicitud en el siguiente Fundamento Legal:

1. Constitución Política de la República de Panamá.
2. Ley No.77 de 28 de diciembre de 2001, "*Que reorganiza el Instituto de Acueductos y Alcantarillados Nacionales y dicta otras disposiciones*".
3. Decreto Ley No.2 de 7 de enero de 1997, "*Por el cual se dicta el marco regulatorio e Institucional para la prestación de los servicios de agua potable y alcantarillado sanitario*".
4. *Texto Único de la Ley 22 de 2006, ordenado por la Ley 153 de 2020.*

II. DOCUMENTOS ADJUNTOS

Acompañamos la presente solicitud con los siguientes documentos:

1. Memorial de solicitud en Donación, original y copia.
2. Copia de cédula de identidad personal del Ing. Juan Antonio Ducruet, Director Ejecutivo del IDAAN.
3. Copia de cédula de identidad personal del Ing. Julio Lasso, Director Nacional de Ingeniería del IDAAN.
4. Original y dos (2) copias del Plano de segregación.
5. Croquis de la ubicación regional del terreno a segregar.
6. Copia de la Resolución de Junta Directiva No.100-2022 del 7 de septiembre de 2022.
7. Plano digitalizado en CD.

III. SOLICITUD

En atención a los fundamentos de hecho y de derecho anteriormente expuestos, solicitamos la Conformación de Finca y Donación, de un (1) globo de terreno con una superficie de quinientos setenta y seis metros cuadrados con seiscientos catorce decímetros cuadrados (576.614 m²), ubicado en Puerto Escondido, Corregimiento de Palmas Bellas, Distrito de Chagres, Provincia de Colón, terrenos nacionales administrados por la Autoridad Nacional de Administración de Tierras (ANATI), en el que se ejecutará el proyecto: "Abastecimiento de Agua Potable para las Comunidades de: Palmas Bellas, Salud, Nuevo Chagres, Punta del Medio, Piña y Piña", Provincia de Colón, para ser solicitado en calidad de Donación a favor del IDAAN.

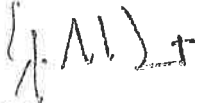

JUAN ANTONIO DUCRUET
Director Ejecutivo

JAD/CB/EH/ync
Ching

Panamá, 3 de agosto de 2023
Nota No. 130-RLBI-2023

Licenciado

ORLANDO BARRIA

Director de Bienes Patrimoniales
Ministerio de Economía y Finanzas
Ciudad

Licenciado Barría:

El IDAAN se encuentra ejecutando el Proyecto "Abastecimiento de Agua Potable para las Comunidades de: Palmas Bellas, Salud, Nuevo Chagres, Punta del Medio, Piña y Unión de Piña", por lo que mediante la presente, reiteramos la Nota No. 043-RLBI-2023 en donde solicitamos nos certifique el estatus actual de la solicitud de adjudicación en calidad de **DONACIÓN**, con el código: **EXT-MEF-2022-30258** de un globo de terreno con una superficie de veinticuatro mil noventa y ocho metros cuadrados con treinta y nueve decímetros cuadrados (24,098.39m²), propiedad de La Nación, ubicado en Puerto Escondido, Corregimiento de Palmas Bellas, Distrito de Chagres, Provincia de Colón.

Atentamente,



Lic. César Barbey
Jefe de la Oficina de Asesoría Legal

Adjunto: Copia de Nota No. 043.-RLBI-2023
Copia de Memorial de Solicitud de Donación

CB/EH/ync

MINISTERIO DE ECONOMÍA Y FINANZAS



Código: **EXT-MEF-2023-23527**
registrada el: 09-ago-2023 15:06:24
registrado por: Sanchez Avecilla, Guadalupe del Carmen
Dirigida a: Barría Frago, Orlando
Contraseña consulta web: **3F95B628**
igob.mef.gob.pa/consultacorrespondencia

Panamá, 22 de julio de 2022
Nota No. 169-RLBI-2022

Licenciado
ORLANDO BARRÍA
Director de Bienes Patrimoniales del Estado
Ministerio de Economía y Finanzas

MINISTERIO DE ECONOMÍA Y FINANZAS

Código: **EXT-MEF-2022-25521**
Registrada el: 23-ago-2022 11:47:49
Registrado por: Rodríguez, Mirna
Empleada a: Barría Frago, Orlando
Contraseña consulta web: **C57CE171**
sigob.mef.gob.pa/consultacorrespondencia



Señor Director:

El Instituto de Acueductos y Alcantarillados Nacionales (IDAAN), está llevando a cabo el Proyecto: "Abastecimiento de Agua Potable para las Comunidades de: Palmas Bellas, Salud, Nuevo Chagres, Punta del Medio, Piña y Unión de Piña", para el cual requiere afectar un (1) globo de terreno con una superficie de veintiséis mil trescientos sesenta y cuatro metros cuadrados con dos decímetros cuadrados (26,364.2m²), ubicado dentro de la Finca o Folio Real No. 24451, código de ubicación No 3105, localizado en el Corregimiento de Palmas Bellas, Distrito de Chagres, Provincia de Colón, propiedad del señor Shyam Mohandas Lakhyan.

En virtud de lo anterior y en cumplimiento del procedimiento establecido por la Ley, para la afectación de terrenos por utilidad pública e interés social, le solicitamos el informe de avalúo, correspondiente de la superficie a afectar dentro de la Finca o Folio Real No. 24451, a fin de determinar el valor promedio de la misma para compraventa.

Para mayor información contactar al señor Roberto Martínez R., al teléfono 504-1862/1861 o al correo rmartinez3@idaan.gob.pa.

Hago propicia la ocasión para reiterarle los sentimientos de nuestra más distinguida consideración y respeto.

Atentamente,

LIC. JEAN PIERRE CHEVALIER
Secretario General

Adjunto: Copia del Certificado de Propiedad de la Finca o Folio Real No. 24451;
Copia de la Propuesta Económica;
Copia del Plano de la Finca o Folio Real No. 24451;
Copia de la Localización Regional de la Finca o Folio Real no. 24451.

JPCH/CB/EH/rmr



Panamá, 22 de julio de 2022
Nota No.170-RLBI-2022

Su Excelencia
GERARDO SOLIS
Contralor General de la República
E. S. D.

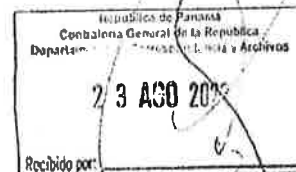

Señor Contralor:

El Instituto de Acueductos y Alcantarillados Nacionales (IDAAN), está llevando a cabo el Proyecto: "Abastecimiento de Agua Potable para las Comunidades de: Palmas Bellas, Salud, Nuevo Chagres, Punta del Medio, Piña y Unión de Piña", para el cual requiere afectar un (1) globo de terreno con una superficie de veintiséis mil trescientos sesenta y cuatro metros cuadrados con dos decímetros cuadrados (26,364.2m²), ubicado dentro de la Finca o Folio Real No. 24451, código de ubicación No 3105, localizado en el Corregimiento de Palmas Bellas, Distrito de Chagres, Provincia de Colón, propiedad del señor Shyam Mohandas Lakhyani.

En virtud de lo anterior y en cumplimiento del procedimiento establecido por la Ley, para la afectación de terrenos por utilidad pública e interés social, le solicitamos el informe de avalúo, correspondiente de la superficie a afectar dentro de la Finca o Folio Real No. 24451, a fin de determinar el valor promedio de la misma para compraventa.

Para mayor información contactar al señor Roberto Martínez R., al teléfono 504-1861/1862 o al correo rmartinez3@idaan.gob.pa.

Del señor Contralor, con muestra de consideración y respeto.

Atentamente,



LIC. JEAN PIERRE CHEVALIER
Secretario General

Adjunto: Copia del Certificado de Propiedad de la Finca o Folio Real No. 24451;
Copia de la Propuesta Económica;
Copia del Plano de la Finca o Folio Real No. 24451;
Copia de la Localización Regional de la Finca o Folio Real no. 24451.

JPCH/CB/EH/rmr
la

Panamá, 18 de mayo de 2022
Nota No. 328-DE-2022

COPIA

Licenciado

ORLANDO BARRÍA

Director de Bienes Patrimoniales del Estado

Ministerio de Economía y Finanzas



MINISTERIO DE ECONOMÍA Y FINANZAS

go: EXT-MEF-2022-16559

strado el: 06-jun-2022 12:13:18

strado por: Sánchez Avecilla, Guadalupe del Carmen

lida a: Barría Frago, Orlando

raseña consulta web: FD99151C

b.mef.gob.pa/consultacorrespondencia

Señor Director:

El Instituto de Acueductos y Alcantarillados Nacionales (IDAAN), está llevando a cabo el Proyecto: "Abastecimiento de Agua Potable para las Comunidades de: Palmas Bellas, Salud, Nuevo Chagres, Punta del Medio, Piña y Unión de Piña", para el cual requiere afectar un (1) globo de terreno con una superficie de tres mil novecientos cuarenta y siete metros cuadrados con treinta y tres decímetros cuadrados (3,947.33m²), ubicado dentro de la Finca o Folio Real No. 359, código de Ubicación 3106, localizado en el Corregimiento Piña, Distrito de Chagres, Provincia de Colón, propiedad de los señores Ángela María Marín de Mendoza, Antonia Mendoza Rodríguez, María del Carmen Mendoza Marín, Remigia Mendoza Rodríguez, Eulalia Mendoza Rodríguez, Angélica Virginia Mendoza Rodríguez y Rolando Mendoza Rodríguez.

En virtud de lo anterior, mediante Nota MEF-2022-21609, se recibió el informe de avalúo, no obstante, solicitamos el informe de avalúo solo por mejoras incluyendo los árboles que se encuentran en el área que será afectada dentro de la Finca o Folio Real No. 359, a fin de determinar el valor actual de la misma.

Para mayor información contactar al señor Roberto Martínez R., al teléfono 504-1862/1861 o al correo rmartinez3@idaan.gob.pa.

Hago propicia la ocasión para reiterarle los sentimientos de nuestra más distinguida consideración y respeto.

Atentamente,

JUAN ANTONIO DUCRUET

Director Ejecutivo

Adjunto: Copia de la Nota No. MEF-2022-21609

Copia del Certificado de Propiedad de la Finca o Folio Real No. 359;

Copia del Formulario de Propuesta Económica por metro cuadrado;

Copia del Plano de la Finca o Folio Real No. 359;

Copia de la Localización Regional.

JAD/MA/rmr





481

REPÚBLICA DE PANAMÁ
CONTRALORÍA GENERAL DE LA REPÚBLICA

Panamá, 17 de mayo de 2023

Nota No.20-23-ING-AVAL

Ingeniero

JUAN ANTONIO DUCRUET N.

Director Ejecutivo

Instituto de Acueductos

y Alcantarillados Nacionales (IDAAN)

E. S. D.

Señor Director:

En atención a su nota No.628-DE-2022 de 26 de octubre de 2022, donde solicita avalúo de los cultivos de la Finca No.359, propiedad de **ÁNGELA M. MARÍN DE MENDOZA y OTROS**, ubicada en la Carretera hacia Unión Piña, Corregimiento de Piña, Distrito de Chagres, Provincia de Colón, afectada por la ejecución del proyecto "Abastecimiento de Agua Potable para las Comunidades de: Palmas Bellas, Salud, Nuevo Chagres, Punta del Medio, Piña y la Unión de Piña"; remitimos copia del informe de avalúo correspondiente.

Este informe de avalúo fue confeccionado por la evaluadora Flor Mojica, quien estimó un valor de **B/.359.00** para los cultivos de la Finca No.359.

Atentamente,

ZENIA VÁSQUEZ DE PALACIOS
Secretaria General



RECIBIDO

Asesoría Legal IDAAN

30 MAY 2023

[Firma]
FIRMA



**** INSTITUTO DE ACUEDUCTOS Y A**
Código: **IDAAN-2023-005669**
Contraseña consulta web: **D6969CD2**
Registrada el: **29-may-2023 13:47:03**
Registrado por: **ARAUZ, YESSICA**
Para consulta en línea, visite la Web:
<https://sigob.idaan.gob.pa/consulta>
Telef.:

Ave. Balboa y Federico Boyd
Teléfono: +(507) 510-4777
www.contraloria.gob.pa



República de Panamá
CONTRALORÍA GENERAL DE LA REPÚBLICA
Dirección Nacional de Ingeniería
Departamento de Avalúos

SCAFID: 12682440

INFORME DE AVALÚO

| | | | |
|--------------|---|---------------------|----------------------------|
| Nota N° | 628-DE-2022 de 26 de octubre de 2022 | Fecha de Avalúo | 30 de enero de 2023 |
| Peticionario | Instituto de Acueductos y Alcantarillados Nacionales I.D.A.N. | Fecha de Inspección | 05 de enero de 2023 |
| Propietario | Ángela María Marín de Mendoza, Antonia Mendoza Rodríguez y Otros | Provincia | Colón |
| Asunto | Avalúo de cultivos que se encuentran dentro del polígono afectado de la Finca N° 359. | Distrito | Chagres |
| | | Corregimiento | Piña |
| | | Dirección | Carretera hacia Unión Piña |

DATOS DEL INMUEBLE

| | | | | | | | |
|-----------|-----|-----------------|------|----------------|--------------------------|----------------|-------------------------|
| Finca N°: | 359 | Código de Ubi.: | 3106 | Sup. Inscrita: | 41,757.70 m ² | Sup. Afectada: | 3,947.33 m ² |
|-----------|-----|-----------------|------|----------------|--------------------------|----------------|-------------------------|

DESCRIPCIÓN GENERAL DE LA PROPIEDAD

Se trata de la afectación del inventario forestal de cultivos, que se encuentran dentro del globo de terreno de 3,947.33 m² perteneciente a la Finca N° 359, ubicado a 393.24 metros lineales o 0.39 kilómetros aproximadamente del poblado de Piña, propiedad de María Marín de Mendoza Antonia Mendoza Rodríguez, María del Carmen Mendoza Marín, Remigia Mendoza Rodríguez, Eulalia Mendoza Rodríguez, Angélica Virginia Mendoza Rodríguez y Rolando Mendoza Rodríguez, entrada ubicada frente a la carretera hacia Unión Piña en el Sector de Piña, Costa Abajo, Corregimiento de Piña, Distrito de Chagres, Provincia de Colón. La afectación se produce a consecuencia del proyecto "Nuevo Sistema de Abastecimiento de Agua Potable para Las comunidades de Palmas Bellas, Salud, Nuevo Chagres, Punta del Medio, Piña y Unión Piña". Al momento de inspección el terreno presenta vegetación boscosa con árboles nativos del sector y cultivos, la accesibilidad es por camino de tierra con piedra suelta.

VALOR ESTIMADO DE LOS CULTIVOS

| | |
|--------------------------------|------------|
| VALOR ESTIMADO DE LOS CULTIVOS | B/. 359.00 |
|--------------------------------|------------|

OBSERVACIONES

Notas Importantes:

1.- El presente informe de Avalúo se realiza para atender la necesidad de establecer el valor de los cultivos; en base en lo aclarado en la reunión celebrada el lunes 23 de enero de 2023 con personal del IDAAN, la licda. Elsy Herrera del Departamento de Legalización y el Ingeniero Rodolfo Merel Jefe de Agrimensura. Confirmado formalmente según lo indicado en correo electrónico enviado el día 30 de enero de 2023, por la licenciada Elsy Herrera donde indica "tenemos a bien informarles, a manera de aclaración, que la solicitud del IDAAN va encaminada a que se lleve a cabo el avalúo del Inventario Forestal (plantas y árboles frutales) que se encuentran dentro del polígono que será utilizado con la ejecución del proyecto, según el informe presentando por la Institución." (adjunto a sustentación)

2.- El Avalúo es solicitado por la Entidad como se indica en la Nota N° 628-DE-2022: **Primer Párrafo**: "El Instituto de Acueductos y Alcantarillados Nacionales (IDAAN) está llevando a cabo el proyecto "Abastecimiento de Agua Potable para las Comunidades de: Palmas Bellas, Salud, Nuevo Chagres, Punta del Medio, Piña y Unión de Piña", para el cual se requiere afectar un (1) globo de terreno con una superficie de tres mil novecientos cuarenta y siete metros cuadrados con treinta y tres décimos cuadrados (3,947.33 m²), ubicado dentro de la Finca o Folio Real No. 359, Código de Ubicación 3106, localizado en el Corregimiento de Piña, Distrito de Chagres, Provincia de Colón, propiedad de los señores Ándela Marín de Mendoza, Antonia Mendoza Rodríguez, María del Carmen Mendoza Marín, Remigia Mendoza Rodríguez, Eulalia Mendoza Rodríguez, Angélica Virginia Mendoza Rodríguez y Rolando Mendoza Rodríguez."

Segundo Párrafo: "En virtud de lo anterior y en cumplimiento del procedimiento establecido por la Ley para la afectación de terrenos por utilidad pública o interés social, les solicitamos emitir el informe de avalúo correspondiente a la superficie a afectar de la Finca o Folio Real No. 359, a fin de determinar el valor total de la superficie a afectar."

3.- El Departamento de Avalúo de la Contraloría General de la República, para el presente informe toma en consideración solo el inventario forestal de cultivos; ya que la finca 359 presenta Restricciones Inscritas en Registro Público que quedan sujeta a los Artículos 70, 71, 72, 140, 141, 142, 143, Del Código Agrario, 164 del Código Administrativo y 4to. Del Decreto de Gaceta 35 del 6/2/69.

Destacando específicamente lo señalado en el Código Agrario de la República, Ley Numero 37 de 21 de septiembre de 1962

Artículo 142: "Todas las tierras estatales que se adjudiquen en propiedad, de conformidad con este título, quedarán afectadas con un gravamen a favor de la Nación y del municipio respectivo, que permita la construcción o instalación de vías públicas de toda clase, canales, acueductos, líneas telegráficas, telefónicas y de conducción de energía eléctrica y obras o instalaciones de naturaleza análoga, siempre que dichas vías u obras sean nacionales o municipales.

La ocupación para los fines indicados, no dará derecho al propietario a exigir pago del valor de la tierra afectada, pero sí a ser indemnizado con el valor de las mejoras o cultivos que en ella haya hecho..."

» **Datos Generales, Datos Catastrales, Superficie, Plano y Ubicación indicados en el informe:** es información suministrada por el Instituto de Acueductos y Alcantarillados Nacionales, adjunto Nota No.628-DE-2022.

» **Uso de Suelo:** Baldío sin desarrollo, predominante en el sector es rural.

» **Superficie de Terreno utilizada de 3,947.33 m2:** Corresponde al indicado en el plano adjunto por la Entidad denominado con el Nombre de "PLANO DE SEGREGACIÓN DE LA FINCA 359 TOMO 135 FOLIO 128 COD: 3106 PROPIEDAD DE ANGELA MARIA MARIN DE MENDOZA Cédula 3-31-992..., PARA FORMA FINCA A PARTE A FAVOR DE: IDAAN" confeccionado por el Tec. Topográfico Gabriel Álvarez con Licencia N° 2016-304-009.

» La información de los cultivos corresponde al "Inventario Forestal Para Avalúo De Finca No. 359 - Propiedad De Eulalia Mendoza Rodríguez y Otros", cuyo levantamiento fue realizado por la licenciada en Ingeniería en Ciencias Forestales Yamileth Best, Idoneidad N° 7116-12, por parte del Consejo Técnico Nacional de Agricultura.

» **Al momento de la inspección se observo:** el terreno presentaba vegetación tipo boscosa, arboles nativos del sector y cultivos, su acceso actual es por camino de tierra. Sobre el terreno esta edificado un tanque de agua el cual no se considera para el presente avalúo a solicitud de la entidad. Colinda con área residencial de asentamiento no planificado. **Se tomo en consideración lo observado al momento de la inspección.**

» **El presente Informe actualiza y modifica el avalúo realizado por la CGR con fecha 27 de agosto de 2021,** solicitado mediante Nota N° 305-DE-2021 (3- jun-2021). Se considera solo el inventario forestal, dada la restricción inscrita que presenta la finca. La Entidad no solicitó otro cambio al avalúo anterior.

RESUMEN DE VALORACIÓN

| | |
|---------------------------------------|-------------------|
| VALOR ESTIMADO DE LOS CULTIVOS | B/. 359.00 |
|---------------------------------------|-------------------|

FIRMAS

Arq. Flor A. Mojica ?
Avalúo
Preparación Técnica e Ingeniería
Preparado por:
Arq. Flor Mojica
Avalúador

Vo. Bo. Ing. Max A. Pardo M.
Jefe del Depto. de Avalúos
Dirección Nacional de Ingeniería
Contraloría General
Revisado por:
Ing. Max A. Pardo M.
Jefe del Departamento de Avalúos

VISTA GENERAL DE LA FINCA 359, SECTOR DE PIÑA, CORREG. PIÑA, DIST. DE CHAGRÉS, PROV. COLÓN

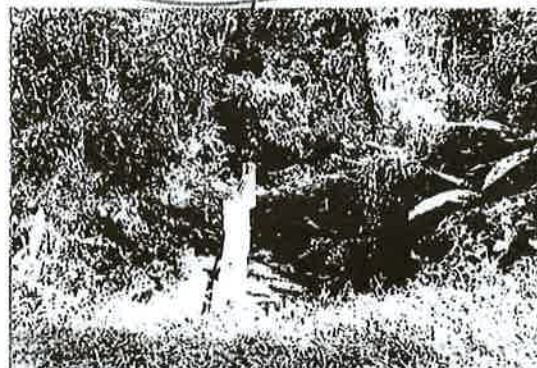
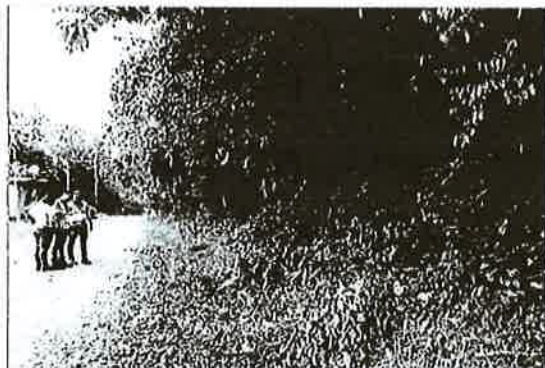



República de Panamá
CONTRALORÍA GENERAL DE LA REPÚBLICA

Dirección Nacional de Ingeniería

Departamento de Avalúos

SCAFID: 12682440

INFORME DE AVALÚO

| | | | | | |
|--------------|---|---------------------|-------------|-----------------|----------------------------|
| Nota N° | 628-DE-2022 (26-oct-2022) | Fecha de Inspección | 05-ene-2023 | Fecha de Avalúo | 30 de enero de 2023 |
| Peticionario | Instituto de Acueductos y Alcantarillados Nacionales I.D.A.A.N. | | | Provincia | Colón |
| Propietario | Ángela María Marín de Mendoza, Antonia Mendoza Rodríguez y Otros | | | Distrito | Chagres |
| Asunto | Avalúo de cultivos que se encuentran dentro del polígono afectado de la Finca N° 359. | | | Corregimiento | Piña |
| | | | | Dirección | Carretera hacia Unión Piña |

VISTA GENERAL DE LA FINCA 359, SECTOR DE PIÑA, CORREG. PIÑA, DIST. DE CHAGRES, PROV. COLÓN



Arq. Flor A. Mojica P.
Avaladora
Dirección Nacional de Ingeniería
Contraloría General de la República

Panamá, 17 de noviembre de 2022
Nota No. 268-RLBI-2022



Licenciado
ORLANDO BARRÍA
Director de Bienes Patrimoniales del Estado
Ministerio de Economía y Finanzas

Señor Director:

El Instituto de Acueductos y Alcantarillados Nacionales (IDAAN), está llevando a cabo el Proyecto: "Abastecimiento de Agua Potable para las Comunidades de: Palmas Bellas, Salud, Nuevo Chagres, Punta del Medio, Piña y Unión de Piña", este proyecto afectará un (1) globo de terreno con una superficie de novecientos sesenta y cuatro metros cuadrados con ochenta y nueve decímetros cuadrados (964.89m²), ubicado dentro de la Finca o Folio Real No. 10117, código de Ubicación 3106, localizada en el Corregimiento de Piña, Distrito de Chagres, Provincia de Colón, propiedad de la señora Lucía Padilla Padilla.

En virtud de lo anterior y en cumplimiento del procedimiento establecido por la Ley, para la afectación de terrenos por utilidad pública e interés social, le solicitamos el informe de avalúo, correspondiente de la superficie a afectar dentro de la Finca o Folio Real No. 10117, a fin de determinar el valor promedio de las mejoras de la misma.

Para mayor información contactar al señor Roberto Martínez R., al teléfono 504-1862/1861 o al correo rmartinez3@idaan.gob.pa.

Hago propicia la ocasión para reiterarle los sentimientos de nuestra más distinguida consideración y respeto.

Atentamente,

LIC. CÉSAR BERBEY

Jefe de la Oficina de Asesoría Legal

MINISTERIO DE ECONOMÍA Y FINANZAS

Adjunto: Copia del Certificado de Registro Público de la Finca o Folio Real No. 10117;
Copia de la Propuesta Económica;
Copia del Inventario Forestal de la Finca o Folio Real No. 10117;
Copia del Plano de la Finca o Folio Real No. 10117;
Copia de la ubicación regional de la Finca o Folio Real No. 10117.

Código: **EXT-MEF-2022-35149**

Registrada el: 29-nov-2022 14:03:30

Registrado por: Sanchez Avecilla, Guadalupe del Carmen

Dirigida a: Barría Frago, Orlando

Contraseña consulta web: **04A3CFC2**

sigob.mef.gob.pa/consultacorrespondencia

CB/EH/rmr



REPÚBLICA DE PANAMÁ
CONTRALORÍA GENERAL DE LA REPÚBLICA

Panamá, 26 de mayo de 2023

Nota No.734-23-ING-AVAL

Ingeniero
JUAN ANTONIO DUCRUET N.
Director Ejecutivo
Instituto de Acueductos
y Alcantarillados Nacionales (IDAAN)
E. S. D.



** INSTITUTO DE ACUEDUCTOS Y A
Código: IDAAN-2023-005976
Contraseña consulta web: 32BEA9FE
Registrada el: 05-jun-2023 13:38:29
Registrado por: PINEDA, JULIANA
Para consulta en línea, visite la Web:
<https://sigob.idaan.gob.pa/consulta>
Telef.:

Señor Director:

En atención a su nota No.734-DE-2022 de 17 de noviembre de 2022, donde solicita avalúo de un (1) globo de terreno de la Finca No.10117, propiedad de **LUCIA PADILLA PADILLA**, ubicada en el Sector de Unión Piña, Corregimiento de Piña, Distrito de Chagres, Provincia de Colón, afectada por la ejecución del proyecto "Abastecimiento de Agua Potable para las Comunidades de: Palmas Bellas, Salud, Nuevo Chagres, Punta del Medio, Piña y la Unión de Piña"; remitimos copia del informe de avalúo correspondiente.

Este informe de avalúo fue confeccionado por la evaluadora Flor Mojica, quien estimó un valor de **B/.214.00** para los cultivos de la Finca No.10117.

Atentamente,

ZENIA VÁSQUEZ DE PALACIOS
Secretaria General



Ave. Balboa y Federico Boyd
Teléfono: +(507) 510-4777
www.contraloria.gob.pa



República de Panamá
CONTRALORÍA GENERAL DE LA REPÚBLICA
Dirección Nacional de Ingeniería
Departamento de Avalúos

SCAFID: 12748227

INFORME DE AVALÚO

| | | | | | |
|-------------|--|---------------------|----------------------|-----------------|---------------------|
| Nota N° | 734-DE-2022 (17-nov-2022) | Fecha de Inspección | 05-ene-23 | Fecha de Avalúo | 30 de enero de 2023 |
| Petionario | Instituto de Acueductos y Alcantarillados Nacionales I.D.A.A.N. | Provincia | Colón | | |
| Propietario | Lucía Padilla Padilla | Distrito | Chagres | | |
| Asunto | Avalúo para establecer valor de los cultivos dentro del globo de terreno afectado de la Finca No. 10117. | Corregimiento | Piña | | |
| | | Dirección | Sector de Unión Piña | | |

DATOS DEL INMUEBLE

| | | | | | | | |
|-----------|-------|----------------------|------|----------------|--------------|----------------|-----------|
| Finca N°: | 10117 | Código de Ubicación: | 8720 | Sup. Inscrita: | 13,453.05 m² | Sup. Afectada: | 964.89 m² |
|-----------|-------|----------------------|------|----------------|--------------|----------------|-----------|

DESCRIPCIÓN GENERAL DE LA PROPIEDAD

Se trata de la afectación del inventario forestal de cultivos, que se encuentran dentro del globo de terreno de 964.89 m² perteneciente a la Finca N° 10117, propiedad de Lucía Padilla Padilla, ubicado a orilla de la carretera Unión Piña en el poblado de Unión Piña, Costa Abajo, Corregimiento de Piña, Distrito de Chagres, Provincia de Colón. El globo de terreno donde se encuentran los cultivos será afectado por el proyecto "Nuevo Sistema de Abastecimiento de Agua Potable para Las comunidades de Palmas Bellas, Salud, Nuevo Chagres, Punta del Medio, Piña y Unión Piña". Al momento de inspección el terreno presenta vegetación boscosa con árboles nativos del sector y cultivos, la accesibilidad es por camino de tierra con piedra suelta.

VALOR ESTIMADO DE LOS CULTIVOS

| | |
|--------------------------------|------------|
| VALOR ESTIMADO DE LOS CULTIVOS | B/. 214.00 |
|--------------------------------|------------|

OBSERVACIONES

Notas Importantes:

1.- El presente informe de Avalúo se realiza para atender la necesidad de establecer el valor de los cultivos; en base a lo aclarado en la reunión celebrada el lunes 23 de enero de 2023 con personal del IDAAN, la licda. Elsy Herrera del Departamento de Legalización y el Ingeniero Rodolfo Merel Jefe de Agrimensura. Confirmado formalmente, según lo indicado en correo electrónico enviado el día 30 de enero de 2023, por la licenciada Elsy Herrera donde indica "tenemos a bien informarles, a manera de aclaración, que la solicitud del IDAAN va encaminada a que se lleve a cabo el avalúo del Inventario Forestal (plantas y árboles frutales) que se encuentran dentro del polígono que será utilizado con la ejecución del proyecto, según el informe presentando por la Institución." (adjunto a sustentación)

2.- El Avalúo es solicitado por la Entidad como se indica en la Nota N° 734-DE-2022: Primer Párrafo: "El Instituto de Acueductos y Alcantarillados Nacionales (IDAAN) está llevando a cabo el proyecto "Abastecimiento de Agua Potable para las Comunidades de: Palmas Bellas, Salud, Nuevo Chagres, Punta del Medio, Piña y Unión de Piña", este proyecto afectará un (1) globo de terreno con una superficie de novecientos sesenta y cuatro metros cuadrados con ochenta y nueve decímetros cuadrados (964.89 m²), ubicado dentro de la Finca o Folio Real No. 10117, Código de Ubicación 3106, localizado en el Corregimiento de Piña, Distrito de Chagres, Provincia de Colón, propiedad de la señora Lucía Padilla Padilla."

Segundo Párrafo: "En virtud de lo anterior y en cumplimiento del procedimiento establecido por la Ley para la afectación de terrenos por utilidad pública o interés social, le solicitamos el informe de avalúo, correspondiente de la superficie a afectar dentro de la Finca o Folio Real No. 10117, a fin de determinar el valor promedio de las mejoras de la misma."

3.- Sin embargo, el Departamento de Avalúo de la Contraloría General de la República, para el presente informe toma en consideración solo el inventario forestal de cultivos; ya que la finca 10117 presenta Restricciones Inscritas en Registro Público que quedan sujeta a los Artículos 70, 71, 72, 140, 141, 142, 143, Del Código Agrario, 164 del Código Administrativo y 4to. Del Decreto de Gabinete 35 del 6/2/69.

Arq. Flor A. Mojica
Avaluadora
Dirección Nacional de Ingeniería
Contraloría General de la República

SCAFID: 12748227

Destacando específicamente lo señalado en el Código Agrario de la República, Ley Numero 37 de 21 de septiembre de 1962.

Artículo 142: "Todas las tierras estatales que se adjudiquen en propiedad, de conformidad con este título, quedarán afectadas con un gravamen a favor de la Nación y del municipio respectivo, que permita la construcción o instalación de vías públicas de toda clase, canales, acueductos, líneas telegráficas, telefónicas y de conducción de energía eléctrica y obras o instalaciones de naturaleza análoga, siempre que dichas vías u obras sean nacionales o municipales.

La ocupación para los fines indicados, no dará derecho al propietario a exigir pago del valor de la tierra afectada, pero sí a ser indemnizado con el valor de las mejoras o cultivos que en ella haya hecho..."

» **Datos Generales, Datos Catastrales, Superficie, Plano y Ubicación indicados en el informe:** es información suministrada por el Instituto de Acueductos y Alcantarillados Nacionales, adjunto Nota No.734-DE-2022.

» **Uso de Suelo:** Baldío sin desarrollo, predominante en el Sector es Rural.

» **Superficie de terreno utilizada de 964.89 m2:** Corresponde a la indicada en el plano adjunto suministrado por la Entidad denominado con el Nombre "PLANO DEL LOTE DE TERRENO A SEGREGAR DE LA FINCA 10117, ROLLO 4787, DOC.2, CÓDIGO 3106 PROPIEDAD DE LUCIA PADILLA PADILLA CEDULA 3-77-156 PARA FORMAR FINCA A FAVOR DE IDAAN."

» La información de los cultivos corresponde al "Inventario Forestal Para Avalúo De Finca No. 10117 - Propiedad de Lucía Padilla", cuyo levantamiento fue realizado por la licenciada en Ingeniería en Ciencias Forestales Yamileth Best, Idoneidad N° 7116-12, por parte del Consejo Técnico Nacional de Agricultura.

» **Al momento de la inspección se observo:** el terreno presentaba vegetación tipo boscosa; arboles nativos del sector y cultivos, su acceso actual es por camino de tierra. Sobre el terreno esta edificado dos tanques de agua y planta de bombeo los cuales no se considera para el presente avalúo a solicitud de la entidad. Colinda con área residencial de asentamiento no planificado, semi rural. **Se tomo en consideración lo observado al momento de la inspección.**

RESUMEN DE VALORACIÓN

| | |
|--------------------------------|------------|
| VALOR ESTIMADO DE LOS CULTIVOS | B/. 214.00 |
|--------------------------------|------------|

FIRMAS

Arq. Flor A. Mojica P.
Avaluador
Dirección Nacional de Ingeniería
Contraloría General de la República

Preparado por:

Arq. Flor Mojica
Avaluador

Vo. Bo. Ing. Max A. Pardo M.
Jefe de Dpto. de Avalúos
Dirección Nacional de Ingeniería
Contraloría General

Revisado por:

Ing. Max A. Pardo M.
Jefe del Departamento de Avalúos

VISTA GENERAL DE LA FINCA 10117, SECTOR UNIÓN PIÑA, CORREG. PIÑA, DIST. DE CHAGRES, PROV. COLÓN

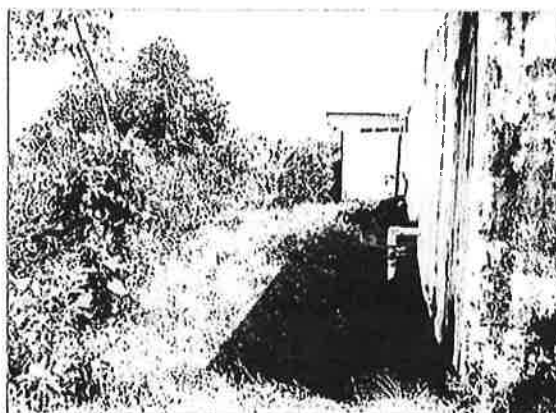



República de Panamá
CONTRALORÍA GENERAL DE LA REPÚBLICA
Dirección Nacional de Ingeniería
Departamento de Avalúos

SCAFID: 12748227

INFORME DE AVALÚO

Nota N° 734-DE-2022 (17-nov-2022) Fecha de Inspección 05-ene-2023
Peticionario Instituto de Acueductos y Alcantarillados Nacionales I.D.A.A.N.
Propietario Lucía Padilla Padilla
Asunto Avalúo para establecer valor de los cultivos dentro del globo de terreno afectado de la Finca No. 10117.

Fecha de Avalúo 30 de enero de 2023
Provincia Colón
Distrito Chagres
Corregimiento Piña
Dirección Sector de Unión Piña

VISTA GENERAL DE LA FINCA 10117, SECTOR UNIÓN PIÑA, CORREG. PIÑA, DIST. DE CHAGRÉS, PROV. COLÓN

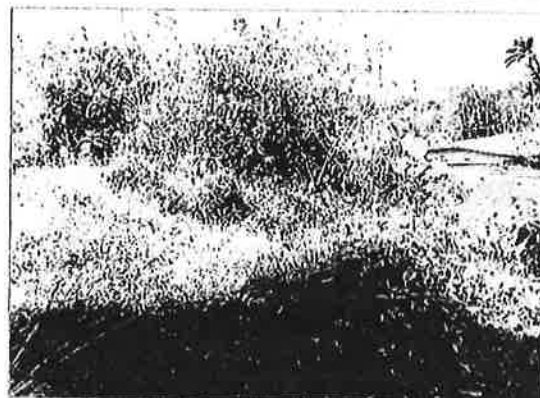
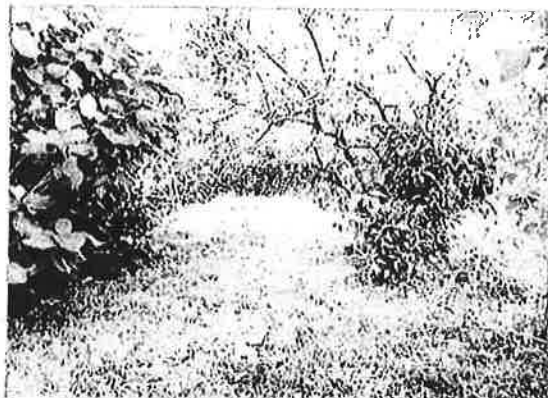
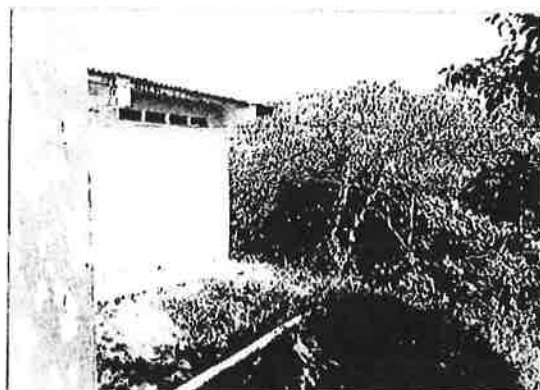
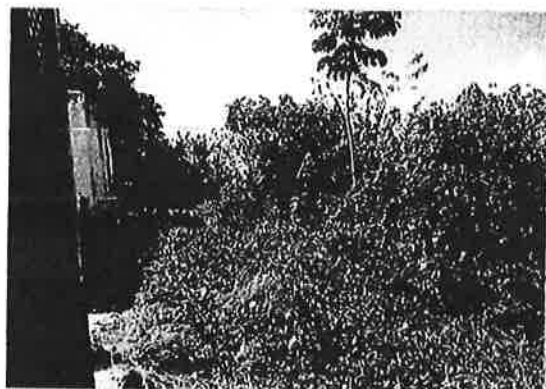

Arq. Flor A. Mojica P.
Avaluadora
Dirección Nacional de Ingeniería
Contraloría General de la República

Panamá, 3 de agosto de 2023
Nota No. 405-DE-2023

Honorable
DARISNEL DOMINGUEZ
Alcalde del Distrito de Chagres
Ciudad

Honorable Alcalde:

Tengo el honor de dirigirme a usted, con el fin de comunicarle que con el objetivo de poder garantizar la ejecución del proyecto denominado: "Abastecimiento de Agua Potable para las Comunidades de: Palmas Bellas, Salud, Nuevo Chagres, Punta del Medio, Piña y Unión de Piña", Provincia de Colón, se estará afectando un (1) globo de terreno dentro de la Finca o Folio Real No. 8358, código de ubicación 3101, propiedad del Municipio de Chagres, en donde actualmente se encuentra un (1) tanque de almacenamiento de agua potable, ha sido contemplado como parte de la ejecución del referido proyecto.

El proyecto está destinado a mejorar el servicio de distribución de agua potable, por lo que se afectará una superficie de novecientos treinta y cuatro metros cuadrados con cero seis decímetros cuadrados (934.06m²), dentro de la Finca No. 8358, código de ubicación 3101, propiedad del Municipio de Chagres.

En ese sentido le reiteramos la Nota No. 004-DE-2023, en donde solicitamos, interponga sus buenos oficios, a fin de que sea sometida a la aprobación del Consejo Municipal del Distrito de Chagres, la Donación de la superficie antes descrita, a favor del IDAAN.

Sin más por el momento, quedo de usted,

Atentamente,



JUAN ANTONIO DUCRUET
Director Ejecutivo

Adjunto: Copia de Nota No. 004-DE-2023

JAD/CB/EH/ync

ALCALDÍA MUNICIPAL
RECIBIDO
Fecha: 11-8-23
Firma: 

Panamá, 3 de agosto de 2023
Nota No. 406-DE-2023

Honorable
DARISNEL DOMINGUEZ
Alcalde del Distrito de Chagres
Ciudad

Honorable Alcalde:

Tengo el honor de dirigirme a usted, con el fin de comunicarle que con el objetivo de poder garantizar la ejecución del proyecto denominado: "Abastecimiento de Agua Potable para las Comunidades de: Palmas Bellas, Salud, Nuevo Chagres, Punta del Medio, Piña y Unión de Piña", Provincia de Colón, se estará afectando un (1) globo de terreno dentro de la Finca o Folio Real No. 8292, código de ubicación 3105, propiedad del Municipio de Chagres, en donde actualmente se encuentra un (1) tanque de almacenamiento de agua potable, ha sido contemplado como parte de la ejecución del referido proyecto.

El proyecto está destinado a mejorar el servicio de distribución de agua potable, por lo que se afectará una superficie de seiscientos catorce metros cuadrados con cincuenta y dos decímetros cuadrados ($614.52m^2$), dentro de la Finca No. 8292, código de ubicación 3105, propiedad del Municipio de Chagres.

En ese sentido le solicitamos, interponga sus buenos oficios, a fin de que sea sometida a la aprobación del Consejo Municipal del Distrito de Chagres, la Donación de la superficie antes descrita, a favor del IDAAN.

Sin más por el momento, quedo de usted,

Atentamente,

JUAN ANTONIO DUCRUET
Director Ejecutivo

JAD/CB/EH/ync

ALCALDÍA MUNICIPAL
RECIBIDO
Fecha: 11-8-23
Firma: 

Anexo N°5. Nota 14.1003-555-2023 Emitida por el Ministerio de Vivienda y Ordenamiento
Territorial (MIVIOT)

Viceministerio de Ordenamiento Territorial
Dirección de Ordenamiento Territorial

Panamá, 28 de junio de 2023

I.D.A.A.N.
DIRECCIÓN DE INGENIERÍA
Recibido: 10:00 AM
Fecha: 28/06/2023

14.1003-555-2023

Ingeniero
Julio Lasso Vaccaro
Director Ejecutivo
Instituto de Acueductos y Alcantarillados Nacionales



INSTITUTO DE ACUEDUCTOS Y A
Código: IDAAN-2023-007067
Contraseña consulta web: 522F3241
Registrada el: 04-jul-2023 09:31:08
Registrado por: ARAUZ, YESSICA
Para consulta en línea, visite la Web:
<https://sigob.idaan.gob.pa/consulta>
Telef.:

Ingeniero Ducruet:

Como parte del trámite solicitado, mediante la Nota 461-23-DNING con número de control No.382-2023, ingresada a la Dirección de Ordenamiento Territorial, para la certificación de la servidumbre concerniente al Proyecto "Nuevo sistema de abastecimiento de Agua Potable para las comunidades de Palmas Bellas, Nuevo Chagres, Salud y Piña, Costa Bajo de Colón" ubicado en el distrito de Chagres, provincia de Colón, le podemos informar lo siguiente:

| NOMBRE | SERVIDUMBRE |
|---|---|
| * Vía Principal hacia Miguel de la Borda Decreto Nacional de Carreteras (Tramo comprendido en el poblado de Palmas Bellas) | 30.00 metros 15.00 metros en Ejido de Población |
| Población de Palmas Bellas Plano de propuestas de anchos de vías y servidumbres Titulación masiva (ANATI) | |
| Vereda No.1 | 4.00 metros |
| Vereda No.2 | 4.00 metros |
| Vereda No.3 | 6.00 metros |
| Vereda No.4 | 4.00 metros |
| Vereda No.5 | 10.00 metros |
| Vereda No.6 | 5.00 metros |
| Vereda No.7 | 4.00 metros |
| Vereda No.8 | 3.00 metros |
| Vereda No.9 | 4.00 metros |
| Vereda No.10 | 6.00 metros |
| Vereda No.11 | 10.00 metros |
| Vereda No.12 | 6.00 metros |
| Vereda No.13 | 6.00 metros |
| Vereda No.14 | 6.00 metros |
| Vereda No.15 | 10.00 metros |
| Vereda No.16 | 4.00 metros |
| Vereda No.17 | 4.00 metros |
| Vereda No.18 | 4.00 metros |
| Vereda No.19 | 3.00 metros |
| Vereda No.20 | 3.00 metros |

| NOMBRE | SERVIDUMBRE |
|--|-------------|
| Población de Palmas Bellas | |
| Plano de propuestas de anchos de vías y servidumbres Titulación masiva (ANATI) | |
| Vereda No.21 | 4.00 metros |
| Vereda No.22 | 4.00 metros |
| Vereda No.23 | 3.00 metros |
| Vereda No.24 | 3.00 metros |
| Vereda No.25 | 3.00 metros |
| Vereda No.26 | 4.00 metros |
| Vereda No.27 | 6.00 metros |
| Vereda No.28 | 3.00 metros |
| Vereda No.29 | 4.00 metros |
| Vereda No.30 | 3.00 metros |
| Vereda No.31 | 3.00 metros |
| Vereda No.32 | 3.00 metros |
| Vereda No.33 | 4.00 metros |
| Vereda No.34 | 4.00 metros |
| Vereda No.35 | 4.00 metros |
| Vereda No.36 | 4.00 metros |
| Vereda No.37 | 7.00 metros |
| Vereda No.38 | 4.00 metros |
| Vereda No.39 | 3.00 metros |
| Vereda No.40 | 4.00 metros |
| Vereda No.41 | 3.00 metros |
| Vereda No.42 | 3.00 metros |
| Vereda No.43 | 4.00 metros |
| Vereda No.44 | 4.00 metros |
| Vereda No.45 | 4.00 metros |
| Vereda No.46 | 3.00 metros |
| Vereda No.47 | 4.00 metros |
| Vereda No.48 | 4.00 metros |
| Vereda No.49 | 4.00 metros |
| Vereda No.50 | 4.00 metros |
| Vereda No.51 | 3.00 metros |
| Vereda No.52 | 3.00 metros |
| Vereda No.53 | 3.00 metros |
| Vereda No.54 | 4.00 metros |
| Vereda No.55 | 2.00 metros |
| Vereda No.56 | 4.00 metros |
| Vereda No.57 | 4.00 metros |
| Vereda No.58 | 4.00 metros |
| Vereda No.59 | 4.00 metros |
| Vereda No.60 | 4.00 metros |

| NOMBRE | SERVIDUMBRE |
|--|--------------|
| Población de Palmas Bellas | |
| Plano de propuestas de anchos de vías y servidumbres Titulación masiva (ANATI) | |
| Vereda No.61 | 3.00 metros |
| Vereda No.62 | 2.00 metros |
| Vereda No.63 | 4.00 metros |
| Vereda No.64 | 2.00 metros |
| Vereda No.65 | 3.00 metros |
| Vereda No.66 | 4.00 metros |
| Vereda No.67 | 4.00 metros |
| Vereda No.68 | 5.00 metros |
| Vereda No.69 | 4.00 metros |
| Vereda No.70 | 4.00 metros |
| Vereda No.71 | 2.00 metros |
| Vereda No.72 | 5.00 metros |
| Vereda No.73 | 4.00 metros |
| Vereda No.74 | 4.00 metros |
| Vereda No.75 | 2.00 metros |
| Vereda No.76 | 3.00 metros |
| Vereda No.77 | 2.00 metros |
| Vereda No.78 | 6.00 metros |
| Vereda No.79 | 4.00 metros |
| Vereda No.80 | 4.00 metros |
| Vereda No.81 | 3.00 metros |
| Vereda No.82 | 3.00 metros |
| Vereda No.83 | 3.00 metros |
| Vereda No.84 | 4.00 metros |
| Vereda No.85 | 4.00 metros |
| Vereda No.86 | 2.00 metros |
| Vereda No.87 | 4.00 metros |
| Vereda No.88 | 4.00 metros |
| Vereda No.89 | 4.00 metros |
| Vereda No.90 | 3.00 metros |
| Vereda No.91 | 4.00 metros |
| Vereda No.92 | 4.00 metros |
| Vereda No.93 | 4.00 metros |
| Vereda No.94 | 2.00 metros |
| Vereda No.95 | 6.00 metros |
| Vereda No.96 | 4.00 metros |
| Vereda No.97 | 6.00 metros |
| Vereda No.98 | 4.00 metros |
| Vereda No.99 | 4.00 metros |
| Calle Principal hacia Miguel de La Borda No.100 | 15.00 metros |

| NOMBRE | SERVIDUMBRE |
|--|-------------|
| Población de Palmas Bellas | |
| Plano de propuestas de anchos de vías y servidumbres Titulación masiva (ANATI) | |
| Vereda No.101 | 6.00 metros |
| Vereda No.102 | 3.00 metros |
| Vereda No.103 | 4.00 metros |
| Vereda No.104 | 4.00 metros |
| Vereda No.105 | 3.00 metros |
| Vereda No.106 | 4.00 metros |
| Vereda No.107 | 4.00 metros |
| Vereda No.108 | 3.00 metros |
| Vereda No.109 | 4.00 metros |
| Vereda No.110 | 3.00 metros |
| Vereda No.111 | 4.00 metros |
| Vereda No.112 | 4.00 metros |
| Vereda No.113 | 4.00 metros |
| Vereda No.114 | 4.00 metros |
| Vereda No.115 | 4.00 metros |
| Vereda No.116 | 4.00 metros |
| Vereda No.117 | 4.00 metros |
| Vereda No.118 | 4.00 metros |
| Vereda No.119 | 4.00 metros |
| Vereda No.120 | 4.00 metros |
| Vereda No.121 | 3.00 metros |
| Vereda No.122 | 4.00 metros |
| Vereda No.123 | 4.00 metros |
| Vereda No.124 | 3.00 metros |
| Vereda No.125 | 6.00 metros |
| Vereda No.126 | 5.00 metros |
| Vereda No.127 | 4.00 metros |
| Vereda No.128 | 4.00 metros |
| Vereda No.129 | 4.00 metros |
| Vereda No.130 | 4.00 metros |
| Vereda No.131 | 4.00 metros |
| Vereda No.132 | 4.00 metros |
| Vereda No.133 | 3.00 metros |
| Vereda No.134 | 4.00 metros |
| Vereda No.135 | 3.00 metros |
| Vereda No.136 | 3.00 metros |
| Vereda No.137 | 3.00 metros |
| Vereda No.138 | 4.00 metros |
| Vereda No.139 | 4.00 metros |
| Vereda No.140 | 4.00 metros |

| | |
|----------------------|--------------|
| Vereda No.141 | 4.00 metros |
| Vereda No.142 | 4.00 metros |
| Vereda No.143 | 4.00 metros |
| Vereda No.144 | 3.00 metros |
| Vereda No.145 | 2.00 metros |
| Vereda No.146 | 4.00 metros |
| Vereda No.147 | 4.00 metros |
| Vereda No.148 | 4.00 metros |
| Vereda No.149 | 4.00 metros |
| Vereda No.150 | 8.00 metros |
| Vereda No.151 | 4.00 metros |
| Vereda No.152 | 4.00 metros |
| Vereda No.153 | 4.00 metros |
| Vereda No.154 | 3.00 metros |
| Vereda No.155 | 4.00 metros |
| Vereda No.156 | 4.00 metros |
| Calle No. 200 | 15.00 metros |
| | |

* Decreto Nacional de Carreteras. " Artículo 2°, se considerán carrerteras vecinales todos los ramales que se desprenden de las carreteras centrales, o de las que se desprendan de estas si convertirse en carreteras transistmicas". "Artículo 6°, la línea de construcción en las carreteras vecinales estará a una distancia no menor de 15.00 metros a ambos lados del eje de la carretera".

| NOMBRE | SERVIDUMBRE |
|--|--------------|
| Población de Nuevo Chagres | |
| Plano de propuestas de anchos de vías y servidumbres Titulación masiva (ANATI) | |
| Vereda No.1 | 6.00 metros |
| Vereda No.2 | 4.00 metros |
| Vereda No.3 | 4.00 metros |
| Vereda No.4 | 10.00 metros |
| Vereda No.5 | 6.00 metros |
| Vereda No.6 | 6.00 metros |
| Vereda No.7 | 6.00 metros |
| Vereda No.8 | 8.00 metros |
| Vereda No.9 | 6.00 metros |
| Vereda No.10 | 6.00 metros |
| Vereda No.11 | 8.00 metros |
| Calle No.12 | 12.80 metros |
| Vereda No.13 | 4.00 metros |
| Vereda No.14 | 10.00 metros |
| Vereda No.15 | 6.00 metros |
| Vereda No.16 | 6.00 metros |
| Vereda No.17 | 6.00 metros |
| Vereda No.18 | 4.00 metros |
| Vereda No.19 | 3.00 metros |
| Vereda No.20 | 3.00 metros |
| Vereda No.21 | 3.00 metros |
| Vereda No.22 | 4.00 metros |
| Vereda No.23 | 4.00 metros |
| Vereda No.24 | 3.00 metros |
| Vereda No.25 | 3.00 metros |
| Vereda No.26 | 3.00 metros |
| Vereda No.27 | 4.00 metros |
| Vereda No.28 | 4.00 metros |
| Vereda No.29 | 3.00 metros |
| Vereda No.30 | 4.00 metros |
| Vereda No.31 | 6.00 metros |
| Vereda No.32 | 4.00 metros |
| Vereda No.33 | 4.00 metros |
| Vereda No.34 | 3.00 metros |
| Vereda No.35 | 4.00 metros |
| Vereda No.36 | 5.00 metros |
| Vereda No.37 | 4.00 metros |
| Vereda No.38 | 4.00 metros |
| Vereda No.39 | 4.00 metros |
| Vereda No.40 | 3.00 metros |

| NOMBRE | SERVIDUMBRE |
|--|--------------|
| Población de Nuevo Chagres Plano de propuestas de anchos de vías y servidumbres Titulación masiva (ANATI) | |
| Vereda No.41 | 6.00 metros |
| Vereda No.42 | 3.00 metros |
| Vereda No.43 | 4.00 metros |
| Vereda No.44 | 4.00 metros |
| Vereda No.45 | 3.00 metros |
| Vereda No.46 | 4.00 metros |
| Vereda No.47 | 4.00 metros |
| Vereda No.48 | 6.00 metros |
| Vereda No.49 | 4.00 metros |
| Vereda No.50 | 4.00 metros |
| Vereda No.51 | 4.00 metros |
| Vereda No.52 | 4.00 metros |
| Vereda No.53 | 10.00 metros |
| Vereda No.54 | 4.00 metros |
| Vereda No.55 | 4.00 metros |
| Vereda No.56 | 4.00 metros |
| Vereda No.57 | 4.00 metros |
| Vereda No.58 | 3.00 metros |
| Vereda No.59 | 4.00 metros |
| Calle Principal hacia Miguel de La Borda No.100 | 15.00 metros |

| NOMBRE | SERVIDUMBRE |
|--|--------------|
| Población de Piña | |
| Plano de propuestas de anchos de vías y servidumbres Titulación masiva (ANATI) | |
| Vereda No.1 | 4.00 metros |
| Vereda No.2 | 6.00 metros |
| Vereda No.3 | 6.00 metros |
| Vereda No.4 | 8.00 metros |
| Vereda No.5 | 4.00 metros |
| Vereda No.6 | 2.00 metros |
| Vereda No.7 | 6.00 metros |
| Vereda No.8 | 4.00 metros |
| Vereda No.9 | 3.00 metros |
| Vereda No.10 | 4.00 metros |
| Vereda No.11 | 4.00 metros |
| Calle No.12 | 4.00 metros |
| Vereda No.13 | 4.00 metros |
| Vereda No.14 | 4.00 metros |
| Vereda No.15 | 4.00 metros |
| Vereda No.16 | 10.00 metros |
| Vereda No.17 | 3.00 metros |
| Vereda No.18 | 3.00 metros |
| Vereda No.19 | 4.00 metros |
| Vereda No.20 | 4.00 metros |
| Vereda No.21 | 3.00 metros |
| Vereda No.22 | 4.00 metros |
| Vereda No.23 | 3.00 metros |
| Vereda No.24 | 3.00 metros |
| Vereda No.25 | 2.00 metros |
| Vereda No.26 | 4.00 metros |
| Vereda No.27 | 3.00 metros |
| Vereda No.28 | 3.00 metros |
| Vereda No.29 | 3.00 metros |
| Vereda No.30 | 3.00 metros |
| Vereda No.31 | 3.00 metros |
| Vereda No.32 | 3.00 metros |
| Vereda No.33 | 3.00 metros |
| Vereda No.34 | 3.00 metros |
| Vereda No.35 | 3.00 metros |
| Vereda No.36 | 4.00 metros |
| Vereda No.37 | 4.00 metros |
| Vereda No.38 | 3.00 metros |
| Vereda No.39 | 3.00 metros |
| Vereda No.400 | 10.00 metros |
| Calle Principal hacia Miguel de la Borda No.100 | 15.00 metros |

| NOMBRE | SERVIDUMBRE |
|--|--------------|
| Población de Salud | |
| Plano de propuestas de anchos de vías y servidumbres Titulación masiva (ANATI) | |
| Vereda No.1 | 10.00 metros |
| Vereda No.2 | 6.00 metros |
| Vereda No.3 | 10.00 metros |
| Vereda No.4 | 6.00 metros |
| Vereda No.5 | 4.00 metros |
| Vereda No.6 | 4.00 metros |
| Vereda No.8 | 4.00 metros |
| Vereda No.9 | 4.00 metros |
| Vereda No.10 | 6.00 metros |
| Vereda No.11 | 3.00 metros |
| Vereda No.12 | 4.00 metros |
| Vereda No.13 | 3.00 metros |
| Vereda No.14 | 3.00 metros |
| Vereda No.15 | 3.00 metros |
| Vereda No.16 | 4.00 metros |
| Vereda No.17 | 3.00 metros |
| Vereda No.18 | 3.00 metros |
| Vereda No.19 | 3.00 metros |
| Vereda No.20 | 4.00 metros |
| Vereda No.21 | 4.00 metros |
| Vereda No.22 | 4.00 metros |
| Vereda No.23 | 3.00 metros |
| Vereda No.24 | 4.00 metros |
| Vereda No.25 | 4.00 metros |
| Vereda No.26 | 3.00 metros |
| Vereda No.27 | 3.00 metros |
| Vereda No.28 | 4.00 metros |
| Vereda No.29 | 4.00 metros |
| Vereda No.30 | 3.00 metros |
| Vereda No.31 | 3.00 metros |
| Vereda No.32 | 3.00 metros |
| Vereda No.33 | 3.00 metros |
| Vereda No.34 | 3.00 metros |
| Vereda No.35 | 3.00 metros |
| Vereda No.36 | 3.00 metros |
| Vereda No.37 | 3.00 metros |
| Calle Principal de Pífa No.200 | 15.00 metros |

Atentamente,

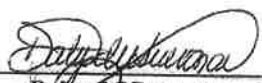
Arq. Dalys de Guevara
 Directora de Ordenamiento Territorial

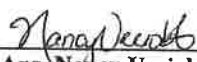

Arq. Nancy Urriola
 Jefa Dpto. de Planificación Vial

Anexo N°6. Encuestas aplicadas a las Juntas de Acueductos Rurales



FICHA DESCRIPTIVA DEL PROYECTO

MEJORAS AL SISTEMA DE ABASTECIMIENTO DE AGUA POTABLE PARA LAS COMUNIDADES DE PIÑA, NUEVO CHAGRES, PALMAS BELLAS Y SALUD, COSTA ABAJO DE COLÓN.

DESCRIPCIÓN DEL PROYECTO:

El proyecto “MEJORAS AL SISTEMA DE ABASTECIMIENTO DE AGUA POTABLE PARA LAS COMUNIDADES DE PIÑA, NUEVO CHAGRES, PALMAS BELLAS Y SALUD, COSTA ABAJO DE COLÓN”, consiste en la construcción de una toma de agua cruda lateral sobre el Río Lagarto, por medio de un túnel que conducirá el agua cruda a un sistema de desarenado y pre-sedimentador que estará seguido de una estación de bombeo el cual comprende un pozo de succión para extraer el caudal correspondiente (0.1 m³/s) a una proyección al año 2050.

Se contemplará la construcción de una Planta Potabilizadora que integra un sistema de tratamiento de lodos generados en el proceso, con la continuación de un Tanque de Almacenamiento en los predios de la planta, con una capacidad del 33% del caudal proyectado.

Con el proyecto se construirá una Red de Distribución de agua balanceada que suministrará a cada una de las comunidades beneficiadas, las cuales son Piña, Nuevo Chagres, Palmas Bellas y Salud.

Este proyecto beneficiará a 4200 habitantes actualmente y en el año 2050 será un estimado 7600 habitantes.

Se instalará un cableado eléctrico desde Palmas Bellas hasta la toma.

Duración del Proyecto: 261 días laborables (un año aproximadamente)



ENCUESTA DE OPINIÓN PARA EL ESTUDIO DE IMPACTO AMBIENTAL CATEGORÍA II

Fecha: _____ N° de Encuesta: _____

| DATOS GENERALES DEL PROYECTO | |
|------------------------------|--|
| Nombre del Proyecto | Mejoras al Sistema de Abastecimiento de Agua Potable para las Comunidades de Piña, Nuevo Chagres, Palmas Bellas y Salud, Costa Abajo de Colón. |
| Promotor | Instituto De Acueductos y Alcantarillados Nacionales (IDAAN) |
| Ubicación | Corregimientos de Piña, Nuevo Chagres, Palmas Bellas y Salud, Distrito de Chagres, Provincia de Colón |

| DATOS GENERALES DEL ENTREVISTADO | | | |
|----------------------------------|------|--|--------------|
| Nombre | | | N° de Cédula |
| Edad | Sexo | | Escolaridad |
| Corregimiento | | | |
| Dirección | | | |
| Cargo/Actividad Económica | | | |

| | | | | |
|-----|---|-------------------------------------|--|--|
| 1. | Considera Usted que el abastecimiento del agua en su comunidad es de atención prioritaria? | | | |
| | <input type="checkbox"/> Si | <input type="checkbox"/> No | <input type="checkbox"/> No sabe | |
| 2. | Cómo calificaría Usted la calidad del servicio de agua potable brindado hasta el momento en su comunidad? | | | |
| | <input type="checkbox"/> Excelente | <input type="checkbox"/> Bueno | <input type="checkbox"/> Regular | <input type="checkbox"/> Deficiente |
| 3. | En cuanto a la tarifa del pago por el servicio del agua suministrada es: | | | |
| | <input type="checkbox"/> Alta | <input type="checkbox"/> Baja | <input type="checkbox"/> Se paga de acuerdo al consumo | |
| 4. | Con relación a la frecuencia del servicio de abastecimiento de agua es: | | | |
| | <input type="checkbox"/> Alta | <input type="checkbox"/> Regular | <input type="checkbox"/> Baja | <input type="checkbox"/> Se interrumpe siempre |
| 5. | Qué uso le da Usted al agua? | | | |
| | <input type="checkbox"/> Doméstico | <input type="checkbox"/> Industrial | <input type="checkbox"/> Comercial | <input type="checkbox"/> Agropecuario |
| | <input type="checkbox"/> Otros usos | | | |
| 6. | Ha escuchado o leído alguna información sobre el Proyecto: Mejoras al Sistema de Abastecimiento de Agua Potable para las Comunidades de Piña, Nuevo Chagres, Palmas Bellas y Salud, Costa Abajo de Colón. | | | |
| | <input type="checkbox"/> Si | <input type="checkbox"/> No | | |
| 7. | Considera Usted que el proyecto es: | | | |
| | <input type="checkbox"/> Bueno | <input type="checkbox"/> Malo | <input type="checkbox"/> No Opino | |
| 8. | Cree que este Proyecto le puede causar alguna afectación a Usted o a su propiedad? | | | |
| | <input type="checkbox"/> Si | <input type="checkbox"/> No | <input type="checkbox"/> No Opino | |
| 9. | Considera Usted que este Proyecto puede afectar el Medio Ambiente? | | | |
| | <input type="checkbox"/> Si | <input type="checkbox"/> No | <input type="checkbox"/> No Opino | |
| 10. | Está Usted de acuerdo que se realice este Proyecto? | | | |
| | <input type="checkbox"/> Si | <input type="checkbox"/> No | <input type="checkbox"/> No Opino | |



ENTREVISTA A LOS ACTORES CLAVES PARA EL ESTUDIO DE IMPACTO AMBIENTAL CATEGORÍA II

Fecha: _____

Objetivo de la Entrevista: Conocer la opinión de los Actores Claves con relación a los impactos del Proyecto.

| DATOS GENERALES DEL PROYECTO | |
|------------------------------|--|
| Nombre del Proyecto | Mejoras al Sistema de Abastecimiento de Agua Potable para las Comunidades de Piña, Nuevo Chagres, Palmas Bellas y Salud, Costa Abajo de Colón. |
| Promotor | Instituto De Acueductos y Alcantarillados Nacionales (IDAAN) |
| Ubicación | Corregimientos de Piña, Nuevo Chagres, Palmas Bellas y Salud, Distrito de Chagres, Provincia de Colón |

| DATOS GENERALES DEL ENTREVISTADO | | | |
|--|--|------|--------------|
| Nombre | | | N° de Cédula |
| Edad | | Sexo | |
| Corregimiento | | | |
| Dirección | | | |
| Nombre de la Institución u Organización que Representa | | | |
| Cargo que Ocupa | | | |

| | | | |
|----|---|--|---|
| 1. | Ha escuchado o leído alguna información sobre el Proyecto: Mejoras al Sistema de Abastecimiento de Agua Potable para las Comunidades de Piña, Nuevo Chagres, Palmas Bellas y Salud, Costa Abajo de Colón. | | |
| | <input type="checkbox"/> Si | <input type="checkbox"/> No | En caso que la respuesta sea NO, se procederá a informar sobre algunos aspectos claves del Proyecto |
| 2. | Considera Usted que el proyecto será: | | |
| | <input type="checkbox"/> Positivo | <input type="checkbox"/> Negativo | <input type="checkbox"/> No Sabe <input type="checkbox"/> No Opina |
| 3. | Con la construcción del Proyecto, ¿Qué Impactos pueden ocasionarse en? | | |
| | Impactos Negativos <input type="checkbox"/> Afectación de la Flora y Fauna <input type="checkbox"/> Polvo <input type="checkbox"/> Ruido y vibraciones <input type="checkbox"/> Alteración del Tráfico Local <input type="checkbox"/> Afectaciones en las calles y aceras | Impactos Positivos <input type="checkbox"/> Mejoras en la Calidad y frecuencia del servicio del Agua Potable <input type="checkbox"/> Generación de Empleos <input type="checkbox"/> Mejoras en la Calidad de Vida de la Población | |
| 4. | Considera Usted que la población del área presentará algún tipo de oposición al Proyecto? | | |
| | <input type="checkbox"/> Si | <input type="checkbox"/> No | Si la respuesta es SI, mencione 3 posibles razones: _____ _____ _____ |
| 5. | Tiene Usted alguna recomendación al Promotor del Proyecto? | | |
| | _____ _____ | | |

Firma del entrevistado: _____

PROYECTO: MEJORAS AL SISTEMA DE ABASTECIMIENTO DE AGUA POTABLE PARA LAS COMUNIDADES DE PIÑA, NUEVO CHAGRES, PALMAS BELLAS Y SALUD, COSTA ABAJO DE COLÓN.

Palmas Bellas

LISTADO DE ENCUESTADOS/PARTICIPACIÓN CIUDADANA

[illegible]

PROYECTO: MEJORAS AL SISTEMA DE ABASTECIMIENTO DE AGUA POTABLE PARA LAS COMUNIDADES DE PIÑA, NUEVO CHAGRES, PALMAS BELLAS Y SALUD, COSTA ABAJO DE COLÓN.

Palmas Bellas

[illegible]

PROYECTO: MEJORAS AL SISTEMA DE ABASTECIMIENTO DE AGUA POTABLE PARA LAS COMUNIDADES DE PIÑA, NUEVO CHAGRES, PALMAS BELLAS Y SALUD, COSTA ABAJO DE COLÓN.

Palmer Belk

LISTADO DE ENCUESTADOS/PARTICIPACIÓN CIUDADANA

[illegible]

PROYECTO: MEJORAS AL SISTEMA DE ABASTECIMIENTO DE AGUA POTABLE PARA LAS COMUNIDADES DE PIÑA, NUEVO CHAGRES, PALMAS BELLAS Y SALUD, COSTA ABAJO DE COLÓN.

Palmos Bells

[illegible]



PROYECTO: MEJORAS AL SISTEMA DE ABASTECIMIENTO DE AGUA POTABLE PARA LAS COMUNIDADES DE PIÑA, NUEVO CHAGRES, PALMAS BELLAS Y SALUD, COSTA ABAJO DE COLÓN.

Piña

LISTADO DE ENCUESTADOS/PARTICIPACIÓN CIUDADANA

| NOMBRE | Nº DE CÉDULA | TELÉFONO | FIRMA |
|---------------------|--------------|-----------|---------------------|
| Guillermo Manríquez | 3-44687 | | Guillermo Manríquez |
| León De la Espada | 3-74-1421 | | León De la Espada |
| Deyanira M. | 3-58-35 | | Deyanira |
| Ana. Chirig Flores | 3-712-2064 | | Ana. Chirig Flores |
| Naiz Hernández | 3-63-431 | | Naiz Hernández |
| Maritina Valencia | 8-524-2482 | | Maritina Valencia |
| Amagami Delcalle | 8-713-1014 | | Amagami Delcalle |
| Araceli Carrasquero | 3-62-802 | 69056722 | Araceli Carrasquero |
| Dayra Pimentel | 3-735-2463 | 6902-6536 | Dayra Pimentel |
| angel latorre marín | 8-38-570 | | angel latorre marín |
| Nelva Solís M | 3-108-60 | | Nelva Solís |
| Aliona Rivera | 3-99-231 | 6849 2472 | Aliona |
| Sandra E. Prieto | 3-76-18 | 6374-7271 | Sandra E. Prieto |
| Traci Ortega | 3-72-664 | | Traci Ortega |
| Almas Solís | | | |
| Dulcinea Dugado | 3-95-133 | 65256014 | Dulcinea |
| Patricia Luna | 3-711-250 | | Patricia Luna |
| Rafael Abrego | 7-140-892 | 6945-7011 | Rafael Abrego |
| Teodoro Saldaña | 3-86-671 | 66903562 | Teodoro Saldaña |
| Charlyth Chaves | 3-733-139 | 66563081 | Charlyth |
| Lorena Corra | 3-115-523 | | Lorena |
| Miguelina Pacheco | 3-728-1804 | | Miguelina Pacheco |
| Teresa Rodríguez | 3-79-77 | | Teresa Rodríguez |
| Verónica Saldaña | 3-74-1049 | | Verónica Saldaña |
| Yolanda Baeza | 3-117-418 | | Yolanda Baeza |
| Quetz Costantini | 3-702-1214 | | Quetz Costantini |
| Salomón Valencia | 3-53-17 | | Salomón Valencia |



PROYECTO: MEJORAS AL SISTEMA DE ABASTECIMIENTO DE AGUA POTABLE PARA LAS COMUNIDADES DE PIÑA, NUEVO CHAGRES, PALMAS BELLAS Y SALUD, COSTA ABAJO DE COLÓN.

Piña

LISTADO DE ENCUESTADOS/PARTICIPACIÓN CIUDADANA

| NOMBRE | Nº DE CÉDULA | TELÉFONO | FIRMA |
|----------------------|--------------|------------|--------------------------|
| NARCISO CHANDÓ B | 3-100-738 | 6524 2577 | <i>[Signature]</i> |
| DAISY SOLÍS | 3-112-748 | 67-64-4252 | <i>Daisy Solís</i> |
| Ivelka Leguía | 3-712-894 | 6793 4159 | <i>Ivelka Leguía</i> |
| Domini Solís | 3-737-740 | 6873560 | <i>Domini Solís</i> |
| Eobanda Valdís | 3-702-790 | 6779-0908 | <i>Eobanda Valdís</i> |
| Muriel Cunningham | 3-737-749 | 6762-4604 | <i>Muriel Cunningham</i> |
| Olga Betegón O. | 3-48-647 | 6805 7180 | <i>Olga Betegón</i> |
| José Cedeño | 3-105-3737 | 6886-7466 | <i>[Signature]</i> |
| Vicente Martínez | 3-85-306 | 67657585 | <i>[Signature]</i> |
| Yannick Figueroa | 3-724-1692 | 6919-5560 | |
| José Villaverde | 3-72-644 | | <i>[Signature]</i> |
| Javier Viloria | 3-91-636 | 6713-1233 | <i>[Signature]</i> |
| Roberto | 3-66-1452 | 6916-1312 | <i>[Signature]</i> |
| Yanetis Matus | 3-108-19 | | <i>[Signature]</i> |
| Yazmin Delgado | 3-714-1913 | 6711-1521 | <i>[Signature]</i> |
| Yenny | 3-77-155 | | <i>[Signature]</i> |
| José Roberto | 3-89-614 | 6344-5593 | <i>[Signature]</i> |
| Karoline Barrios | 3-86-1016 | 67263663 | <i>[Signature]</i> |
| Irwin González | 3-745-175 | 6765-3843 | <i>[Signature]</i> |
| | 3-735-1595 | 6713-3893 | <i>Irwin González</i> |
| Palmas Bellas | | | |
| Maria J. Belizón | 3-24-32 | — | No firma |
| Maira Rume | 3-91-329 | 691731-71 | <i>Maira Rume</i> |
| Tulio Rume | 3-86849 | 66026704 | <i>Tulio Rume</i> |
| Maria Justeniani | 2-104-2230 | — | <i>Maria Justeniani</i> |
| Margel Mendoza | 3-727-1836 | — | <i>Margel Mendoza</i> |
| Blanca Ortiza | 8-858-443 | — | <i>Blanca Ortiza</i> |
| Antonia Leguía O. | 3-732-543 | 6318-3433 | <i>Antonia Leguía</i> |
| Edilys Pérez | 3-707-669 | 6965 2882 | <i>Edilys Pérez</i> |

PROYECTO: MEJORAS AL SISTEMA DE ABASTECIMIENTO DE AGUA POTABLE PARA LAS COMUNIDADES DE PIÑA, NUEVO CHAGRES, PALMAS BELLAS Y SALUD, COSTA ABAJO DE COLÓN.

Nuevo Chagnes

LISTADO DE ENCUESTADOS/PARTICIPACIÓN CIUDADANA

[illegible]

PROYECTO: MEJORAS AL SISTEMA DE ABASTECIMIENTO DE AGUA POTABLE PARA LAS COMUNIDADES DE PIÑA, NUEVO CHAGRES, PALMAS BELLAS Y SALUD, COSTA ABAJO DE COLÓN.

LISTADO DE ENCUESTADOS/PARTICIPACIÓN CIUDADANA

[illegible]

5. Find[illegible]**NOMBRE**

Nº DE CÉDULA

TELÉFONO

FIRMA

INDEPENDENT

3-53-52

LĂZĂRO DUMITRU

Gasparillo delc morline

3-721713

Basenethick morning

bernardo de pulido

3-74-1344

La vida de futuro

Soyun Bahar's

3-714-2348

1535-1324

Сыма Барыс

Castillo Cedeño

3.88 2696

67558942

Chetilde Cedeno

Haydari Saponos

3-747-76

6497 7996

Rezaei Siroon Co

Григорий Хвостов

3-102-237

6503-1443

Yinla Abeyo

PROYECTO: MEJORAS AL SISTEMA DE ABASTECIMIENTO DE AGUA POTABLE PARA LAS COMUNIDADES DE PIÑA, NUEVO CHAGRES, PALMAS BELLAS Y SALUD, COSTA ABAJO DE COLÓN.

[illegible]



PROYECTO: MEJORAS AL SISTEMA DE ABASTECIMIENTO DE AGUA POTABLE PARA LAS COMUNIDADES DE PIÑA, NUEVO CHAGRES, PALMAS BELLAS Y SALUD, COSTA ABAJO DE COLÓN.

LISTADO DE ENCUESTADOS/PARTICIPACIÓN CIUDADANA

| NOMBRE | Nº DE CÉDULA | TELÉFONO | FIRMA |
|------------------------------------|------------------------|-------------|------------------------------------|
| Maria de Mercedes Yitzhak Arias | 3-53-323 3-740-1445 | 6529-2666 | Maria de Mercedes Yitzhak Arias |
| Elena González R. | 8-524-157 | 6532-1469 | Elena González |
| Guthy Pérez | 8-868-526 | 6532-1469 | Guthy Pérez |
| Rafael Pineda Hinojosa | 3-734-475 | 6755-8071 | Rafael Pineda |
| Sustineo Muñoz | 3-710-522 | 68-11-6873 | Sustineo Muñoz |
| Maryuri Maldonado | 8-855-1381 | 6057-4041 | Maryuri Maldonado |
| Lidia Bassa | 3-101-985 | 63-67-91-83 | Lidia Bassa |
| Imad Martínez | 3-747-1225 | 65474516 | Imad Martínez |
| Eustacio Arias | 3-74-226 | | Eustacio |

PROYECTO: MEJORAS AL SISTEMA DE ABASTECIMIENTO DE AGUA POTABLE PARA LAS COMUNIDADES DE PIÑA, NUEVO CHAGRES, PALMAS BELLAS Y SALUD, COSTA ABAJO DE COLÓN.

5 Q1, d

LISTADO DE ENCUESTADOS/PARTICIPACIÓN CIUDADANA

[illegible]



PROYECTO: MEJORAS AL SISTEMA DE ABASTECIMIENTO DE AGUA POTABLE PARA LAS COMUNIDADES DE PIÑA, NUEVO CHAGRES, PALMAS BELLAS Y SALUD, COSTA ABAJO DE COLÓN.

[illegible]



ENCUESTA DE OPINIÓN PARA EL ESTUDIO DE IMPACTO AMBIENTAL
CATEGORÍA II

Fecha: 29/01/2020 N° de Encuesta: _____

| DATOS GENERALES DEL PROYECTO | |
|------------------------------|--|
| Nombre del Proyecto | Mejoras al Sistema de Abastecimiento de Agua Potable para las Comunidades de Piña, Nuevo Chagres, Palmas Bellas y Salud, Costa Abajo de Colón. |
| Promotor | Instituto De Acueductos y Alcantarillados Nacionales (IDAAN) |
| Ubicación | Corregimientos de Piña, Nuevo Chagres, Palmas Bellas y Salud, Distrito de Chagres, Provincia de Colón |

| DATOS GENERALES DEL ENTREVISTADO | | | |
|----------------------------------|--------------------------|--------------|----------------|
| Nombre | Diamantina Manjarez | | |
| Edad | 74 | Sexo | F |
| Corregimiento | Piña | N° de Cédula | 344-687 |
| Dirección | Piña | Escolaridad | 2do Secundaria |
| Cargo/Actividad Económica | Administradora del Hogar | | |

| | | | |
|-----|---|--|--|
| 1. | Considera Usted que el abastecimiento del agua en su comunidad es de atención prioritaria? | | |
| | <input checked="" type="checkbox"/> Si | <input type="checkbox"/> No | <input type="checkbox"/> No sabe |
| 2. | Cómo calificaría Usted la calidad del servicio de agua potable brindado hasta el momento en su comunidad? | | |
| | <input type="checkbox"/> Excelente | <input type="checkbox"/> Bueno | <input checked="" type="checkbox"/> Regular <input type="checkbox"/> Deficiente |
| 3. | En cuanto a la tarifa del pago por el servicio del agua suministrada es: | | |
| | <input type="checkbox"/> Alta | <input type="checkbox"/> Baja | <input checked="" type="checkbox"/> Se paga de acuerdo al consumo |
| 4. | Con relación a la frecuencia del servicio de abastecimiento de agua es: | | |
| | <input type="checkbox"/> Alta | <input type="checkbox"/> Regular | <input checked="" type="checkbox"/> Baja <input type="checkbox"/> Se interrumpe siempre |
| 5. | Qué uso le da Usted al agua? | | |
| | <input checked="" type="checkbox"/> Doméstico | <input type="checkbox"/> Industrial | <input type="checkbox"/> Comercial <input type="checkbox"/> Agropecuario <input type="checkbox"/> Otros usos |
| 6. | Ha escuchado o leído alguna información sobre el Proyecto: Mejoras al Sistema de Abastecimiento de Agua Potable para las Comunidades de Piña, Nuevo Chagres, Palmas Bellas y Salud, Costa Abajo de Colón. | | |
| | <input checked="" type="checkbox"/> Si | <input type="checkbox"/> No | |
| 7. | Considera Usted que el proyecto es: | | |
| | <input type="checkbox"/> Bueno | <input checked="" type="checkbox"/> Malo | <input type="checkbox"/> No Opino |
| 8. | Cree que este Proyecto le puede causar alguna afectación a Usted o a su propiedad? | | |
| | <input type="checkbox"/> Si | <input checked="" type="checkbox"/> No | <input type="checkbox"/> No Opino |
| 9. | Considera Usted que este Proyecto puede afectar el Medio Ambiente? | | |
| | <input type="checkbox"/> Si | <input checked="" type="checkbox"/> No | <input type="checkbox"/> No Opino |
| 10. | Esta Usted de acuerdo que se realice este Proyecto? | | |
| | <input checked="" type="checkbox"/> Si | <input type="checkbox"/> No | <input type="checkbox"/> No Opino |



ENCUESTA DE OPINIÓN PARA EL ESTUDIO DE IMPACTO AMBIENTAL
CATEGORÍA II

Fecha: 29/01/2020 N° de Encuesta: _____

DATOS GENERALES DEL PROYECTO

| | |
|---------------------|--|
| Nombre del Proyecto | Mejoras al Sistema de Abastecimiento de Agua Potable para las Comunidades de Piña, Nuevo Chagres, Palmas Bellas y Salud, Costa Abajo de Colón. |
| Promotor | Instituto De Acueductos y Alcantarillados Nacionales (IDAAN) |
| Ubicación | Corregimientos de Piña, Nuevo Chagres, Palmas Bellas y Salud, Distrito de Chagres, Provincia de Colón |

DATOS GENERALES DEL ENTREVISTADO

| | | | | | |
|---------------------------|----------------------------------|------|----------|--------------|----------------------|
| Nombre | <u>Leisa De La Espada</u> | | | N° de Cédula | <u>3-74-1421</u> |
| Edad | <u>58</u> | Sexo | <u>F</u> | Escolaridad | <u>10 Secundaria</u> |
| Corregimiento | <u>Piña</u> | | | | |
| Dirección | <u>Piña</u> | | | | |
| Cargo/Actividad Económica | <u>Administradora del Hogar.</u> | | | | |

| | | | | |
|-----|---|--|---|---|
| 1. | Considera Usted que el abastecimiento del agua en su comunidad es de atención prioritaria? | | | |
| | <input checked="" type="checkbox"/> Si | <input type="checkbox"/> No | <input type="checkbox"/> No sabe | |
| 2. | Cómo calificaría Usted la calidad del servicio de agua potable brindado hasta el momento en su comunidad? | | | |
| | <input type="checkbox"/> Excelente | <input type="checkbox"/> Bueno | <input type="checkbox"/> Regular | <input checked="" type="checkbox"/> Deficiente |
| 3. | En cuanto a la tarifa del pago por el servicio del agua suministrada es: | | | |
| | <input type="checkbox"/> Alta | <input type="checkbox"/> Baja | <input checked="" type="checkbox"/> Se paga de acuerdo al consumo | |
| 4. | Con relación a la frecuencia del servicio de abastecimiento de agua es: | | | |
| | <input type="checkbox"/> Alta | <input type="checkbox"/> Regular | <input type="checkbox"/> Baja | <input checked="" type="checkbox"/> Se interrumpe siempre |
| 5. | Qué uso le da Usted al agua? | | | |
| | <input checked="" type="checkbox"/> Doméstico | <input type="checkbox"/> Industrial | <input type="checkbox"/> Comercial | <input type="checkbox"/> Agropecuario |
| | <input type="checkbox"/> Otros usos | | | |
| 6. | Ha escuchado o leído alguna información sobre el Proyecto: Mejoras al Sistema de Abastecimiento de Agua Potable para las Comunidades de Piña, Nuevo Chagres, Palmas Bellas y Salud, Costa Abajo de Colón. | | | |
| | <input type="checkbox"/> Si | <input checked="" type="checkbox"/> No | | |
| 7. | Considera Usted que el proyecto es: | | | |
| | <input checked="" type="checkbox"/> Bueno | <input type="checkbox"/> Malo | <input type="checkbox"/> No Opino | |
| 8. | Cree que este Proyecto le puede causar alguna afectación a Usted o a su propiedad? | | | |
| | <input type="checkbox"/> Si | <input checked="" type="checkbox"/> No | <input type="checkbox"/> No Opino | |
| 9. | Considera Usted que este Proyecto puede afectar el Medio Ambiente? | | | |
| | <input type="checkbox"/> Si | <input checked="" type="checkbox"/> No | <input type="checkbox"/> No Opino | |
| 10. | Está Usted de acuerdo que se realice este Proyecto? | | | |
| | <input checked="" type="checkbox"/> Si | <input type="checkbox"/> No | <input type="checkbox"/> No Opino | |

Leisa De La Espada



ENCUESTA DE OPINIÓN PARA EL ESTUDIO DE IMPACTO AMBIENTAL
CATEGORÍA II

Fecha: Dejaneira 29/01/2020 N° de Encuesta: _____

DATOS GENERALES DEL PROYECTO

| | |
|---------------------|--|
| Nombre del Proyecto | Mejoras al Sistema de Abastecimiento de Agua Potable para las Comunidades de Piña, Nuevo Chagres, Palmas Bellas y Salud, Costa Abajo de Colón. |
| Promotor | Instituto De Acueductos y Alcantarillados Nacionales (IDAAN) |
| Ubicación | Corregimientos de Piña, Nuevo Chagres, Palmas Bellas y Salud, Distrito de Chagres, Provincia de Colón |

DATOS GENERALES DEL ENTREVISTADO

| | | | |
|---------------------------|---------------------------------|--------------|----------------|
| Nombre | <u>Dejaneira Mejía</u> | N° de Cédula | <u>3-58-35</u> |
| Edad | <u>52</u> | Sexo | |
| Corregimiento | <u>Piña</u> | Escolaridad | |
| Dirección | <u>Piña</u> | | |
| Cargo/Actividad Económica | <u>Administradora del Hogar</u> | | |

| | |
|-----|---|
| 1. | Considera Usted que el abastecimiento del agua en su comunidad es de atención prioritaria? |
| | <input checked="" type="checkbox"/> Si <input type="checkbox"/> No <input type="checkbox"/> No sabe |
| 2. | Cómo calificaría Usted la calidad del servicio de agua potable brindado hasta el momento en su comunidad? |
| | <input type="checkbox"/> Excelente <input type="checkbox"/> Bueno <input type="checkbox"/> Regular <input checked="" type="checkbox"/> Deficiente |
| 3. | En cuanto a la tarifa del pago por el servicio del agua suministrada es: |
| | <input checked="" type="checkbox"/> Alta <input type="checkbox"/> Baja <input type="checkbox"/> Se paga de acuerdo al consumo |
| 4. | Con relación a la frecuencia del servicio de abastecimiento de agua es: |
| | <input type="checkbox"/> Alta <input type="checkbox"/> Regular <input type="checkbox"/> Baja <input checked="" type="checkbox"/> Se interrumpe siempre |
| 5. | Qué uso le da Usted al agua? |
| | <input checked="" type="checkbox"/> Doméstico <input type="checkbox"/> Industrial <input type="checkbox"/> Comercial <input type="checkbox"/> Agropecuario <input type="checkbox"/> Otros usos |
| 6. | Ha escuchado o leído alguna información sobre el Proyecto: Mejoras al Sistema de Abastecimiento de Agua Potable para las Comunidades de Piña, Nuevo Chagres, Palmas Bellas y Salud, Costa Abajo de Colón. |
| | <input type="checkbox"/> Si <input checked="" type="checkbox"/> No |
| 7. | Considera Usted que el proyecto es: |
| | <input checked="" type="checkbox"/> Bueno <input type="checkbox"/> Malo <input type="checkbox"/> No Opino |
| 8. | Cree que este Proyecto le puede causar alguna afectación a Usted o a su propiedad? |
| | <input type="checkbox"/> Si <input checked="" type="checkbox"/> No <input type="checkbox"/> No Opino |
| 9. | Considera Usted que este Proyecto puede afectar el Medio Ambiente? |
| | <input type="checkbox"/> Si <input checked="" type="checkbox"/> No <input type="checkbox"/> No Opino |
| 10. | Está Usted de acuerdo que se realice este Proyecto? |
| | <input checked="" type="checkbox"/> Si <input type="checkbox"/> No <input type="checkbox"/> No Opino |

Dejaneira Mejía



ENCUESTA DE OPINIÓN PARA EL ESTUDIO DE IMPACTO AMBIENTAL
CATEGORÍA II

Fecha: 29/01/2020 N° de Encuesta: _____

DATOS GENERALES DEL PROYECTO

| | |
|---------------------|--|
| Nombre del Proyecto | Mejoras al Sistema de Abastecimiento de Agua Potable para las Comunidades de Piña, Nuevo Chagres, Palmas Bellas y Salud, Costa Abajo de Colón. |
| Promotor | Instituto De Acueductos y Alcantarillados Nacionales (IDAAN) |
| Ubicación | Corregimientos de Piña, Nuevo Chagres, Palmas Bellas y Salud, Distrito de Chagres, Provincia de Colón |

DATOS GENERALES DEL ENTREVISTADO

| | | | | | |
|---------------------------|--------------------------|------|---|--------------|------------|
| Nombre | Ana Chérigo | | | N° de Cédula | 7-702-7064 |
| Edad | 36 | Sexo | F | Escolaridad | |
| Corregimiento | Piña | | | | |
| Dirección | Rta | | | | |
| Cargo/Actividad Económica | Administradora del hogar | | | | |

| | | | | |
|-----|---|---|--|--|
| 1. | Considera Usted que el abastecimiento del agua en su comunidad es de atención prioritaria? | | | |
| | <input checked="" type="checkbox"/> Si | <input type="checkbox"/> No | <input type="checkbox"/> No sabe | |
| 2. | Cómo calificaría Usted la calidad del servicio de agua potable brindado hasta el momento en su comunidad? | | | |
| | <input type="checkbox"/> Excelente | <input checked="" type="checkbox"/> Bueno | <input type="checkbox"/> Regular | <input type="checkbox"/> Deficiente |
| 3. | En cuanto a la tarifa del pago por el servicio del agua suministrada es: | | | |
| | <input type="checkbox"/> Alta | <input checked="" type="checkbox"/> Baja | <input type="checkbox"/> Se paga de acuerdo al consumo | |
| 4. | Con relación a la frecuencia del servicio de abastecimiento de agua es: | | | |
| | <input type="checkbox"/> Alta | <input checked="" type="checkbox"/> Regular | <input type="checkbox"/> Baja | <input type="checkbox"/> Se interrumpe siempre |
| 5. | Qué uso le da Usted al agua? | | | |
| | <input checked="" type="checkbox"/> Doméstico | <input type="checkbox"/> Industrial | <input type="checkbox"/> Comercial | <input type="checkbox"/> Agropecuario |
| | <input type="checkbox"/> Otros usos | | | |
| 6. | Ha escuchado o leído alguna información sobre el Proyecto: Mejoras al Sistema de Abastecimiento de Agua Potable para las Comunidades de Piña, Nuevo Chagres, Palmas Bellas y Salud, Costa Abajo de Colón. | | | |
| | <input checked="" type="checkbox"/> Si | <input type="checkbox"/> No | | |
| 7. | Considera Usted que el proyecto es: | | | |
| | <input checked="" type="checkbox"/> Bueno | <input type="checkbox"/> Malo | <input type="checkbox"/> No Opino | |
| 8. | Cree que este Proyecto le puede causar alguna afectación a Usted o a su propiedad? | | | |
| | <input type="checkbox"/> Si | <input checked="" type="checkbox"/> No | <input type="checkbox"/> No Opino | |
| 9. | Considera Usted que este Proyecto puede afectar el Medio Ambiente? | | | |
| | <input type="checkbox"/> Si | <input checked="" type="checkbox"/> No | <input type="checkbox"/> No Opino | |
| 10. | Está Usted de acuerdo que se realice este Proyecto? | | | |
| | <input checked="" type="checkbox"/> Si | <input type="checkbox"/> No | <input type="checkbox"/> No Opino | |

Ana. Chérigo Flores



ENCUESTA DE OPINIÓN PARA EL ESTUDIO DE IMPACTO AMBIENTAL
CATEGORÍA II

Fecha: 29/01/2020 N° de Encuesta: _____

DATOS GENERALES DEL PROYECTO

| | |
|---------------------|--|
| Nombre del Proyecto | Mejoras al Sistema de Abastecimiento de Agua Potable para las Comunidades de Piña, Nuevo Chagres, Palmas Bellas y Salud, Costa Abajo de Colón. |
| Promotor | Instituto De Acueductos y Alcantarillados Nacionales (IDAAN) |
| Ubicación | Corregimientos de Piña, Nuevo Chagres, Palmas Bellas y Salud, Distrito de Chagres, Provincia de Colón |

DATOS GENERALES DEL ENTREVISTADO

| | | | | | |
|---------------------------|----------------------------------|------|---|--------------|----------|
| Nombre | Noris Hernández | | | N° de Cédula | 3-43-431 |
| Edad | 69 | Sexo | F | Escolaridad | 6º |
| Corregimiento | Piña | | | | |
| Dirección | Piña | | | | |
| Cargo/Actividad Económica | Trabajador Manual - Escuela Piña | | | | |

| | |
|-----|---|
| 1. | Considera Usted que el abastecimiento del agua en su comunidad es de atención prioritaria? |
| | <input checked="" type="checkbox"/> Si <input type="checkbox"/> No <input type="checkbox"/> No sabe |
| 2. | Cómo calificaría Usted la calidad del servicio de agua potable brindado hasta el momento en su comunidad? |
| | <input type="checkbox"/> Excelente <input checked="" type="checkbox"/> Bueno <input type="checkbox"/> Regular <input type="checkbox"/> Deficiente |
| 3. | En cuanto a la tarifa del pago por el servicio del agua suministrada es: |
| | <input type="checkbox"/> Alta <input checked="" type="checkbox"/> Baja <input type="checkbox"/> Se paga de acuerdo al consumo |
| 4. | Con relación a la frecuencia del servicio de abastecimiento de agua es: |
| | <input type="checkbox"/> Alta <input checked="" type="checkbox"/> Regular <input type="checkbox"/> Baja <input type="checkbox"/> Se interrumpe siempre |
| 5. | Qué uso le da Usted al agua? |
| | <input checked="" type="checkbox"/> Doméstico <input type="checkbox"/> Industrial <input type="checkbox"/> Comercial <input type="checkbox"/> Agropecuario <input type="checkbox"/> Otros usos |
| 6. | Ha escuchado o leído alguna información sobre el Proyecto: Mejoras al Sistema de Abastecimiento de Agua Potable para las Comunidades de Piña, Nuevo Chagres, Palmas Bellas y Salud, Costa Abajo de Colón. |
| | <input type="checkbox"/> Si <input checked="" type="checkbox"/> No |
| 7. | Considera Usted que el proyecto es: |
| | <input checked="" type="checkbox"/> Bueno <input type="checkbox"/> Malo <input type="checkbox"/> No Opino |
| 8. | Cree que este Proyecto le puede causar alguna afectación a Usted o a su propiedad? |
| | <input type="checkbox"/> Si <input checked="" type="checkbox"/> No <input type="checkbox"/> No Opino |
| 9. | Considera Usted que este Proyecto puede afectar el Medio Ambiente? |
| | <input type="checkbox"/> Si <input checked="" type="checkbox"/> No <input type="checkbox"/> No Opino |
| 10. | Esta Usted de acuerdo que se realice este Proyecto? |
| | <input checked="" type="checkbox"/> Si <input type="checkbox"/> No <input type="checkbox"/> No Opino |

Noris Hernández



ENCUESTA DE OPINIÓN PARA EL ESTUDIO DE IMPACTO AMBIENTAL
CATEGORÍA II

Fecha: _____ N° de Encuesta: _____

DATOS GENERALES DEL PROYECTO

| | |
|---------------------|--|
| Nombre del Proyecto | Mejoras al Sistema de Abastecimiento de Agua Potable para las Comunidades de Piña, Nuevo Chagres, Palmas Bellas y Salud, Costa Abajo de Colón. |
| Promotor | Instituto De Acueductos y Alcantarillados Nacionales (IDAAN) |
| Ubicación | Corregimientos de Piña, Nuevo Chagres, Palmas Bellas y Salud, Distrito de Chagres, Provincia de Colón |

DATOS GENERALES DEL ENTREVISTADO

| | | | |
|---------------------------|--------------------------|--------------|------------|
| Nombre | Laurentina Valencia | N° de Cédula | 8-524-2482 |
| Edad | 44 | Sexo | F |
| Corregimiento | Piña | Escolaridad | 62 |
| Dirección | Piña | | |
| Cargo/Actividad Económica | Administradora del Hogar | | |

| | |
|-----|---|
| 1. | Considera Usted que el abastecimiento del agua en su comunidad es de atención prioritaria? |
| | <input checked="" type="checkbox"/> Si <input type="checkbox"/> No <input type="checkbox"/> No sabe |
| 2. | Cómo calificaría Usted la calidad del servicio de agua potable brindado hasta el momento en su comunidad? |
| | <input type="checkbox"/> Excelente <input checked="" type="checkbox"/> Bueno <input type="checkbox"/> Regular <input type="checkbox"/> Deficiente |
| 3. | En cuanto a la tarifa del pago por el servicio del agua suministrada es: |
| | <input type="checkbox"/> Alta <input type="checkbox"/> Baja <input checked="" type="checkbox"/> Se paga de acuerdo al consumo |
| 4. | Con relación a la frecuencia del servicio de abastecimiento de agua es: |
| | <input type="checkbox"/> Alta <input type="checkbox"/> Regular <input type="checkbox"/> Baja <input checked="" type="checkbox"/> Se interrumpe siempre |
| 5. | Qué uso le da Usted al agua? |
| | <input checked="" type="checkbox"/> Doméstico <input type="checkbox"/> Industrial <input type="checkbox"/> Comercial <input type="checkbox"/> Agropecuario <input type="checkbox"/> Otros usos |
| 6. | Ha escuchado o leído alguna información sobre el Proyecto: Mejoras al Sistema de Abastecimiento de Agua Potable para las Comunidades de Piña, Nuevo Chagres, Palmas Bellas y Salud, Costa Abajo de Colón. |
| | <input checked="" type="checkbox"/> Si <input type="checkbox"/> No |
| 7. | Considera Usted que el proyecto es: |
| | <input checked="" type="checkbox"/> Bueno <input type="checkbox"/> Malo <input type="checkbox"/> No Opino |
| 8. | Cree que este Proyecto le puede causar alguna afectación a Usted o a su propiedad? |
| | <input type="checkbox"/> Si <input checked="" type="checkbox"/> No <input type="checkbox"/> No Opino |
| 9. | Considera Usted que este Proyecto puede afectar el Medio Ambiente? |
| | <input type="checkbox"/> Si <input checked="" type="checkbox"/> No <input type="checkbox"/> No Opino |
| 10. | Está Usted de acuerdo que se realice este Proyecto? |
| | <input checked="" type="checkbox"/> Si <input type="checkbox"/> No <input type="checkbox"/> No Opino |

Laurentina Valencia



ENCUESTA DE OPINIÓN PARA EL ESTUDIO DE IMPACTO AMBIENTAL
CATEGORÍA II

Fecha: 29/01/2020 N° de Encuesta: _____

| DATOS GENERALES DEL PROYECTO | |
|------------------------------|--|
| Nombre del Proyecto | Mejoras al Sistema de Abastecimiento de Agua Potable para las Comunidades de Piña, Nuevo Chagres, Palmas Bellas y Salud, Costa Abajo de Colón. |
| Promotor | Instituto De Acueductos y Alcantarillados Nacionales (IDAAN) |
| Ubicación | Corregimientos de Piña, Nuevo Chagres, Palmas Bellas y Salud, Distrito de Chagres, Provincia de Colón |

| DATOS GENERALES DEL ENTREVISTADO | | | | | |
|----------------------------------|--------------------------------|------|--------------|-------------------|-----------|
| Nombre | <u>Anayansi Del Valle</u> | | N° de Cédula | <u>8-713-1014</u> | |
| Edad | <u>42</u> | Sexo | <u>F</u> | Escolaridad | <u>6º</u> |
| Corregimiento | <u>Piña</u> | | | | |
| Dirección | <u>Piña</u> | | | | |
| Cargo/Actividad Económica | <u>Administrador del Hogar</u> | | | | |

| | | | | | |
|-----|---|--|---|---|-------------------------------------|
| 1. | Considera Usted que el abastecimiento del agua en su comunidad es de atención prioritaria? | | | | |
| | <input checked="" type="checkbox"/> Si | <input type="checkbox"/> No | <input type="checkbox"/> No sabe | | |
| 2. | Cómo calificaría Usted la calidad del servicio de agua potable brindado hasta el momento en su comunidad? | | | | |
| | <input type="checkbox"/> Excelente | <input type="checkbox"/> Bueno | <input type="checkbox"/> Regular | <input checked="" type="checkbox"/> Deficiente | |
| 3. | En cuanto a la tarifa del pago por el servicio del agua suministrada es: | | | | |
| | <input type="checkbox"/> Alta | <input type="checkbox"/> Baja | <input checked="" type="checkbox"/> Se paga de acuerdo al consumo | | |
| 4. | Con relación a la frecuencia del servicio de abastecimiento de agua es: | | | | |
| | <input type="checkbox"/> Alta | <input type="checkbox"/> Regular | <input type="checkbox"/> Baja | <input checked="" type="checkbox"/> Se interrumpe siempre | |
| 5. | Qué uso le da Usted al agua? | | | | |
| | <input checked="" type="checkbox"/> Doméstico | <input type="checkbox"/> Industrial | <input type="checkbox"/> Comercial | <input type="checkbox"/> Agropecuario | <input type="checkbox"/> Otros usos |
| 6. | Ha escuchado o leído alguna información sobre el Proyecto: Mejoras al Sistema de Abastecimiento de Agua Potable para las Comunidades de Piña, Nuevo Chagres, Palmas Bellas y Salud, Costa Abajo de Colón. | | | | |
| | <input checked="" type="checkbox"/> Si | <input type="checkbox"/> No | | | |
| 7. | Considera Usted que el proyecto es: | | | | |
| | <input checked="" type="checkbox"/> Bueno | <input type="checkbox"/> Malo | <input type="checkbox"/> No Opino | | |
| 8. | Cree que este Proyecto le puede causar alguna afectación a Usted o a su propiedad? | | | | |
| | <input type="checkbox"/> Si | <input checked="" type="checkbox"/> No | <input type="checkbox"/> No Opino | | |
| 9. | Considera Usted que este Proyecto puede afectar el Medio Ambiente? | | | | |
| | <input type="checkbox"/> Si | <input checked="" type="checkbox"/> No | <input type="checkbox"/> No Opino | | |
| 10. | Está Usted de acuerdo que se realice este Proyecto? | | | | |
| | <input checked="" type="checkbox"/> Si | <input type="checkbox"/> No | <input type="checkbox"/> No Opino | | |

Anayansi Del Valle



ENCUESTA DE OPINIÓN PARA EL ESTUDIO DE IMPACTO AMBIENTAL
CATEGORÍA II

Fecha: 29/01/2020 N° de Encuesta: _____

DATOS GENERALES DEL PROYECTO

| | |
|---------------------|--|
| Nombre del Proyecto | Mejoras al Sistema de Abastecimiento de Agua Potable para las Comunidades de Piña, Nuevo Chagres, Palmas Bellas y Salud, Costa Abajo de Colón. |
| Promotor | Instituto De Acueductos y Alcantarillados Nacionales (IDAAN) |
| Ubicación | Corregimientos de Piña, Nuevo Chagres, Palmas Bellas y Salud, Distrito de Chagres, Provincia de Colón |

DATOS GENERALES DEL ENTREVISTADO

| | | | |
|---------------------------|--------------------------------|--------------|-------------------|
| Nombre | <u>Cristóbal Camargo Rojas</u> | N° de Cédula | <u>3-67-802</u> |
| Edad | <u>69</u> | Sexo | <u>M</u> |
| Corregimiento | <u>Piña</u> | Escolaridad | <u>VIº Salud.</u> |
| Dirección | <u>Piña</u> | | |
| Cargo/Actividad Económica | <u>Jubilado</u> | | |

| | |
|-----|---|
| 1. | Considera Usted que el abastecimiento del agua en su comunidad es de atención prioritaria? |
| | <input checked="" type="checkbox"/> Si <input type="checkbox"/> No <input type="checkbox"/> No sabe |
| 2. | Cómo calificaría Usted la calidad del servicio de agua potable brindado hasta el momento en su comunidad? |
| | <input type="checkbox"/> Excelente <input type="checkbox"/> Bueno <input checked="" type="checkbox"/> Regular <input type="checkbox"/> Deficiente |
| 3. | En cuanto a la tarifa del pago por el servicio del agua suministrada es: |
| | <input type="checkbox"/> Alta <input type="checkbox"/> Baja <input checked="" type="checkbox"/> Se paga de acuerdo al consumo |
| 4. | Con relación a la frecuencia del servicio de abastecimiento de agua es: |
| | <input type="checkbox"/> Alta <input type="checkbox"/> Regular <input type="checkbox"/> Baja <input checked="" type="checkbox"/> Se interrumpe siempre <u>X Verano</u> |
| 5. | Qué uso le da Usted al agua? |
| | <input checked="" type="checkbox"/> Doméstico <input type="checkbox"/> Industrial <input type="checkbox"/> Comercial <input type="checkbox"/> Agropecuario <input type="checkbox"/> Otros usos |
| 6. | Ha escuchado o leído alguna información sobre el Proyecto: Mejoras al Sistema de Abastecimiento de Agua Potable para las Comunidades de Piña, Nuevo Chagres, Palmas Bellas y Salud, Costa Abajo de Colón. |
| | <input checked="" type="checkbox"/> Si <input type="checkbox"/> No |
| 7. | Considera Usted que el proyecto es: |
| | <input checked="" type="checkbox"/> Bueno <input type="checkbox"/> Malo <input type="checkbox"/> No Opino |
| 8. | Cree que este Proyecto le puede causar alguna afectación a Usted o a su propiedad? |
| | <input type="checkbox"/> Si <input type="checkbox"/> No <input checked="" type="checkbox"/> No Opino <u>depende</u> |
| 9. | Considera Usted que este Proyecto puede afectar el Medio Ambiente? |
| | <input checked="" type="checkbox"/> Si <input type="checkbox"/> No <input type="checkbox"/> No Opino |
| 10. | Está Usted de acuerdo que se realice este Proyecto? |
| | <input checked="" type="checkbox"/> Si <input type="checkbox"/> No <input type="checkbox"/> No Opino |

* Cristóbal Camargo Rojas



ENCUESTA DE OPINIÓN PARA EL ESTUDIO DE IMPACTO AMBIENTAL
CATEGORÍA II

Fecha: 29/01/2020 N° de Encuesta: _____

| DATOS GENERALES DEL PROYECTO | |
|------------------------------|--|
| Nombre del Proyecto | Mejoras al Sistema de Abastecimiento de Agua Potable para las Comunidades de Piña, Nuevo Chagres, Palmas Bellas y Salud, Costa Abajo de Colón. |
| Promotor | Instituto De Acueductos y Alcantarillados Nacionales (IDAAN) |
| Ubicación | Corregimientos de Piña, Nuevo Chagres, Palmas Bellas y Salud, Distrito de Chagres, Provincia de Colón |

| DATOS GENERALES DEL ENTREVISTADO | | | | | |
|----------------------------------|---------------------------------|------|--------------|-------------------|---------------------|
| Nombre | <u>Dayra Pimentel</u> | | N° de Cédula | <u>3-735-2463</u> | |
| Edad | <u>27</u> | Sexo | <u>F</u> | Escolaridad | <u>Licenciatura</u> |
| Corregimiento | <u>Piña</u> | | | | |
| Dirección | <u>Piña</u> | | | | |
| Cargo/Actividad Económica | <u>Administradora del Hogar</u> | | | | |

| | | | | | |
|-----|---|--|---|---|-------------------------------------|
| 1. | Considera Usted que el abastecimiento del agua en su comunidad es de atención prioritaria? | | | | |
| | <input checked="" type="checkbox"/> Si | <input type="checkbox"/> No | <input type="checkbox"/> No sabe | | |
| 2. | Cómo calificaría Usted la calidad del servicio de agua potable brindado hasta el momento en su comunidad? | | | | |
| | <input type="checkbox"/> Excelente | <input type="checkbox"/> Bueno | <input checked="" type="checkbox"/> Regular | <input type="checkbox"/> Deficiente | |
| 3. | En cuanto a la tarifa del pago por el servicio del agua suministrada es: | | | | |
| | <input type="checkbox"/> Alta | <input type="checkbox"/> Baja | <input checked="" type="checkbox"/> Se paga de acuerdo al consumo | | |
| 4. | Con relación a la frecuencia del servicio de abastecimiento de agua es: | | | | |
| | <input type="checkbox"/> Alta | <input type="checkbox"/> Regular | <input type="checkbox"/> Baja | <input checked="" type="checkbox"/> Se interrumpe siempre | |
| 5. | Qué uso le da Usted al agua? | | | | |
| | <input checked="" type="checkbox"/> Doméstico | <input type="checkbox"/> Industrial | <input type="checkbox"/> Comercial | <input type="checkbox"/> Agropecuario | <input type="checkbox"/> Otros usos |
| 6. | Ha escuchado o leído alguna información sobre el Proyecto: Mejoras al Sistema de Abastecimiento de Agua Potable para las Comunidades de Piña, Nuevo Chagres, Palmas Bellas y Salud, Costa Abajo de Colón. | | | | |
| | <input type="checkbox"/> Si | <input checked="" type="checkbox"/> No | | | |
| 7. | Considera Usted que el proyecto es: | | | | |
| | <input checked="" type="checkbox"/> Bueno | <input type="checkbox"/> Malo | <input type="checkbox"/> No Opino | | |
| 8. | Cree que este Proyecto le puede causar alguna afectación a Usted o a su propiedad? | | | | |
| | <input type="checkbox"/> Si | <input checked="" type="checkbox"/> No | <input type="checkbox"/> No Opino | | |
| 9. | Considera Usted que este Proyecto puede afectar el Medio Ambiente? | | | | |
| | <input type="checkbox"/> Si | <input checked="" type="checkbox"/> No | <input type="checkbox"/> No Opino | | |
| 10. | Esta Usted de acuerdo que se realice este Proyecto? | | | | |
| | <input checked="" type="checkbox"/> Si | <input type="checkbox"/> No | <input type="checkbox"/> No Opino | | |

* Dayra Pimentel



ENCUESTA DE OPINIÓN PARA EL ESTUDIO DE IMPACTO AMBIENTAL
CATEGORÍA II

Fecha: 29/01/2020 N° de Encuesta: _____

DATOS GENERALES DEL PROYECTO

| | |
|---------------------|--|
| Nombre del Proyecto | Mejoras al Sistema de Abastecimiento de Agua Potable para las Comunidades de Piña, Nuevo Chagres, Palmas Bellas y Salud, Costa Abajo de Colón. |
| Promotor | Instituto De Acueductos y Alcantarillados Nacionales (IDAAN) |
| Ubicación | Corregimientos de Piña, Nuevo Chagres, Palmas Bellas y Salud, Distrito de Chagres, Provincia de Colón |

DATOS GENERALES DEL ENTREVISTADO

| | | | | | |
|---------------------------|--------------------|------|----------|--------------|-----------------|
| Nombre | <u>Angel Cetri</u> | | | N° de Cédula | <u>3-38-576</u> |
| Edad | <u>79</u> | Sexo | <u>M</u> | Escolaridad | <u>40</u> |
| Corregimiento | <u>Piña</u> | | | | |
| Dirección | <u>Piña</u> | | | | |
| Cargo/Actividad Económica | | | | | |

| | |
|-----|---|
| 1. | Considera Usted que el abastecimiento del agua en su comunidad es de atención prioritaria? |
| | <input checked="" type="checkbox"/> Sí <input type="checkbox"/> No <input type="checkbox"/> No sabe |
| 2. | Cómo calificaría Usted la calidad del servicio de agua potable brindado hasta el momento en su comunidad? |
| | <input type="checkbox"/> Excelente <input type="checkbox"/> Bueno <input type="checkbox"/> Regular <input checked="" type="checkbox"/> Deficiente |
| 3. | En cuanto a la tarifa del pago por el servicio del agua suministrada es: |
| | <input type="checkbox"/> Alta <input type="checkbox"/> Baja <input checked="" type="checkbox"/> Se paga de acuerdo al consumo |
| 4. | Con relación a la frecuencia del servicio de abastecimiento de agua es: |
| | <input type="checkbox"/> Alta <input type="checkbox"/> Regular <input type="checkbox"/> Baja <input checked="" type="checkbox"/> Se interrumpe siempre |
| 5. | Qué uso le da Usted al agua? |
| | <input checked="" type="checkbox"/> Doméstico <input type="checkbox"/> Industrial <input type="checkbox"/> Comercial <input type="checkbox"/> Agropecuario <input type="checkbox"/> Otros usos |
| 6. | Ha escuchado o leído alguna información sobre el Proyecto: Mejoras al Sistema de Abastecimiento de Agua Potable para las Comunidades de Piña, Nuevo Chagres, Palmas Bellas y Salud, Costa Abajo de Colón. |
| | <input checked="" type="checkbox"/> Sí <input type="checkbox"/> No |
| 7. | Considera Usted que el proyecto es: |
| | <input checked="" type="checkbox"/> Bueno <input type="checkbox"/> Malo <input type="checkbox"/> No Opino |
| 8. | Cree que este Proyecto le puede causar alguna afectación a Usted o a su propiedad? |
| | <input type="checkbox"/> Sí <input checked="" type="checkbox"/> No <input type="checkbox"/> No Opino |
| 9. | Considera Usted que este Proyecto puede afectar el Medio Ambiente? |
| | <input type="checkbox"/> Sí <input checked="" type="checkbox"/> No <input type="checkbox"/> No Opino |
| 10. | Está Usted de acuerdo que se realice este Proyecto? |
| | <input checked="" type="checkbox"/> Sí <input type="checkbox"/> No <input type="checkbox"/> No Opino |

x Angel Cetri morin



ENCUESTA DE OPINIÓN PARA EL ESTUDIO DE IMPACTO AMBIENTAL
CATEGORÍA II

Fecha: 29/01/2020 N° de Encuesta: _____

DATOS GENERALES DEL PROYECTO

| | |
|---------------------|--|
| Nombre del Proyecto | Mejoras al Sistema de Abastecimiento de Agua Potable para las Comunidades de Piña, Nuevo Chagres, Palmas Bellas y Salud, Costa Abajo de Colón. |
| Promotor | Instituto De Acueductos y Alcantarillados Nacionales (IDAAN) |
| Ubicación | Corregimientos de Piña, Nuevo Chagres, Palmas Bellas y Salud, Distrito de Chagres, Provincia de Colón |

DATOS GENERALES DEL ENTREVISTADO

| | | | |
|---------------------------|--------------------------|--------------|----------|
| Nombre | Nelva Solís | N° de Cédula | 3-108-60 |
| Edad | 48 | Sexo | F |
| Corregimiento | Piña | Escolaridad | |
| Dirección | Piña | | |
| Cargo/Actividad Económica | Administradora del Hogar | | |

| | |
|-----|---|
| 1. | Considera Usted que el abastecimiento del agua en su comunidad es de atención prioritaria? |
| | <input checked="" type="checkbox"/> Si <input type="checkbox"/> No <input type="checkbox"/> No sabe |
| 2. | Cómo calificaría Usted la calidad del servicio de agua potable brindado hasta el momento en su comunidad? |
| | <input type="checkbox"/> Excelente <input type="checkbox"/> Bueno <input type="checkbox"/> Regular <input checked="" type="checkbox"/> Deficiente |
| 3. | En cuanto a la tarifa del pago por el servicio del agua suministrada es: |
| | <input type="checkbox"/> Alta <input checked="" type="checkbox"/> Baja <input type="checkbox"/> Se paga de acuerdo al consumo |
| 4. | Con relación a la frecuencia del servicio de abastecimiento de agua es: |
| | <input type="checkbox"/> Alta <input type="checkbox"/> Regular <input type="checkbox"/> Baja <input checked="" type="checkbox"/> Se interrumpe siempre |
| 5. | Qué uso le da Usted al agua? |
| | <input checked="" type="checkbox"/> Doméstico <input type="checkbox"/> Industrial <input type="checkbox"/> Comercial <input type="checkbox"/> Agropecuario <input type="checkbox"/> Otros usos |
| 6. | Ha escuchado o leído alguna información sobre el Proyecto: Mejoras al Sistema de Abastecimiento de Agua Potable para las Comunidades de Piña, Nuevo Chagres, Palmas Bellas y Salud, Costa Abajo de Colón. |
| | <input type="checkbox"/> Si <input checked="" type="checkbox"/> No |
| 7. | Considera Usted que el proyecto es: |
| | <input checked="" type="checkbox"/> Bueno <input type="checkbox"/> Malo <input type="checkbox"/> No Opino |
| 8. | Cree que este Proyecto le puede causar alguna afectación a Usted o a su propiedad? |
| | <input type="checkbox"/> Si <input checked="" type="checkbox"/> No <input type="checkbox"/> No Opino |
| 9. | Considera Usted que este Proyecto puede afectar el Medio Ambiente? |
| | <input checked="" type="checkbox"/> Si <input type="checkbox"/> No <input type="checkbox"/> No Opino |
| 10. | Está Usted de acuerdo que se realice este Proyecto? |
| | <input type="checkbox"/> Si <input type="checkbox"/> No <input checked="" type="checkbox"/> No Opino |

X Nelva de Solís



ENCUESTA DE OPINIÓN PARA EL ESTUDIO DE IMPACTO AMBIENTAL
CATEGORÍA II

Fecha: 29/01/2020 N° de Encuesta: _____

| DATOS GENERALES DEL PROYECTO | |
|------------------------------|--|
| Nombre del Proyecto | Mejoras al Sistema de Abastecimiento de Agua Potable para las Comunidades de Piña, Nuevo Chagres, Palmas Bellas y Salud, Costa Abajo de Colón. |
| Promotor | Instituto De Acueductos y Alcantarillados Nacionales (IDAAN) |
| Ubicación | Corregimientos de Piña, Nuevo Chagres, Palmas Bellas y Salud, Distrito de Chagres, Provincia de Colón |

| DATOS GENERALES DEL ENTREVISTADO | | | | | |
|----------------------------------|-------------------------|------|--------------|-----------------|--------------|
| Nombre | <u>Diana Vivero</u> | | N° de Cédula | <u>3-99-231</u> | |
| Edad | <u>50</u> | Sexo | <u>F</u> | Escolaridad | <u>Univ.</u> |
| Corregimiento | <u>Piña</u> | | | | |
| Dirección | <u>Piña</u> | | | | |
| Cargo/Actividad Económica | <u>Docente / Básica</u> | | | | |

| | | | | | |
|-----|---|-------------------------------------|---|---|-------------------------------------|
| 1. | Considera Usted que el abastecimiento del agua en su comunidad es de atención prioritaria? | | | | |
| | <input checked="" type="checkbox"/> Si | <input type="checkbox"/> No | <input type="checkbox"/> No sabe | | |
| 2. | Cómo calificaría Usted la calidad del servicio de agua potable brindado hasta el momento en su comunidad? | | | | |
| | <input type="checkbox"/> Excelente | <input type="checkbox"/> Bueno | <input type="checkbox"/> Regular | <input checked="" type="checkbox"/> Deficiente | |
| 3. | En cuanto a la tarifa del pago por el servicio del agua suministrada es: | | | | |
| | <input type="checkbox"/> Alta | <input type="checkbox"/> Baja | <input checked="" type="checkbox"/> Se paga de acuerdo al consumo | | |
| 4. | Con relación a la frecuencia del servicio de abastecimiento de agua es: | | | | |
| | <input type="checkbox"/> Alta | <input type="checkbox"/> Regular | <input type="checkbox"/> Baja | <input checked="" type="checkbox"/> Se interrumpe siempre | |
| 5. | Qué uso le da Usted al agua? | | | | |
| | <input checked="" type="checkbox"/> Doméstico | <input type="checkbox"/> Industrial | <input type="checkbox"/> Comercial | <input type="checkbox"/> Agropecuario | <input type="checkbox"/> Otros usos |
| 6. | Ha escuchado o leído alguna información sobre el Proyecto: Mejoras al Sistema de Abastecimiento de Agua Potable para las Comunidades de Piña, Nuevo Chagres, Palmas Bellas y Salud, Costa Abajo de Colón. | | | | |
| | <input checked="" type="checkbox"/> Si | <input type="checkbox"/> No | | | |
| 7. | Considera Usted que el proyecto es: | | | | |
| | <input checked="" type="checkbox"/> Bueno | <input type="checkbox"/> Malo | <input type="checkbox"/> No Opino | | |
| 8. | Cree que este Proyecto le puede causar alguna afectación a Usted o a su propiedad? | | | | |
| | <input type="checkbox"/> Si | <input type="checkbox"/> No | <input checked="" type="checkbox"/> No Opino | | |
| 9. | Considera Usted que este Proyecto puede afectar el Medio Ambiente? | | | | |
| | <input type="checkbox"/> Si | <input type="checkbox"/> No | <input checked="" type="checkbox"/> No Opino | | |
| 10. | Está Usted de acuerdo que se realice este Proyecto? | | | | |
| | <input checked="" type="checkbox"/> Si | <input type="checkbox"/> No | <input type="checkbox"/> No Opino | | |

Diana Vivero



ENCUESTA DE OPINIÓN PARA EL ESTUDIO DE IMPACTO AMBIENTAL
CATEGORÍA II

Fecha: 29/01/2020 N° de Encuesta: _____

DATOS GENERALES DEL PROYECTO

| | |
|---------------------|--|
| Nombre del Proyecto | Mejoras al Sistema de Abastecimiento de Agua Potable para las Comunidades de Piña, Nuevo Chagres, Palmas Bellas y Salud, Costa Abajo de Colón. |
| Promotor | Instituto De Acueductos y Alcantarillados Nacionales (IDAAN) |
| Ubicación | Corregimientos de Piña, Nuevo Chagres, Palmas Bellas y Salud, Distrito de Chagres, Provincia de Colón |

DATOS GENERALES DEL ENTREVISTADO

| | | | | | |
|---------------------------|---------------------------|------|----------|--------------|--------------------------------|
| Nombre | <u>Sandra de Santiago</u> | | | N° de Cédula | <u>2-76-18</u> |
| Edad | <u>67</u> | Sexo | <u>F</u> | Escolaridad | <u>3^{ra} Univers.</u> |
| Corregimiento | <u>Piña</u> | | | | |
| Dirección | <u>Piña</u> | | | | |
| Cargo/Actividad Económica | <u>Jubilada</u> | | | | |

| | |
|-----|---|
| 1. | Considera Usted que el abastecimiento del agua en su comunidad es de atención prioritaria? |
| | <input checked="" type="checkbox"/> Si <input type="checkbox"/> No <input type="checkbox"/> No sabe |
| 2. | Cómo calificaría Usted la calidad del servicio de agua potable brindado hasta el momento en su comunidad? |
| | <input type="checkbox"/> Excelente <input type="checkbox"/> Bueno <input checked="" type="checkbox"/> Regular <input type="checkbox"/> Deficiente |
| 3. | En cuanto a la tarifa del pago por el servicio del agua suministrada es: |
| | <input type="checkbox"/> Alta <input type="checkbox"/> Baja <input checked="" type="checkbox"/> Se paga de acuerdo al consumo |
| 4. | Con relación a la frecuencia del servicio de abastecimiento de agua es: |
| | <input type="checkbox"/> Alta <input type="checkbox"/> Regular <input type="checkbox"/> Baja <input checked="" type="checkbox"/> Se interrumpe siempre |
| 5. | Qué uso le da Usted al agua? |
| | <input checked="" type="checkbox"/> Doméstico <input type="checkbox"/> Industrial <input type="checkbox"/> Comercial <input type="checkbox"/> Agropecuario <input type="checkbox"/> Otros usos |
| 6. | Ha escuchado o leído alguna información sobre el Proyecto: Mejoras al Sistema de Abastecimiento de Agua Potable para las Comunidades de Piña, Nuevo Chagres, Palmas Bellas y Salud, Costa Abajo de Colón. |
| | <input checked="" type="checkbox"/> Si <input type="checkbox"/> No |
| 7. | Considera Usted que el proyecto es: |
| | <input checked="" type="checkbox"/> Bueno <input type="checkbox"/> Malo <input type="checkbox"/> No Opino |
| 8. | Cree que este Proyecto le puede causar alguna afectación a Usted o a su propiedad? |
| | <input type="checkbox"/> Si <input checked="" type="checkbox"/> No <input type="checkbox"/> No Opino |
| 9. | Considera Usted que este Proyecto puede afectar el Medio Ambiente? |
| | <input type="checkbox"/> Si <input checked="" type="checkbox"/> No <input type="checkbox"/> No Opino |
| 10. | Está Usted de acuerdo que se realice este Proyecto? |
| | <input checked="" type="checkbox"/> Si <input type="checkbox"/> No <input type="checkbox"/> No Opino |

p. Sandra de Santiago



ENCUESTA DE OPINIÓN PARA EL ESTUDIO DE IMPACTO AMBIENTAL
CATEGORÍA II

Fecha: 29/01/2020 N° de Encuesta: _____

DATOS GENERALES DEL PROYECTO

| | |
|---------------------|--|
| Nombre del Proyecto | Mejoras al Sistema de Abastecimiento de Agua Potable para las Comunidades de Piña, Nuevo Chagres, Palmas Bellas y Salud, Costa Abajo de Colón. |
| Promotor | Instituto De Acueductos y Alcantarillados Nacionales (IDAAN) |
| Ubicación | Corregimientos de Piña, Nuevo Chagres, Palmas Bellas y Salud, Distrito de Chagres, Provincia de Colón |

DATOS GENERALES DEL ENTREVISTADO

| | | | |
|---------------------------|--------------------------------------|--------------|-----------|
| Nombre | Grace Ortega | N° de Cédula | 3-720-664 |
| Edad | 32 | Sexo | F |
| Corregimiento | Piña | Escolaridad | Univ. |
| Dirección | Piña | | |
| Cargo/Actividad Económica | Administradora del Hogar Inst. Univ. | | |

| | |
|-----|---|
| 1. | Considera Usted que el abastecimiento del agua en su comunidad es de atención prioritaria? |
| | <input checked="" type="checkbox"/> Si <input type="checkbox"/> No <input type="checkbox"/> No sabe |
| 2. | Cómo calificaría Usted la calidad del servicio de agua potable brindado hasta el momento en su comunidad? |
| | <input type="checkbox"/> Excelente <input type="checkbox"/> Bueno <input type="checkbox"/> Regular <input checked="" type="checkbox"/> Deficiente |
| 3. | En cuanto a la tarifa del pago por el servicio del agua suministrada es: |
| | <input type="checkbox"/> Alta <input type="checkbox"/> Baja <input checked="" type="checkbox"/> Se paga de acuerdo al consumo |
| 4. | Con relación a la frecuencia del servicio de abastecimiento de agua es: |
| | <input type="checkbox"/> Alta <input type="checkbox"/> Regular <input type="checkbox"/> Baja <input checked="" type="checkbox"/> Se interrumpe siempre |
| 5. | Qué uso le da Usted al agua? |
| | <input checked="" type="checkbox"/> Doméstico <input type="checkbox"/> Industrial <input type="checkbox"/> Comercial <input type="checkbox"/> Agropecuario <input type="checkbox"/> Otros usos |
| 6. | Ha escuchado o leído alguna información sobre el Proyecto: Mejoras al Sistema de Abastecimiento de Agua Potable para las Comunidades de Piña, Nuevo Chagres, Palmas Bellas y Salud, Costa Abajo de Colón. |
| | <input type="checkbox"/> Si <input checked="" type="checkbox"/> No |
| 7. | Considera Usted que el proyecto es: |
| | <input checked="" type="checkbox"/> Bueno <input type="checkbox"/> Malo <input type="checkbox"/> No Opino |
| 8. | Cree que este Proyecto le puede causar alguna afectación a Usted o a su propiedad? |
| | <input type="checkbox"/> Si <input checked="" type="checkbox"/> No <input type="checkbox"/> No Opino |
| 9. | Considera Usted que este Proyecto puede afectar el Medio Ambiente? |
| | <input type="checkbox"/> Si <input checked="" type="checkbox"/> No <input type="checkbox"/> No Opino |
| 10. | Está Usted de acuerdo que se realice este Proyecto? |
| | <input checked="" type="checkbox"/> Si <input type="checkbox"/> No <input type="checkbox"/> No Opino |

x Grace Ortega



ENCUESTA DE OPINIÓN PARA EL ESTUDIO DE IMPACTO AMBIENTAL
CATEGORÍA II

Fecha: 29/01/2020 N° de Encuesta: _____

DATOS GENERALES DEL PROYECTO

| | |
|---------------------|--|
| Nombre del Proyecto | Mejoras al Sistema de Abastecimiento de Agua Potable para las Comunidades de Piña, Nuevo Chagres, Palmas Bellas y Salud, Costa Abajo de Colón. |
| Promotor | Instituto De Acueductos y Alcantarillados Nacionales (IDAAN) |
| Ubicación | Corregimientos de Piña, Nuevo Chagres, Palmas Bellas y Salud, Distrito de Chagres, Provincia de Colón |

DATOS GENERALES DEL ENTREVISTADO

| | | | |
|---------------------------|-----------------------------------|--------------|-----------------|
| Nombre | <u>Delfilia Delgado</u> | N° de Cédula | <u>3-95-133</u> |
| Edad | <u>51</u> | Sexo | <u>F</u> |
| Corregimiento | <u>Palmas Bellas</u> | Escolaridad | <u>4to año</u> |
| Dirección | <u>Palmas Bellas</u> | | |
| Cargo/Actividad Económica | <u>Cocinera / Centro de Salud</u> | | |

| | |
|-----|---|
| 1. | Considera Usted que el abastecimiento del agua en su comunidad es de atención prioritaria? |
| | <input checked="" type="checkbox"/> Si <input type="checkbox"/> No <input type="checkbox"/> No sabe |
| 2. | Cómo calificaría Usted la calidad del servicio de agua potable brindado hasta el momento en su comunidad? |
| | <input type="checkbox"/> Excelente <input checked="" type="checkbox"/> Bueno <input type="checkbox"/> Regular <input type="checkbox"/> Deficiente |
| 3. | En cuanto a la tarifa del pago por el servicio del agua suministrada es: |
| | <input type="checkbox"/> Alta <input type="checkbox"/> Baja <input checked="" type="checkbox"/> Se paga de acuerdo al consumo |
| 4. | Con relación a la frecuencia del servicio de abastecimiento de agua es: |
| | <input type="checkbox"/> Alta <input type="checkbox"/> Regular <input checked="" type="checkbox"/> Baja <input type="checkbox"/> Se interrumpe siempre |
| 5. | Qué uso le da Usted al agua? |
| | <input checked="" type="checkbox"/> Doméstico <input type="checkbox"/> Industrial <input type="checkbox"/> Comercial <input type="checkbox"/> Agropecuario <input type="checkbox"/> Otros usos |
| 6. | Ha escuchado o leído alguna información sobre el Proyecto: Mejoras al Sistema de Abastecimiento de Agua Potable para las Comunidades de Piña, Nuevo Chagres, Palmas Bellas y Salud, Costa Abajo de Colón. |
| | <input checked="" type="checkbox"/> Si <input type="checkbox"/> No |
| 7. | Considera Usted que el proyecto es: |
| | <input checked="" type="checkbox"/> Bueno <input type="checkbox"/> Malo <input type="checkbox"/> No Opino |
| 8. | Cree que este Proyecto le puede causar alguna afectación a Usted o a su propiedad? |
| | <input type="checkbox"/> Si <input checked="" type="checkbox"/> No <input type="checkbox"/> No Opino |
| 9. | Considera Usted que este Proyecto puede afectar el Medio Ambiente? |
| | <input type="checkbox"/> Si <input checked="" type="checkbox"/> No <input type="checkbox"/> No Opino |
| 10. | Está Usted de acuerdo que se realice este Proyecto? |
| | <input checked="" type="checkbox"/> Si <input type="checkbox"/> No <input type="checkbox"/> No Opino |

**Delfilia Delgado*



ENCUESTA DE OPINIÓN PARA EL ESTUDIO DE IMPACTO AMBIENTAL
CATEGORÍA II

Fecha: 29-1-20 N° de Encuesta: _____

DATOS GENERALES DEL PROYECTO

| | |
|---------------------|--|
| Nombre del Proyecto | Mejoras al Sistema de Abastecimiento de Agua Potable para las Comunidades de Piña, Nuevo Chagres, Palmas Bellas y Salud, Costa Abajo de Colón. |
| Promotor | Instituto De Acueductos y Alcantarillados Nacionales (IDAAN) |
| Ubicación | Corregimientos de Piña, Nuevo Chagres, Palmas Bellas y Salud, Distrito de Chagres, Provincia de Colón |

DATOS GENERALES DEL ENTREVISTADO

| | | | | | |
|---------------------------|---|------|----------|--------------|---------------------------|
| Nombre | <u>Patricia Luna</u> | | | N° de Cédula | <u>3-714-252</u> |
| Edad | <u>35</u> | Sexo | <u>F</u> | Escolaridad | <u>6^{to} año</u> |
| Corregimiento | <u>Palmas Bellas</u> | | | | |
| Dirección | <u>Palmas Belle La Loma</u> | | | | |
| Cargo/Actividad Económica | <u>Secretario Centro de Salud Miguel Angel Vargas</u> | | | | |

| | | | | |
|-----|---|--|---|---|
| 1. | Considera Usted que el abastecimiento del agua en su comunidad es de atención prioritaria? | | | |
| | <input type="checkbox"/> Si | <input checked="" type="checkbox"/> No | <input type="checkbox"/> No sabe | |
| 2. | Cómo calificaría Usted la calidad del servicio de agua potable brindado hasta el momento en su comunidad? | | | |
| | <input type="checkbox"/> Excelente | <input type="checkbox"/> Bueno | <input type="checkbox"/> Regular | <input checked="" type="checkbox"/> Deficiente |
| 3. | En cuanto a la tarifa del pago por el servicio del agua suministrada es: | | | |
| | <input type="checkbox"/> Alta | <input type="checkbox"/> Baja | <input checked="" type="checkbox"/> Se paga de acuerdo al consumo | |
| 4. | Con relación a la frecuencia del servicio de abastecimiento de agua es: | | | |
| | <input type="checkbox"/> Alta | <input type="checkbox"/> Regular | <input type="checkbox"/> Baja | <input checked="" type="checkbox"/> Se interrumpe siempre |
| 5. | Qué uso le da Usted al agua? | | | |
| | <input checked="" type="checkbox"/> Doméstico | <input type="checkbox"/> Industrial | <input type="checkbox"/> Comercial | <input type="checkbox"/> Agropecuario |
| | <input type="checkbox"/> Otros usos | | | |
| 6. | Ha escuchado o leído alguna información sobre el Proyecto: Mejoras al Sistema de Abastecimiento de Agua Potable para las Comunidades de Piña, Nuevo Chagres, Palmas Bellas y Salud, Costa Abajo de Colón. | | | |
| | <input checked="" type="checkbox"/> Si | <input type="checkbox"/> No | | |
| 7. | Considera Usted que el proyecto es: | | | |
| | <input checked="" type="checkbox"/> Bueno | <input type="checkbox"/> Malo | <input type="checkbox"/> No Opino | |
| 8. | Cree que este Proyecto le puede causar alguna afectación a Usted o a su propiedad? | | | |
| | <input type="checkbox"/> Si | <input checked="" type="checkbox"/> No | <input type="checkbox"/> No Opino | |
| 9. | Considera Usted que este Proyecto puede afectar el Medio Ambiente? | | | |
| | <input type="checkbox"/> Si | <input checked="" type="checkbox"/> No | <input type="checkbox"/> No Opino | |
| 10. | Está Usted de acuerdo que se realice este Proyecto? | | | |
| | <input checked="" type="checkbox"/> Si | <input type="checkbox"/> No | <input type="checkbox"/> No Opino | |

Patricia Luna



ENCUESTA DE OPINIÓN PARA EL ESTUDIO DE IMPACTO AMBIENTAL
CATEGORÍA II

Fecha: 29/01/2020 N° de Encuesta: _____

DATOS GENERALES DEL PROYECTO

| | |
|---------------------|--|
| Nombre del Proyecto | Mejoras al Sistema de Abastecimiento de Agua Potable para las Comunidades de Piña, Nuevo Chagres, Palmas Bellas y Salud, Costa Abajo de Colón. |
| Promotor | Instituto De Acueductos y Alcantarillados Nacionales (IDAAN) |
| Ubicación | Corregimientos de Piña, Nuevo Chagres, Palmas Bellas y Salud, Distrito de Chagres, Provincia de Colón |

DATOS GENERALES DEL ENTREVISTADO

| | | | |
|---------------------------|-----------------------|--------------|-----------|
| Nombre | Rufina Abrego | N° de Cédula | 9-140-892 |
| Edad | 36 | Sexo | MF |
| Corregimiento | Palmas Bellas | Escolaridad | |
| Dirección | Palmas Bellas La Loma | | |
| Cargo/Actividad Económica | Educador | | |

| | |
|-----|---|
| 1. | Considera Usted que el abastecimiento del agua en su comunidad es de atención prioritaria? |
| | <input checked="" type="checkbox"/> Si <input type="checkbox"/> No <input type="checkbox"/> No sabe |
| 2. | Cómo calificaría Usted la calidad del servicio de agua potable brindado hasta el momento en su comunidad? |
| | <input type="checkbox"/> Excelente <input type="checkbox"/> Bueno <input checked="" type="checkbox"/> Regular <input type="checkbox"/> Deficiente |
| 3. | En cuanto a la tarifa del pago por el servicio del agua suministrada es: |
| | <input type="checkbox"/> Alta <input type="checkbox"/> Baja <input checked="" type="checkbox"/> Se paga de acuerdo al consumo |
| 4. | Con relación a la frecuencia del servicio de abastecimiento de agua es: |
| | <input type="checkbox"/> Alta <input type="checkbox"/> Regular <input type="checkbox"/> Baja <input checked="" type="checkbox"/> Se interrumpe siempre |
| 5. | Qué uso le da Usted al agua? |
| | <input checked="" type="checkbox"/> Doméstico <input type="checkbox"/> Industrial <input type="checkbox"/> Comercial <input type="checkbox"/> Agropecuario <input type="checkbox"/> Otros usos |
| 6. | Ha escuchado o leído alguna información sobre el Proyecto: Mejoras al Sistema de Abastecimiento de Agua Potable para las Comunidades de Piña, Nuevo Chagres, Palmas Bellas y Salud, Costa Abajo de Colón. |
| | <input checked="" type="checkbox"/> Si <input type="checkbox"/> No |
| 7. | Considera Usted que el proyecto es: |
| | <input checked="" type="checkbox"/> Bueno <input type="checkbox"/> Malo <input type="checkbox"/> No Opino |
| 8. | Cree que este Proyecto le puede causar alguna afectación a Usted o a su propiedad? |
| | <input type="checkbox"/> Si <input checked="" type="checkbox"/> No <input type="checkbox"/> No Opino |
| 9. | Considera Usted que este Proyecto puede afectar el Medio Ambiente? |
| | <input type="checkbox"/> Si <input checked="" type="checkbox"/> No <input type="checkbox"/> No Opino |
| 10. | Está Usted de acuerdo que se realice este Proyecto? |
| | <input checked="" type="checkbox"/> Si <input type="checkbox"/> No <input type="checkbox"/> No Opino |

* Rufina Abrego. c



ENCUESTA DE OPINIÓN PARA EL ESTUDIO DE IMPACTO AMBIENTAL
CATEGORÍA II

Fecha: 29/01/2020 N° de Encuesta: _____

DATOS GENERALES DEL PROYECTO

| | |
|---------------------|--|
| Nombre del Proyecto | Mejoras al Sistema de Abastecimiento de Agua Potable para las Comunidades de Piña, Nuevo Chagres, Palmas Bellas y Salud, Costa Abajo de Colón. |
| Promotor | Instituto De Acueductos y Alcantarillados Nacionales (IDAAN) |
| Ubicación | Corregimientos de Piña, Nuevo Chagres, Palmas Bellas y Salud, Distrito de Chagres, Provincia de Colón |

DATOS GENERALES DEL ENTREVISTADO

| DATOS GENERALES DEL ENTREVISTADO | | | | | |
|----------------------------------|-----------------------|------|---|--------------|----------|
| Nombre | Teodora Stilson | | | N° de Cédula | 3-86-671 |
| Edad | 55 | Sexo | F | Escolaridad | 6to año |
| Corregimiento | Palmas Bellas | | | | |
| Dirección | Palmas Bellas La Loma | | | | |
| Cargo/Actividad Económica | Minera - Cajero | | | | |

| | |
|-----|---|
| 1. | Considera Usted que el abastecimiento del agua en su comunidad es de atención prioritaria? |
| | <input checked="" type="checkbox"/> Si <input type="checkbox"/> No <input type="checkbox"/> No sabe |
| 2. | Cómo calificaría Usted la calidad del servicio de agua potable brindado hasta el momento en su comunidad? |
| | <input type="checkbox"/> Excelente <input type="checkbox"/> Bueno <input type="checkbox"/> Regular <input checked="" type="checkbox"/> Deficiente |
| 3. | En cuanto a la tarifa del pago por el servicio del agua suministrada es: |
| | <input type="checkbox"/> Alta <input checked="" type="checkbox"/> Baja <input type="checkbox"/> Se paga de acuerdo al consumo |
| 4. | Con relación a la frecuencia del servicio de abastecimiento de agua es: |
| | <input type="checkbox"/> Alta <input type="checkbox"/> Regular <input type="checkbox"/> Baja <input checked="" type="checkbox"/> Se interrumpe siempre |
| 5. | Qué uso le da Usted al agua? |
| | <input checked="" type="checkbox"/> Doméstico <input type="checkbox"/> Industrial <input type="checkbox"/> Comercial <input type="checkbox"/> Agropecuario <input type="checkbox"/> Otros usos |
| 6. | Ha escuchado o leído alguna información sobre el Proyecto: Mejoras al Sistema de Abastecimiento de Agua Potable para las Comunidades de Piña, Nuevo Chagres, Palmas Bellas y Salud, Costa Abajo de Colón. |
| | <input checked="" type="checkbox"/> Si <input type="checkbox"/> No |
| 7. | Considera Usted que el proyecto es: |
| | <input checked="" type="checkbox"/> Bueno <input type="checkbox"/> Malo <input type="checkbox"/> No Opino |
| 8. | Cree que este Proyecto le puede causar alguna afectación a Usted o a su propiedad? |
| | <input type="checkbox"/> Si <input checked="" type="checkbox"/> No <input type="checkbox"/> No Opino |
| 9. | Considera Usted que este Proyecto puede afectar el Medio Ambiente? |
| | <input type="checkbox"/> Si <input checked="" type="checkbox"/> No <input type="checkbox"/> No Opino |
| 10. | Está Usted de acuerdo que se realice este Proyecto? |
| | <input checked="" type="checkbox"/> Si <input type="checkbox"/> No <input type="checkbox"/> No Opino |

* Teodora Stilson



ENCUESTA DE OPINIÓN PARA EL ESTUDIO DE IMPACTO AMBIENTAL
CATEGORÍA II

Fecha: 29/01/2020 N° de Encuesta: _____

| DATOS GENERALES DEL PROYECTO | |
|------------------------------|--|
| Nombre del Proyecto | Mejoras al Sistema de Abastecimiento de Agua Potable para las Comunidades de Piña, Nuevo Chagres, Palmas Bellas y Salud, Costa Abajo de Colón. |
| Promotor | Instituto De Acueductos y Alcantarillados Nacionales (IDAAN) |
| Ubicación | Corregimientos de Piña, Nuevo Chagres, Palmas Bellas y Salud, Distrito de Chagres, Provincia de Colón |

| DATOS GENERALES DEL ENTREVISTADO | | | | | |
|----------------------------------|--------------------------|------|--------------|-------------|-------------|
| Nombre | Claribeth Chavez | | N° de Cédula | 3-733-139 | |
| Edad | 28 | Sexo | F | Escolaridad | Universidad |
| Corregimiento | Palmas Bellas | | | | |
| Dirección | Palmas Bellas, Las Lomas | | | | |
| Cargo/Actividad Económica | Administradora del Hogar | | | | |

| | | | | | |
|-----|---|--|---|---|-------------------------------------|
| 1. | Considera Usted que el abastecimiento del agua en su comunidad es de atención prioritaria? | | | | |
| | <input checked="" type="checkbox"/> Si | <input type="checkbox"/> No | <input type="checkbox"/> No sabe | | |
| 2. | Cómo calificaría Usted la calidad del servicio de agua potable brindado hasta el momento en su comunidad? | | | | |
| | <input type="checkbox"/> Excelente | <input type="checkbox"/> Bueno | <input checked="" type="checkbox"/> Regular | <input type="checkbox"/> Deficiente | |
| 3. | En cuanto a la tarifa del pago por el servicio del agua suministrada es: | | | | |
| | <input type="checkbox"/> Alta | <input type="checkbox"/> Baja | <input checked="" type="checkbox"/> Se paga de acuerdo al consumo | | |
| 4. | Con relación a la frecuencia del servicio de abastecimiento de agua es: | | | | |
| | <input type="checkbox"/> Alta | <input type="checkbox"/> Regular | <input type="checkbox"/> Baja | <input checked="" type="checkbox"/> Se interrumpe siempre | |
| 5. | Qué uso le da Usted al agua? | | | | |
| | <input checked="" type="checkbox"/> Doméstico | <input type="checkbox"/> Industrial | <input type="checkbox"/> Comercial | <input type="checkbox"/> Agropecuario | <input type="checkbox"/> Otros usos |
| 6. | Ha escuchado o leído alguna información sobre el Proyecto: Mejoras al Sistema de Abastecimiento de Agua Potable para las Comunidades de Piña, Nuevo Chagres, Palmas Bellas y Salud, Costa Abajo de Colón. | | | | |
| | <input checked="" type="checkbox"/> Si | <input type="checkbox"/> No | | | |
| 7. | Considera Usted que el proyecto es: | | | | |
| | <input checked="" type="checkbox"/> Bueno | <input type="checkbox"/> Malo | <input type="checkbox"/> No Opino | | |
| 8. | Cree que este Proyecto le puede causar alguna afectación a Usted o a su propiedad? | | | | |
| | <input type="checkbox"/> Si | <input checked="" type="checkbox"/> No | <input type="checkbox"/> No Opino | | |
| 9. | Considera Usted que este Proyecto puede afectar el Medio Ambiente? | | | | |
| | <input type="checkbox"/> Si | <input checked="" type="checkbox"/> No | <input type="checkbox"/> No Opino | | |
| 10. | Está Usted de acuerdo que se realice este Proyecto? | | | | |
| | <input checked="" type="checkbox"/> Si | <input type="checkbox"/> No | <input type="checkbox"/> No Opino | | |

Claribeth Chavez



ENCUESTA DE OPINIÓN PARA EL ESTUDIO DE IMPACTO AMBIENTAL
CATEGORÍA II

Fecha: 29-1-20 N° de Encuesta: _____

DATOS GENERALES DEL PROYECTO

| | |
|---------------------|--|
| Nombre del Proyecto | Mejoras al Sistema de Abastecimiento de Agua Potable para las Comunidades de Piña, Nuevo Chagres, Palmas Bellas y Salud, Costa Abajo de Colón. |
| Promotor | Instituto De Acueductos y Alcantarillados Nacionales (IDAAN) |
| Ubicación | Corregimientos de Piña, Nuevo Chagres, Palmas Bellas y Salud, Distrito de Chagres, Provincia de Colón |

DATOS GENERALES DEL ENTREVISTADO

| | | | | | |
|---------------------------|---------------------------|------|---|--------------|-----------|
| Nombre | Loren Correo | | | N° de Cédula | 3-115-523 |
| Edad | 49 | Sexo | F | Escolaridad | 6 años |
| Corregimiento | Palmas Bellas | | | | |
| Dirección | Palmas Bellas, Tamarquite | | | | |
| Cargo/Actividad Económica | Administradora del Hogar | | | | |

| | |
|-----|---|
| 1. | Considera Usted que el abastecimiento del agua en su comunidad es de atención prioritaria? |
| | <input checked="" type="checkbox"/> Si <input type="checkbox"/> No <input type="checkbox"/> No sabe |
| 2. | Cómo calificaría Usted la calidad del servicio de agua potable brindado hasta el momento en su comunidad? |
| | <input type="checkbox"/> Excelente <input checked="" type="checkbox"/> Bueno <input type="checkbox"/> Regular <input type="checkbox"/> Deficiente |
| 3. | En cuanto a la tarifa del pago por el servicio del agua suministrada es: |
| | <input type="checkbox"/> Alta <input type="checkbox"/> Baja <input checked="" type="checkbox"/> Se paga de acuerdo al consumo |
| 4. | Con relación a la frecuencia del servicio de abastecimiento de agua es: |
| | <input type="checkbox"/> Alta <input type="checkbox"/> Regular <input type="checkbox"/> Baja <input checked="" type="checkbox"/> Se interrumpe siempre |
| 5. | Qué uso le da Usted al agua? |
| | <input checked="" type="checkbox"/> Doméstico <input type="checkbox"/> Industrial <input type="checkbox"/> Comercial <input type="checkbox"/> Agropecuario <input type="checkbox"/> Otros usos |
| 6. | Ha escuchado o leído alguna información sobre el Proyecto: Mejoras al Sistema de Abastecimiento de Agua Potable para las Comunidades de Piña, Nuevo Chagres, Palmas Bellas y Salud, Costa Abajo de Colón. |
| | <input type="checkbox"/> Si <input checked="" type="checkbox"/> No |
| 7. | Considera Usted que el proyecto es: |
| | <input checked="" type="checkbox"/> Bueno <input type="checkbox"/> Malo <input type="checkbox"/> No Opino |
| 8. | Cree que este Proyecto le puede causar alguna afectación a Usted o a su propiedad? |
| | <input type="checkbox"/> Si <input checked="" type="checkbox"/> No <input type="checkbox"/> No Opino |
| 9. | Considera Usted que este Proyecto puede afectar el Medio Ambiente? |
| | <input type="checkbox"/> Si <input checked="" type="checkbox"/> No <input type="checkbox"/> No Opino |
| 10. | Está Usted de acuerdo que se realice este Proyecto? |
| | <input checked="" type="checkbox"/> Si <input type="checkbox"/> No <input type="checkbox"/> No Opino |

Loren Correo



ENCUESTA DE OPINIÓN PARA EL ESTUDIO DE IMPACTO AMBIENTAL
CATEGORÍA II

Fecha: 29-1-20 N° de Encuesta: _____

DATOS GENERALES DEL PROYECTO

| | |
|---------------------|--|
| Nombre del Proyecto | Mejoras al Sistema de Abastecimiento de Agua Potable para las Comunidades de Piña, Nuevo Chagres, Palmas Bellas y Salud, Costa Abajo de Colón. |
| Promotor | Instituto De Acueductos y Alcantarillados Nacionales (IDAAN) |
| Ubicación | Corregimientos de Piña, Nuevo Chagres, Palmas Bellas y Salud, Distrito de Chagres, Provincia de Colón |

DATOS GENERALES DEL ENTREVISTADO

| | | | |
|---------------------------|---------------------------|--------------|---------------------|
| Nombre | Migdalia Pacheco | N° de Cédula | 3-729-1809 |
| Edad | 27 | Sexo | F |
| Corregimiento | Palmas Bellas | Escolaridad | 6 ^{to} ORO |
| Dirección | Palma Bella, Jamaiguito | | |
| Cargo/Actividad Económica | Administradora del Hogar. | | |

| | |
|-----|---|
| 1. | Considera Usted que el abastecimiento del agua en su comunidad es de atención prioritaria? |
| | <input type="checkbox"/> Si <input checked="" type="checkbox"/> No <input type="checkbox"/> No sabe |
| 2. | Cómo calificaría Usted la calidad del servicio de agua potable brindado hasta el momento en su comunidad? |
| | <input type="checkbox"/> Excelente <input type="checkbox"/> Bueno <input type="checkbox"/> Regular <input checked="" type="checkbox"/> Deficiente |
| 3. | En cuanto a la tarifa del pago por el servicio del agua suministrada es: |
| | <input type="checkbox"/> Alta <input type="checkbox"/> Baja <input checked="" type="checkbox"/> Se paga de acuerdo al consumo |
| 4. | Con relación a la frecuencia del servicio de abastecimiento de agua es: |
| | <input type="checkbox"/> Alta <input type="checkbox"/> Regular <input type="checkbox"/> Baja <input checked="" type="checkbox"/> Se interrumpe siempre |
| 5. | Qué uso le da Usted al agua? |
| | <input checked="" type="checkbox"/> Doméstico <input type="checkbox"/> Industrial <input type="checkbox"/> Comercial <input type="checkbox"/> Agropecuario <input type="checkbox"/> Otros usos |
| 6. | Ha escuchado o leído alguna información sobre el Proyecto: Mejoras al Sistema de Abastecimiento de Agua Potable para las Comunidades de Piña, Nuevo Chagres, Palmas Bellas y Salud, Costa Abajo de Colón. |
| | <input checked="" type="checkbox"/> Si <input type="checkbox"/> No |
| 7. | Considera Usted que el proyecto es: |
| | <input checked="" type="checkbox"/> Bueno <input type="checkbox"/> Malo <input type="checkbox"/> No Opino |
| 8. | Cree que este Proyecto le puede causar alguna afectación a Usted o a su propiedad? |
| | <input type="checkbox"/> Si <input checked="" type="checkbox"/> No <input type="checkbox"/> No Opino |
| 9. | Considera Usted que este Proyecto puede afectar el Medio Ambiente? |
| | <input type="checkbox"/> Si <input checked="" type="checkbox"/> No <input type="checkbox"/> No Opino |
| 10. | Está Usted de acuerdo que se realice este Proyecto? |
| | <input checked="" type="checkbox"/> Si <input type="checkbox"/> No <input type="checkbox"/> No Opino |

Migdalia Pacheco



ENCUESTA DE OPINIÓN PARA EL ESTUDIO DE IMPACTO AMBIENTAL
CATEGORÍA II

Fecha: 29-1-20 N° de Encuesta: _____

DATOS GENERALES DEL PROYECTO

| | |
|---------------------|--|
| Nombre del Proyecto | Mejoras al Sistema de Abastecimiento de Agua Potable para las Comunidades de Piña, Nuevo Chagres, Palmas Bellas y Salud, Costa Abajo de Colón. |
| Promotor | Instituto De Acueductos y Alcantarillados Nacionales (IDAAN) |
| Ubicación | Corregimientos de Piña, Nuevo Chagres, Palmas Bellas y Salud, Distrito de Chagres, Provincia de Colón |

DATOS GENERALES DEL ENTREVISTADO

| | | | |
|---------------------------|-------------------------|--------------|----------------|
| Nombre | <u>Brenda Rodriguez</u> | N° de Cédula | <u>3-77-77</u> |
| Edad | <u>63</u> | Sexo | <u>F</u> |
| Corregimiento | <u>Palmas Bellas</u> | Escolaridad | <u>6º año</u> |
| Dirección | <u>Palmas Bellas</u> | | |
| Cargo/Actividad Económica | <u>Jubilada</u> | | |

| | |
|-----|---|
| 1. | Considera Usted que el abastecimiento del agua en su comunidad es de atención prioritaria? |
| | <input checked="" type="checkbox"/> Si <input type="checkbox"/> No <input type="checkbox"/> No sabe |
| 2. | Cómo calificaría Usted la calidad del servicio de agua potable brindado hasta el momento en su comunidad? |
| | <input type="checkbox"/> Excelente <input type="checkbox"/> Bueno <input type="checkbox"/> Regular <input checked="" type="checkbox"/> Deficiente |
| 3. | En cuanto a la tarifa del pago por el servicio del agua suministrada es: |
| | <input checked="" type="checkbox"/> Alta <input type="checkbox"/> Baja <input type="checkbox"/> Se paga de acuerdo al consumo |
| 4. | Con relación a la frecuencia del servicio de abastecimiento de agua es: |
| | <input type="checkbox"/> Alta <input type="checkbox"/> Regular <input type="checkbox"/> Baja <input checked="" type="checkbox"/> Se interrumpe siempre |
| 5. | Qué uso le da Usted al agua? |
| | <input checked="" type="checkbox"/> Doméstico <input type="checkbox"/> Industrial <input type="checkbox"/> Comercial <input type="checkbox"/> Agropecuario <input type="checkbox"/> Otros usos |
| 6. | Ha escuchado o leído alguna información sobre el Proyecto: Mejoras al Sistema de Abastecimiento de Agua Potable para las Comunidades de Piña, Nuevo Chagres, Palmas Bellas y Salud, Costa Abajo de Colón. |
| | <input type="checkbox"/> Si <input checked="" type="checkbox"/> No |
| 7. | Considera Usted que el proyecto es: |
| | <input checked="" type="checkbox"/> Bueno <input type="checkbox"/> Malo <input type="checkbox"/> No Opino |
| 8. | Cree que este Proyecto le puede causar alguna afectación a Usted o a su propiedad? |
| | <input type="checkbox"/> Si <input checked="" type="checkbox"/> No <input type="checkbox"/> No Opino |
| 9. | Considera Usted que este Proyecto puede afectar el Medio Ambiente? |
| | <input type="checkbox"/> Si <input checked="" type="checkbox"/> No <input type="checkbox"/> No Opino |
| 10. | Está Usted de acuerdo que se realice este Proyecto? |
| | <input checked="" type="checkbox"/> Si <input type="checkbox"/> No <input type="checkbox"/> No Opino |

Brenda Rodriguez



ENCUESTA DE OPINIÓN PARA EL ESTUDIO DE IMPACTO AMBIENTAL
CATEGORÍA II

Fecha: 29-1-20 N° de Encuesta: _____

| DATOS GENERALES DEL PROYECTO | |
|------------------------------|--|
| Nombre del Proyecto | Mejoras al Sistema de Abastecimiento de Agua Potable para las Comunidades de Piña, Nuevo Chagres, Palmas Bellas y Salud, Costa Abajo de Colón. |
| Promotor | Instituto De Acueductos y Alcantarillados Nacionales (IDAAN) |
| Ubicación | Corregimientos de Piña, Nuevo Chagres, Palmas Bellas y Salud, Distrito de Chagres, Provincia de Colón |

| DATOS GENERALES DEL ENTREVISTADO | | | | | |
|----------------------------------|------------------|------|--------------|-------------|---------|
| Nombre | Nervina Salodino | | N° de Cédula | 3-74-1249 | |
| Edad | 58 | Sexo | F | Escolaridad | 6to año |
| Corregimiento | Palmas Bellas | | | | |
| Dirección | Palmas Bellas | | | | |
| Cargo/Actividad Económica | Educadora | | | | |

| | | | | | |
|-----|---|--|--|---|-------------------------------------|
| 1. | Considera Usted que el abastecimiento del agua en su comunidad es de atención prioritaria? | | | | |
| | <input checked="" type="checkbox"/> Sí | <input type="checkbox"/> No | <input type="checkbox"/> No sabe | | |
| 2. | Cómo calificaría Usted la calidad del servicio de agua potable brindado hasta el momento en su comunidad? | | | | |
| | <input checked="" type="checkbox"/> Excelente | <input type="checkbox"/> Bueno | <input type="checkbox"/> Regular | <input type="checkbox"/> Deficiente | |
| 3. | En cuanto a la tarifa del pago por el servicio del agua suministrada es: | | | | |
| | <input checked="" type="checkbox"/> Alta | <input type="checkbox"/> Baja | <input type="checkbox"/> Se paga de acuerdo al consumo | | |
| 4. | Con relación a la frecuencia del servicio de abastecimiento de agua es: | | | | |
| | <input type="checkbox"/> Alta | <input type="checkbox"/> Regular | <input type="checkbox"/> Baja | <input checked="" type="checkbox"/> Se interrumpe siempre | |
| 5. | Qué uso le da Usted al agua? | | | | |
| | <input checked="" type="checkbox"/> Doméstico | <input type="checkbox"/> Industrial | <input type="checkbox"/> Comercial | <input type="checkbox"/> Agropecuario | <input type="checkbox"/> Otros usos |
| 6. | Ha escuchado o leído alguna información sobre el Proyecto: Mejoras al Sistema de Abastecimiento de Agua Potable para las Comunidades de Piña, Nuevo Chagres, Palmas Bellas y Salud, Costa Abajo de Colón. | | | | |
| | <input checked="" type="checkbox"/> Sí | <input type="checkbox"/> No | | | |
| 7. | Considera Usted que el proyecto es: | | | | |
| | <input checked="" type="checkbox"/> Bueno | <input type="checkbox"/> Malo | <input type="checkbox"/> No Opino | | |
| 8. | Cree que este Proyecto le puede causar alguna afectación a Usted o a su propiedad? | | | | |
| | <input type="checkbox"/> Sí | <input checked="" type="checkbox"/> No | <input type="checkbox"/> No Opino | | |
| 9. | Considera Usted que este Proyecto puede afectar el Medio Ambiente? | | | | |
| | <input type="checkbox"/> Sí | <input checked="" type="checkbox"/> No | <input type="checkbox"/> No Opino | | |
| 10. | Está Usted de acuerdo que se realice este Proyecto? | | | | |
| | <input checked="" type="checkbox"/> Sí | <input type="checkbox"/> No | <input type="checkbox"/> No Opino | | |

Nervina Salodino



ENCUESTA DE OPINIÓN PARA EL ESTUDIO DE IMPACTO AMBIENTAL
CATEGORÍA II

Fecha: 29-1-20 N° de Encuesta: _____

| DATOS GENERALES DEL PROYECTO | |
|------------------------------|--|
| Nombre del Proyecto | Mejoras al Sistema de Abastecimiento de Agua Potable para las Comunidades de Piña, Nuevo Chagres, Palmas Bellas y Salud, Costa Abajo de Colón. |
| Promotor | Instituto De Acueductos y Alcantarillados Nacionales (IDAAN) |
| Ubicación | Corregimientos de Piña, Nuevo Chagres, Palmas Bellas y Salud, Distrito de Chagres, Provincia de Colón |

| DATOS GENERALES DEL ENTREVISTADO | | | |
|----------------------------------|----------------------------|--------------|-----------|
| Nombre | Susara Bosquez | N° de Cédula | 3-117-418 |
| Edad | 45 | Sexo | F |
| Corregimiento | Palmas Bellas | Escolaridad | 6to año |
| Dirección | Palmas Bellas - Jomerguita | | |
| Cargo/Actividad Económica | Trabaja en el Correo | | |

| | | | | |
|-----|---|--|--|--|
| 1. | Considera Usted que el abastecimiento del agua en su comunidad es de atención prioritaria? | | | |
| | <input type="checkbox"/> Sí | <input type="checkbox"/> No | <input type="checkbox"/> No sabe | |
| 2. | Cómo calificaría Usted la calidad del servicio de agua potable brindado hasta el momento en su comunidad? | | | |
| | <input type="checkbox"/> Excelente | <input type="checkbox"/> Bueno | <input type="checkbox"/> Regular | <input checked="" type="checkbox"/> Deficiente |
| 3. | En cuanto a la tarifa del pago por el servicio del agua suministrada es: | | | |
| | <input type="checkbox"/> Alta | <input checked="" type="checkbox"/> Baja | <input type="checkbox"/> Se paga de acuerdo al consumo | |
| 4. | Con relación a la frecuencia del servicio de abastecimiento de agua es: | | | |
| | <input type="checkbox"/> Alta | <input type="checkbox"/> Regular | <input checked="" type="checkbox"/> Baja | <input type="checkbox"/> Se interrumpe siempre |
| 5. | Qué uso le da Usted al agua? | | | |
| | <input checked="" type="checkbox"/> Doméstico | <input type="checkbox"/> Industrial | <input type="checkbox"/> Comercial | <input type="checkbox"/> Agropecuario |
| 6. | Ha escuchado o leído alguna información sobre el Proyecto: Mejoras al Sistema de Abastecimiento de Agua Potable para las Comunidades de Piña, Nuevo Chagres, Palmas Bellas y Salud, Costa Abajo de Colón. | | | |
| | <input checked="" type="checkbox"/> Sí | <input type="checkbox"/> No | | |
| 7. | Considera Usted que el proyecto es: | | | |
| | <input checked="" type="checkbox"/> Bueno | <input type="checkbox"/> Malo | <input type="checkbox"/> No Opino | |
| 8. | Cree que este Proyecto le puede causar alguna afectación a Usted o a su propiedad? | | | |
| | <input type="checkbox"/> Sí | <input checked="" type="checkbox"/> No | <input type="checkbox"/> No Opino | |
| 9. | Considera Usted que este Proyecto puede afectar el Medio Ambiente? | | | |
| | <input type="checkbox"/> Sí | <input checked="" type="checkbox"/> No | <input type="checkbox"/> No Opino | |
| 10. | Está Usted de acuerdo que se realice este Proyecto? | | | |
| | <input checked="" type="checkbox"/> Sí | <input type="checkbox"/> No | <input type="checkbox"/> No Opino | |

Susara Bosquez

420
24

No se paga



ENCUESTA DE OPINIÓN PARA EL ESTUDIO DE IMPACTO AMBIENTAL
CATEGORÍA II

Fecha:

29-1-20

N° de Encuesta:

DATOS GENERALES DEL PROYECTO

| | |
|---------------------|--|
| Nombre del Proyecto | Mejoras al Sistema de Abastecimiento de Agua Potable para las Comunidades de Piña, Nuevo Chagres, Palmas Bellas y Salud, Costa Abajo de Colón. |
| Promotor | Instituto De Acueductos y Alcantarillados Nacionales (IDAAN) |
| Ubicación | Corregimientos de Piña, Nuevo Chagres, Palmas Bellas y Salud, Distrito de Chagres, Provincia de Colón |

DATOS GENERALES DEL ENTREVISTADO

| | | | |
|---------------------------|-----------------------|--------------|------------|
| Nombre | Luz Castorelos | N° de Cédula | 3-702-1214 |
| Edad | 43 | Sexo | F |
| Corregimiento | Palmas Bellas | Escolaridad | 6º año |
| Dirección | Palmas Bella, La Zona | | |
| Cargo/Actividad Económica | Arma de Casa | | |

| | |
|-----|---|
| 1. | Considera Usted que el abastecimiento del agua en su comunidad es de atención prioritaria? |
| | <input checked="" type="checkbox"/> Si <input type="checkbox"/> No <input type="checkbox"/> No sabe |
| 2. | Cómo calificaría Usted la calidad del servicio de agua potable brindado hasta el momento en su comunidad? |
| | <input type="checkbox"/> Excelente <input type="checkbox"/> Bueno <input type="checkbox"/> Regular <input checked="" type="checkbox"/> Deficiente |
| 3. | En cuanto a la tarifa del pago por el servicio del agua suministrada es: |
| | <input type="checkbox"/> Alta <input type="checkbox"/> Baja <input checked="" type="checkbox"/> Se paga de acuerdo al consumo |
| 4. | Con relación a la frecuencia del servicio de abastecimiento de agua es: |
| | <input type="checkbox"/> Alta <input type="checkbox"/> Regular <input type="checkbox"/> Baja <input checked="" type="checkbox"/> Se interrumpe siempre |
| 5. | Qué uso le da Usted al agua? |
| | <input checked="" type="checkbox"/> Doméstico <input type="checkbox"/> Industrial <input type="checkbox"/> Comercial <input type="checkbox"/> Agropecuario <input type="checkbox"/> Otros usos |
| 6. | Ha escuchado o leído alguna información sobre el Proyecto: Mejoras al Sistema de Abastecimiento de Agua Potable para las Comunidades de Piña, Nuevo Chagres, Palmas Bellas y Salud, Costa Abajo de Colón. |
| | <input checked="" type="checkbox"/> Si <input type="checkbox"/> No |
| 7. | Considera Usted que el proyecto es: |
| | <input checked="" type="checkbox"/> Bueno <input type="checkbox"/> Malo <input type="checkbox"/> No Opino |
| 8. | Cree que este Proyecto le puede causar alguna afectación a Usted o a su propiedad? |
| | <input type="checkbox"/> Si <input checked="" type="checkbox"/> No <input type="checkbox"/> No Opino |
| 9. | Considera Usted que este Proyecto puede afectar el Medio Ambiente? |
| | <input type="checkbox"/> Si <input checked="" type="checkbox"/> No <input type="checkbox"/> No Opino |
| 10. | Está Usted de acuerdo que se realice este Proyecto? |
| | <input checked="" type="checkbox"/> Si <input type="checkbox"/> No <input type="checkbox"/> No Opino |

Luz Castorelos



ENCUESTA DE OPINIÓN PARA EL ESTUDIO DE IMPACTO AMBIENTAL
CATEGORÍA II

Fecha: 29-1-20 N° de Encuesta: _____

DATOS GENERALES DEL PROYECTO

| | |
|---------------------|--|
| Nombre del Proyecto | Mejoras al Sistema de Abastecimiento de Agua Potable para las Comunidades de Piña, Nuevo Chagres, Palmas Bellas y Salud, Costa Abajo de Colón. |
| Promotor | Instituto De Acueductos y Alcantarillados Nacionales (IDAAN) |
| Ubicación | Corregimientos de Piña, Nuevo Chagres, Palmas Bellas y Salud, Distrito de Chagres, Provincia de Colón |

DATOS GENERALES DEL ENTREVISTADO

| | | | | | |
|---------------------------|----------------------|------|---|--------------|---------|
| Nombre | Salomon Valencia | | | N° de Cédula | 3-53-17 |
| Edad | 73 | Sexo | M | Escolaridad | 6to año |
| Corregimiento | Palma Bellas | | | | |
| Dirección | Palma Bellas La zona | | | | |
| Cargo/Actividad Económica | Subido | | | | |

| | | | | |
|-----|---|--|---|---|
| 1. | Considera Usted que el abastecimiento del agua en su comunidad es de atención prioritaria? | | | |
| | <input checked="" type="checkbox"/> Si | <input type="checkbox"/> No | <input type="checkbox"/> No sabe | |
| 2. | Cómo calificaría Usted la calidad del servicio de agua potable brindado hasta el momento en su comunidad? | | | |
| | <input type="checkbox"/> Excelente | <input type="checkbox"/> Bueno | <input type="checkbox"/> Regular | <input checked="" type="checkbox"/> Deficiente |
| 3. | En cuanto a la tarifa del pago por el servicio del agua suministrada es: | | | |
| | <input type="checkbox"/> Alta | <input type="checkbox"/> Baja | <input checked="" type="checkbox"/> Se paga de acuerdo al consumo | |
| 4. | Con relación a la frecuencia del servicio de abastecimiento de agua es: | | | |
| | <input type="checkbox"/> Alta | <input type="checkbox"/> Regular | <input type="checkbox"/> Baja | <input checked="" type="checkbox"/> Se interrumpe siempre |
| 5. | Qué uso le da Usted al agua? | | | |
| | <input checked="" type="checkbox"/> Doméstico | <input type="checkbox"/> Industrial | <input type="checkbox"/> Comercial | <input type="checkbox"/> Agropecuario |
| 6. | Ha escuchado o leído alguna información sobre el Proyecto: Mejoras al Sistema de Abastecimiento de Agua Potable para las Comunidades de Piña, Nuevo Chagres, Palmas Bellas y Salud, Costa Abajo de Colón. | | | |
| | <input checked="" type="checkbox"/> Si | <input type="checkbox"/> No | | |
| 7. | Considera Usted que el proyecto es: | | | |
| | <input checked="" type="checkbox"/> Bueno | <input type="checkbox"/> Malo | <input type="checkbox"/> No Opino | |
| 8. | Cree que este Proyecto le puede causar alguna afectación a Usted o a su propiedad? | | | |
| | <input type="checkbox"/> Si | <input checked="" type="checkbox"/> No | <input type="checkbox"/> No Opino | |
| 9. | Considera Usted que este Proyecto puede afectar el Medio Ambiente? | | | |
| | <input type="checkbox"/> Si | <input checked="" type="checkbox"/> No | <input type="checkbox"/> No Opino | |
| 10. | Está Usted de acuerdo que se realice este Proyecto? | | | |
| | <input checked="" type="checkbox"/> Si | <input type="checkbox"/> No | <input type="checkbox"/> No Opino | |

Salomon Valencia DE LA CRUZ



ENCUESTA DE OPINIÓN PARA EL ESTUDIO DE IMPACTO AMBIENTAL
CATEGORÍA II

Fecha: 29 de enero de 2020 N° de Encuesta: _____

DATOS GENERALES DEL PROYECTO

| | |
|---------------------|--|
| Nombre del Proyecto | Mejoras al Sistema de Abastecimiento de Agua Potable para las Comunidades de Piña, Nuevo Chagres, Palmas Bellas y Salud, Costa Abajo de Colón. |
| Promotor | Instituto De Acueductos y Alcantarillados Nacionales (IDAAN) |
| Ubicación | Corregimientos de Piña, Nuevo Chagres, Palmas Bellas y Salud, Distrito de Chagres, Provincia de Colón |

DATOS GENERALES DEL ENTREVISTADO

| | | | |
|---------------------------|------------------------------|--------------|--------------------|
| Nombre | Narciso Chifunda | N° de Cédula | 3-100-738 |
| Edad | 19 | Sexo | M |
| Corregimiento | Piña | Escolaridad | Est. Universitario |
| Dirección | Piña | | |
| Cargo/Actividad Económica | Autoridad Marítima de Panamá | | |

| | |
|-----|---|
| 1. | Considera Usted que el abastecimiento del agua en su comunidad es de atención prioritaria? |
| | <input checked="" type="checkbox"/> Si <input type="checkbox"/> No <input type="checkbox"/> No sabe |
| 2. | Cómo calificaría Usted la calidad del servicio de agua potable brindado hasta el momento en su comunidad? |
| | <input type="checkbox"/> Excelente <input type="checkbox"/> Bueno <input checked="" type="checkbox"/> Regular <input type="checkbox"/> Deficiente |
| 3. | En cuanto a la tarifa del pago por el servicio del agua suministrada es: |
| | <input type="checkbox"/> Alta <input checked="" type="checkbox"/> Baja <input type="checkbox"/> Se paga de acuerdo al consumo |
| 4. | Con relación a la frecuencia del servicio de abastecimiento de agua es: |
| | <input type="checkbox"/> Alta <input checked="" type="checkbox"/> Regular <input type="checkbox"/> Baja <input type="checkbox"/> Se interrumpe siempre |
| 5. | Qué uso le da Usted al agua? |
| | <input checked="" type="checkbox"/> Doméstico <input type="checkbox"/> Industrial <input type="checkbox"/> Comercial <input type="checkbox"/> Agropecuario <input type="checkbox"/> Otros usos |
| 6. | Ha escuchado o leído alguna información sobre el Proyecto: Mejoras al Sistema de Abastecimiento de Agua Potable para las Comunidades de Piña, Nuevo Chagres, Palmas Bellas y Salud, Costa Abajo de Colón. |
| | <input type="checkbox"/> Si <input checked="" type="checkbox"/> No |
| 7. | Considera Usted que el proyecto es: |
| | <input checked="" type="checkbox"/> Bueno <input type="checkbox"/> Malo <input type="checkbox"/> No Opino |
| 8. | Cree que este Proyecto le puede causar alguna afectación a Usted o a su propiedad? |
| | <input type="checkbox"/> Si <input checked="" type="checkbox"/> No <input type="checkbox"/> No Opino |
| 9. | Considera Usted que este Proyecto puede afectar el Medio Ambiente? |
| | <input type="checkbox"/> Si <input checked="" type="checkbox"/> No <input type="checkbox"/> No Opino |
| 10. | Está Usted de acuerdo que se realice este Proyecto? |
| | <input checked="" type="checkbox"/> Si <input type="checkbox"/> No <input type="checkbox"/> No Opino |



ENCUESTA DE OPINIÓN PARA EL ESTUDIO DE IMPACTO AMBIENTAL
CATEGORÍA II

Fecha: 29 de enero de 2020 N° de Encuesta: _____

DATOS GENERALES DEL PROYECTO

| | |
|---------------------|--|
| Nombre del Proyecto | Mejoras al Sistema de Abastecimiento de Agua Potable para las Comunidades de Piña, Nuevo Chagres, Palmas Bellas y Salud, Costa Abajo de Colón. |
| Promotor | Instituto De Acueductos y Alcantarillados Nacionales (IDAAN) |
| Ubicación | Corregimientos de Piña, Nuevo Chagres, Palmas Bellas y Salud, Distrito de Chagres, Provincia de Colón |

DATOS GENERALES DEL ENTREVISTADO

| | | | | | |
|---------------------------|---------------------------------------|------|---|--------------|------------|
| Nombre | Daisy Solis | | | N° de Cédula | 3-112-748 |
| Edad | 47 | Sexo | F | Escolaridad | Septagrade |
| Corregimiento | Piña | | | | |
| Dirección | Piña | | | | |
| Cargo/Actividad Económica | Trabajadora Manual Junta Comunal Piña | | | | |

| | | | | |
|-----|---|---|--|--|
| 1. | Considera Usted que el abastecimiento del agua en su comunidad es de atención prioritaria? | | | |
| | <input checked="" type="checkbox"/> Si | <input type="checkbox"/> No | <input type="checkbox"/> No sabe | |
| 2. | Cómo calificaría Usted la calidad del servicio de agua potable brindado hasta el momento en su comunidad? | | | |
| | <input type="checkbox"/> Excelente | <input type="checkbox"/> Bueno | <input checked="" type="checkbox"/> Regular | <input type="checkbox"/> Deficiente |
| 3. | En cuanto a la tarifa del pago por el servicio del agua suministrada es: | | | |
| | <input type="checkbox"/> Alta | <input checked="" type="checkbox"/> Baja | <input type="checkbox"/> Se paga de acuerdo al consumo | |
| 4. | Con relación a la frecuencia del servicio de abastecimiento de agua es: | | | |
| | <input type="checkbox"/> Alta | <input checked="" type="checkbox"/> Regular | <input type="checkbox"/> Baja | <input type="checkbox"/> Se interrumpe siempre |
| 5. | Qué uso le da Usted al agua? | | | |
| | <input checked="" type="checkbox"/> Doméstico | <input type="checkbox"/> Industrial | <input type="checkbox"/> Comercial | <input type="checkbox"/> Agropecuario |
| | <input type="checkbox"/> Otros usos | | | |
| 6. | Ha escuchado o leído alguna información sobre el Proyecto: Mejoras al Sistema de Abastecimiento de Agua Potable para las Comunidades de Piña, Nuevo Chagres, Palmas Bellas y Salud, Costa Abajo de Colón. | | | |
| | <input type="checkbox"/> Si | <input checked="" type="checkbox"/> No | | |
| 7. | Considera Usted que el proyecto es: | | | |
| | <input checked="" type="checkbox"/> Bueno | <input type="checkbox"/> Malo | <input type="checkbox"/> No Opino | |
| 8. | Cree que este Proyecto le puede causar alguna afectación a Usted o a su propiedad? | | | |
| | <input type="checkbox"/> Si | <input checked="" type="checkbox"/> No | <input type="checkbox"/> No Opino | |
| 9. | Considera Usted que este Proyecto puede afectar el Medio Ambiente? | | | |
| | <input type="checkbox"/> Si | <input checked="" type="checkbox"/> No | <input type="checkbox"/> No Opino | |
| 10. | Está Usted de acuerdo que se realice este Proyecto? | | | |
| | <input checked="" type="checkbox"/> Si | <input type="checkbox"/> No | <input type="checkbox"/> No Opino | |



ENCUESTA DE OPINIÓN PARA EL ESTUDIO DE IMPACTO AMBIENTAL
CATEGORÍA II

Fecha: 29 de enero de 2020 N° de Encuesta: _____

| DATOS GENERALES DEL PROYECTO | |
|------------------------------|--|
| Nombre del Proyecto | Mejoras al Sistema de Abastecimiento de Agua Potable para las Comunidades de Piña, Nuevo Chagres, Palmas Bellas y Salud, Costa Abajo de Colón. |
| Promotor | Instituto De Acueductos y Alcantarillados Nacionales (IDAAN) |
| Ubicación | Corregimientos de Piña, Nuevo Chagres, Palmas Bellas y Salud, Distrito de Chagres, Provincia de Colón |

| DATOS GENERALES DEL ENTREVISTADO | | | |
|----------------------------------|-------------------------------|--------------|---------------|
| Nombre | Inelka Leguia | N° de Cédula | 3-712-894 |
| Edad | 36 | Sexo | F |
| Corregimiento | Piña | Escolaridad | Universitaria |
| Dirección | Piña | | |
| Cargo/Actividad Económica | Secretaria Junta Comunal Piña | | |

| | | | | |
|-----|---|--|--|--|
| 1. | Considera Usted que el abastecimiento del agua en su comunidad es de atención prioritaria? | | | |
| | <input type="checkbox"/> Si | <input checked="" type="checkbox"/> No | <input type="checkbox"/> No sabe | |
| 2. | Cómo calificaría Usted la calidad del servicio de agua potable brindado hasta el momento en su comunidad? | | | |
| | <input type="checkbox"/> Excelente | <input type="checkbox"/> Bueno | <input checked="" type="checkbox"/> Regular | <input type="checkbox"/> Deficiente |
| 3. | En cuanto a la tarifa del pago por el servicio del agua suministrada es: | | | |
| | <input type="checkbox"/> Alta | <input checked="" type="checkbox"/> Baja | <input type="checkbox"/> Se paga de acuerdo al consumo | |
| 4. | Con relación a la frecuencia del servicio de abastecimiento de agua es: | | | |
| | <input type="checkbox"/> Alta | <input type="checkbox"/> Regular | <input checked="" type="checkbox"/> Baja | <input type="checkbox"/> Se interrumpe siempre |
| 5. | Qué uso le da Usted al agua? | | | |
| | <input checked="" type="checkbox"/> Doméstico | <input type="checkbox"/> Industrial | <input type="checkbox"/> Comercial | <input type="checkbox"/> Agropecuario |
| | <input type="checkbox"/> Otros usos | | | |
| 6. | Ha escuchado o leído alguna información sobre el Proyecto: Mejoras al Sistema de Abastecimiento de Agua Potable para las Comunidades de Piña, Nuevo Chagres, Palmas Bellas y Salud, Costa Abajo de Colón. | | | |
| | <input checked="" type="checkbox"/> Si | <input type="checkbox"/> No | | |
| 7. | Considera Usted que el proyecto es: | | | |
| | <input checked="" type="checkbox"/> Bueno | <input type="checkbox"/> Malo | <input type="checkbox"/> No Opino | |
| 8. | Cree que este Proyecto le puede causar alguna afectación a Usted o a su propiedad? | | | |
| | <input type="checkbox"/> Si | <input checked="" type="checkbox"/> No | <input type="checkbox"/> No Opino | |
| 9. | Considera Usted que este Proyecto puede afectar el Medio Ambiente? | | | |
| | <input checked="" type="checkbox"/> Si | <input type="checkbox"/> No | <input type="checkbox"/> No Opino | |
| 10. | Está Usted de acuerdo que se realice este Proyecto? | | | |
| | <input checked="" type="checkbox"/> Si | <input type="checkbox"/> No | <input type="checkbox"/> No Opino | |



ENCUESTA DE OPINIÓN PARA EL ESTUDIO DE IMPACTO AMBIENTAL
CATEGORÍA II

Fecha: 29/1/2020 N° de Encuesta: _____

DATOS GENERALES DEL PROYECTO

| | |
|---------------------|--|
| Nombre del Proyecto | Mejoras al Sistema de Abastecimiento de Agua Potable para las Comunidades de Piña, Nuevo Chagres, Palmas Bellas y Salud, Costa Abajo de Colón. |
| Promotor | Instituto De Acueductos y Alcantarillados Nacionales (IDAAN) |
| Ubicación | Corregimientos de Piña, Nuevo Chagres, Palmas Bellas y Salud, Distrito de Chagres, Provincia de Colón |

DATOS GENERALES DEL ENTREVISTADO

| | | | | | |
|---------------------------|----------------------|------|----------|--------------|------------------|
| Nombre | <u>Derrais Selis</u> | | | N° de Cédula | <u>3-737-748</u> |
| Edad | <u>24</u> | Sexo | <u>F</u> | Escolaridad | <u>Univer.</u> |
| Corregimiento | <u>Piña</u> | | | | |
| Dirección | <u>Piña</u> | | | | |
| Cargo/Actividad Económica | <u>ama de casa</u> | | | | |

| | |
|-----|---|
| 1. | Considera Usted que el abastecimiento del agua en su comunidad es de atención prioritaria? |
| | <input checked="" type="checkbox"/> Si <input type="checkbox"/> No <input type="checkbox"/> No sabe |
| 2. | Cómo calificaría Usted la calidad del servicio de agua potable brindado hasta el momento en su comunidad? |
| | <input type="checkbox"/> Excelente <input type="checkbox"/> Bueno <input type="checkbox"/> Regular <input checked="" type="checkbox"/> Deficiente |
| 3. | En cuanto a la tarifa del pago por el servicio del agua suministrada es: |
| | <input type="checkbox"/> Alta <input checked="" type="checkbox"/> Baja <input type="checkbox"/> Se paga de acuerdo al consumo |
| 4. | Con relación a la frecuencia del servicio de abastecimiento de agua es: |
| | <input type="checkbox"/> Alta <input type="checkbox"/> Regular <input type="checkbox"/> Baja <input checked="" type="checkbox"/> Se interrumpe siempre |
| 5. | Qué uso le da Usted al agua? |
| | <input checked="" type="checkbox"/> Doméstico <input type="checkbox"/> Industrial <input type="checkbox"/> Comercial <input type="checkbox"/> Agropecuario <input type="checkbox"/> Otros usos |
| 6. | Ha escuchado o leído alguna información sobre el Proyecto: Mejoras al Sistema de Abastecimiento de Agua Potable para las Comunidades de Piña, Nuevo Chagres, Palmas Bellas y Salud, Costa Abajo de Colón. |
| | <input type="checkbox"/> Si <input checked="" type="checkbox"/> No |
| 7. | Considera Usted que el proyecto es: |
| | <input checked="" type="checkbox"/> Bueno <input type="checkbox"/> Malo <input type="checkbox"/> No Opino |
| 8. | Cree que este Proyecto le puede causar alguna afectación a Usted o a su propiedad? |
| | <input type="checkbox"/> Si <input checked="" type="checkbox"/> No <input type="checkbox"/> No Opino |
| 9. | Considera Usted que este Proyecto puede afectar el Medio Ambiente? |
| | <input type="checkbox"/> Si <input type="checkbox"/> No <input checked="" type="checkbox"/> No Opino |
| 10. | Está Usted de acuerdo que se realice este Proyecto? |
| | <input checked="" type="checkbox"/> Si <input type="checkbox"/> No <input type="checkbox"/> No Opino |



ENCUESTA DE OPINIÓN PARA EL ESTUDIO DE IMPACTO AMBIENTAL
CATEGORÍA II

Fecha: 29/1/2020 N° de Encuesta: _____

DATOS GENERALES DEL PROYECTO

| | |
|---------------------|--|
| Nombre del Proyecto | Mejoras al Sistema de Abastecimiento de Agua Potable para las Comunidades de Piña, Nuevo Chagres, Palmas Bellas y Salud, Costa Abajo de Colón. |
| Promotor | Instituto De Acueductos y Alcantarillados Nacionales (IDAAN) |
| Ubicación | Corregimientos de Piña, Nuevo Chagres, Palmas Bellas y Salud, Distrito de Chagres, Provincia de Colón |

DATOS GENERALES DEL ENTREVISTADO

| | | | | | |
|---------------------------|----------------------|------|----------|--------------|------------------|
| Nombre | <u>Zobieda Ualdy</u> | | | N° de Cédula | <u>3-702-790</u> |
| Edad | <u>42</u> | Sexo | <u>F</u> | Escolaridad | <u>Memoria</u> |
| Corregimiento | <u>Piña</u> | | | | |
| Dirección | <u>Piña</u> | | | | |
| Cargo/Actividad Económica | <u>Omne de Casa</u> | | | | |

| | | | | |
|-----|---|---|--|--|
| 1. | Considera Usted que el abastecimiento del agua en su comunidad es de atención prioritaria? | | | |
| | <input checked="" type="checkbox"/> Si | <input type="checkbox"/> No | <input type="checkbox"/> No sabe | |
| 2. | Cómo calificaría Usted la calidad del servicio de agua potable brindado hasta el momento en su comunidad? | | | |
| | <input type="checkbox"/> Excelente | <input type="checkbox"/> Bueno | <input type="checkbox"/> Regular | <input checked="" type="checkbox"/> Deficiente |
| 3. | En cuanto a la tarifa del pago por el servicio del agua suministrada es: | | | |
| | <input type="checkbox"/> Alta | <input checked="" type="checkbox"/> Baja | <input type="checkbox"/> Se paga de acuerdo al consumo | |
| 4. | Con relación a la frecuencia del servicio de abastecimiento de agua es: | | | |
| | <input type="checkbox"/> Alta | <input checked="" type="checkbox"/> Regular | <input type="checkbox"/> Baja | <input type="checkbox"/> Se interrumpe siempre |
| 5. | Qué uso le da Usted al agua? | | | |
| | <input checked="" type="checkbox"/> Doméstico | <input type="checkbox"/> Industrial | <input type="checkbox"/> Comercial | <input type="checkbox"/> Agropecuario |
| | <input type="checkbox"/> Otros usos | | | |
| 6. | Ha escuchado o leído alguna información sobre el Proyecto: Mejoras al Sistema de Abastecimiento de Agua Potable para las Comunidades de Piña, Nuevo Chagres, Palmas Bellas y Salud, Costa Abajo de Colón. | | | |
| | <input type="checkbox"/> Si | <input checked="" type="checkbox"/> No | | |
| 7. | Considera Usted que el proyecto es: | | | |
| | <input checked="" type="checkbox"/> Bueno | <input type="checkbox"/> Malo | <input type="checkbox"/> No Opino | |
| 8. | Cree que este Proyecto le puede causar alguna afectación a Usted o a su propiedad? | | | |
| | <input type="checkbox"/> Si | <input checked="" type="checkbox"/> No | <input type="checkbox"/> No Opino | |
| 9. | Considera Usted que este Proyecto puede afectar el Medio Ambiente? | | | |
| | <input type="checkbox"/> Si | <input checked="" type="checkbox"/> No | <input type="checkbox"/> No Opino | |
| 10. | Esta Usted de acuerdo que se realice este Proyecto? | | | |
| | <input checked="" type="checkbox"/> Si | <input type="checkbox"/> No | <input type="checkbox"/> No Opino | |



ENCUESTA DE OPINIÓN PARA EL ESTUDIO DE IMPACTO AMBIENTAL
CATEGORÍA II

Fecha: 29 de enero de 2020 N° de Encuesta: _____

DATOS GENERALES DEL PROYECTO

| | |
|---------------------|--|
| Nombre del Proyecto | Mejoras al Sistema de Abastecimiento de Agua Potable para las Comunidades de Piña, Nuevo Chagres, Palmas Bellas y Salud, Costa Abajo de Colón. |
| Promotor | Instituto De Acueductos y Alcantarillados Nacionales (IDAAN) |
| Ubicación | Corregimientos de Piña, Nuevo Chagres, Palmas Bellas y Salud, Distrito de Chagres, Provincia de Colón |

DATOS GENERALES DEL ENTREVISTADO

| | | | | | |
|---------------------------|--------------------|------|---|--------------|-----------|
| Nombre | Yurieth Cunningham | | | N° de Cédula | 9-737-749 |
| Edad | 25 | Sexo | F | Escolaridad | Sexto año |
| Corregimiento | Piña | | | | |
| Dirección | Piña | | | | |
| Cargo/Actividad Económica | Ama de Casa | | | | |

| | |
|-----|---|
| 1. | Considera Usted que el abastecimiento del agua en su comunidad es de atención prioritaria? |
| | <input checked="" type="checkbox"/> Si <input type="checkbox"/> No <input type="checkbox"/> No sabe |
| 2. | Cómo calificaría Usted la calidad del servicio de agua potable brindado hasta el momento en su comunidad? |
| | <input type="checkbox"/> Excelente <input type="checkbox"/> Bueno <input type="checkbox"/> Regular <input checked="" type="checkbox"/> Deficiente |
| 3. | En cuanto a la tarifa del pago por el servicio del agua suministrada es: |
| | <input type="checkbox"/> Alta <input checked="" type="checkbox"/> Baja <input type="checkbox"/> Se paga de acuerdo al consumo |
| 4. | Con relación a la frecuencia del servicio de abastecimiento de agua es: |
| | <input type="checkbox"/> Alta <input type="checkbox"/> Regular <input type="checkbox"/> Baja <input checked="" type="checkbox"/> Se interrumpe siempre |
| 5. | Qué uso le da Usted al agua? |
| | <input checked="" type="checkbox"/> Doméstico <input type="checkbox"/> Industrial <input type="checkbox"/> Comercial <input type="checkbox"/> Agropecuario <input type="checkbox"/> Otros usos |
| 6. | Ha escuchado o leído alguna información sobre el Proyecto: Mejoras al Sistema de Abastecimiento de Agua Potable para las Comunidades de Piña, Nuevo Chagres, Palmas Bellas y Salud, Costa Abajo de Colón. |
| | <input type="checkbox"/> Si <input checked="" type="checkbox"/> No |
| 7. | Considera Usted que el proyecto es: |
| | <input checked="" type="checkbox"/> Bueno <input type="checkbox"/> Malo <input type="checkbox"/> No Opino |
| 8. | Cree que este Proyecto le puede causar alguna afectación a Usted o a su propiedad? |
| | <input type="checkbox"/> Si <input checked="" type="checkbox"/> No <input type="checkbox"/> No Opino |
| 9. | Considera Usted que este Proyecto puede afectar el Medio Ambiente? |
| | <input type="checkbox"/> Si <input checked="" type="checkbox"/> No <input type="checkbox"/> No Opino |
| 10. | Está Usted de acuerdo que se realice este Proyecto? |
| | <input checked="" type="checkbox"/> Si <input type="checkbox"/> No <input type="checkbox"/> No Opino |



ENCUESTA DE OPINIÓN PARA EL ESTUDIO DE IMPACTO AMBIENTAL
CATEGORÍA II

Fecha: 29/01/2020 N° de Encuesta: _____

DATOS GENERALES DEL PROYECTO

| | |
|---------------------|--|
| Nombre del Proyecto | Mejoras al Sistema de Abastecimiento de Agua Potable para las Comunidades de Piña, Nuevo Chagres, Palmas Bellas y Salud, Costa Abajo de Colón. |
| Promotor | Instituto De Acueductos y Alcantarillados Nacionales (IDAAN) |
| Ubicación | Corregimientos de Piña, Nuevo Chagres, Palmas Bellas y Salud, Distrito de Chagres, Provincia de Colón |

DATOS GENERALES DEL ENTREVISTADO

| | | | | | |
|---------------------------|------------------------|------|---|--------------|-----------|
| Nombre | Olga Betegón | | | N° de Cédula | 3-48-617 |
| Edad | 74 | Sexo | F | Escolaridad | Sexto año |
| Corregimiento | Piña | | | | |
| Dirección | Piña | | | | |
| Cargo/Actividad Económica | Ama de casa / Jubilada | | | | |

| | |
|-----|---|
| 1. | Considera Usted que el abastecimiento del agua en su comunidad es de atención prioritaria? |
| | <input checked="" type="checkbox"/> Si <input type="checkbox"/> No <input type="checkbox"/> No sabe |
| 2. | Cómo calificaría Usted la calidad del servicio de agua potable brindado hasta el momento en su comunidad? |
| | <input type="checkbox"/> Excelente <input type="checkbox"/> Bueno <input type="checkbox"/> Regular <input checked="" type="checkbox"/> Deficiente |
| 3. | En cuanto a la tarifa del pago por el servicio del agua suministrada es: |
| | <input type="checkbox"/> Alta <input checked="" type="checkbox"/> Baja <input type="checkbox"/> Se paga de acuerdo al consumo |
| 4. | Con relación a la frecuencia del servicio de abastecimiento de agua es: |
| | <input type="checkbox"/> Alta <input type="checkbox"/> Regular <input type="checkbox"/> Baja <input checked="" type="checkbox"/> Se interrumpe siempre |
| 5. | Qué uso le da Usted al agua? |
| | <input checked="" type="checkbox"/> Doméstico <input type="checkbox"/> Industrial <input type="checkbox"/> Comercial <input type="checkbox"/> Agropecuario <input type="checkbox"/> Otros usos |
| 6. | Ha escuchado o leído alguna información sobre el Proyecto: Mejoras al Sistema de Abastecimiento de Agua Potable para las Comunidades de Piña, Nuevo Chagres, Palmas Bellas y Salud, Costa Abajo de Colón. |
| | <input type="checkbox"/> Si <input checked="" type="checkbox"/> No |
| 7. | Considera Usted que el proyecto es: |
| | <input checked="" type="checkbox"/> Bueno <input type="checkbox"/> Malo <input type="checkbox"/> No Opino |
| 8. | Cree que este Proyecto le puede causar alguna afectación a Usted o a su propiedad? |
| | <input type="checkbox"/> Si <input checked="" type="checkbox"/> No <input type="checkbox"/> No Opino |
| 9. | Considera Usted que este Proyecto puede afectar el Medio Ambiente? |
| | <input type="checkbox"/> Si <input checked="" type="checkbox"/> No <input type="checkbox"/> No Opino |
| 10. | Está Usted de acuerdo que se realice este Proyecto? |
| | <input checked="" type="checkbox"/> Si <input type="checkbox"/> No <input type="checkbox"/> No Opino |



ENCUESTA DE OPINIÓN PARA EL ESTUDIO DE IMPACTO AMBIENTAL
CATEGORÍA II

Fecha: 29/01/2020 N° de Encuesta: _____

| DATOS GENERALES DEL PROYECTO | |
|------------------------------|--|
| Nombre del Proyecto | Mejoras al Sistema de Abastecimiento de Agua Potable para las Comunidades de Piña, Nuevo Chagres, Palmas Bellas y Salud, Costa Abajo de Colón. |
| Promotor | Instituto De Acueductos y Alcantarillados Nacionales (IDAAN) |
| Ubicación | Corregimientos de Piña, Nuevo Chagres, Palmas Bellas y Salud, Distrito de Chagres, Provincia de Colón |

| DATOS GENERALES DEL ENTREVISTADO | | | | | |
|----------------------------------|---------------|------|--------------|-------------|---------|
| Nombre | Jorge Cedeño | | N° de Cédula | 3-105-3737 | |
| Edad | 48 | Sexo | M | Escolaridad | Sexbano |
| Corregimiento | Piña | | | | |
| Dirección | Piña | | | | |
| Cargo/Actividad Económica | Independiente | | | | |

| | | | | | |
|-----|---|--|--|---|-------------------------------------|
| 1. | Considera Usted que el abastecimiento del agua en su comunidad es de atención prioritaria? | | | | |
| | <input checked="" type="checkbox"/> Si | <input type="checkbox"/> No | <input type="checkbox"/> No sabe | | |
| 2. | Cómo calificaría Usted la calidad del servicio de agua potable brindado hasta el momento en su comunidad? | | | | |
| | <input type="checkbox"/> Excelente | <input type="checkbox"/> Bueno | <input type="checkbox"/> Regular | <input checked="" type="checkbox"/> Deficiente | |
| 3. | En cuanto a la tarifa del pago por el servicio del agua suministrada es: | | | | |
| | <input type="checkbox"/> Alta | <input checked="" type="checkbox"/> Baja | <input type="checkbox"/> Se paga de acuerdo al consumo | | |
| 4. | Con relación a la frecuencia del servicio de abastecimiento de agua es: | | | | |
| | <input type="checkbox"/> Alta | <input type="checkbox"/> Regular | <input type="checkbox"/> Baja | <input checked="" type="checkbox"/> Se interrumpe siempre | |
| 5. | Qué uso le da Usted al agua? | | | | |
| | <input checked="" type="checkbox"/> Doméstico | <input type="checkbox"/> Industrial | <input type="checkbox"/> Comercial | <input type="checkbox"/> Agropecuario | <input type="checkbox"/> Otros usos |
| 6. | Ha escuchado o leído alguna información sobre el Proyecto: Mejoras al Sistema de Abastecimiento de Agua Potable para las Comunidades de Piña, Nuevo Chagres, Palmas Bellas y Salud, Costa Abajo de Colón. | | | | |
| | <input type="checkbox"/> Si | <input checked="" type="checkbox"/> No | | | |
| 7. | Considera Usted que el proyecto es: | | | | |
| | <input checked="" type="checkbox"/> Bueno | <input type="checkbox"/> Malo | <input type="checkbox"/> No Opino | | |
| 8. | Cree que este Proyecto le puede causar alguna afectación a Usted o a su propiedad? | | | | |
| | <input type="checkbox"/> Si | <input checked="" type="checkbox"/> No | <input type="checkbox"/> No Opino | | |
| 9. | Considera Usted que este Proyecto puede afectar el Medio Ambiente? | | | | |
| | <input type="checkbox"/> Si | <input checked="" type="checkbox"/> No | <input type="checkbox"/> No Opino | | |
| 10. | Está Usted de acuerdo que se realice este Proyecto? | | | | |
| | <input checked="" type="checkbox"/> Si | <input type="checkbox"/> No | <input type="checkbox"/> No Opino | | |



ENCUESTA DE OPINIÓN PARA EL ESTUDIO DE IMPACTO AMBIENTAL
CATEGORÍA II

Fecha: 29/1/20 N° de Encuesta: _____

DATOS GENERALES DEL PROYECTO

| | |
|---------------------|--|
| Nombre del Proyecto | Mejoras al Sistema de Abastecimiento de Agua Potable para las Comunidades de Piña, Nuevo Chagres, Palmas Bellas y Salud, Costa Abajo de Colón. |
| Promotor | Instituto De Acueductos y Alcantarillados Nacionales (IDAAN) |
| Ubicación | Corregimientos de Piña, Nuevo Chagres, Palmas Bellas y Salud, Distrito de Chagres, Provincia de Colón |

DATOS GENERALES DEL ENTREVISTADO

| | | | | | |
|---------------------------|----------------------------|------|----------|--------------|-------------------|
| Nombre | <u>Vicente Mayan</u> | | | N° de Cédula | <u>3-85-306</u> |
| Edad | <u>25</u> | Sexo | <u>M</u> | Escolaridad | <u>Secundaria</u> |
| Corregimiento | <u>Piña</u> | | | | |
| Dirección | <u>Piña</u> | | | | |
| Cargo/Actividad Económica | <u>Comerciante (Tun 2)</u> | | | | |

| | |
|-----|---|
| 1. | Considera Usted que el abastecimiento del agua en su comunidad es de atención prioritaria? |
| | <input checked="" type="checkbox"/> Si <input type="checkbox"/> No <input type="checkbox"/> No sabe |
| 2. | Cómo calificaría Usted la calidad del servicio de agua potable brindado hasta el momento en su comunidad? |
| | <input type="checkbox"/> Excelente <input checked="" type="checkbox"/> Bueno <input type="checkbox"/> Regular <input type="checkbox"/> Deficiente |
| 3. | En cuanto a la tarifa del pago por el servicio del agua suministrada es: |
| | <input type="checkbox"/> Alta <input checked="" type="checkbox"/> Baja <input type="checkbox"/> Se paga de acuerdo al consumo |
| 4. | Con relación a la frecuencia del servicio de abastecimiento de agua es: |
| | <input type="checkbox"/> Alta <input type="checkbox"/> Regular <input checked="" type="checkbox"/> Baja <input type="checkbox"/> Se interrumpe siempre |
| 5. | Qué uso le da Usted al agua? |
| | <input checked="" type="checkbox"/> Doméstico <input type="checkbox"/> Industrial <input type="checkbox"/> Comercial <input type="checkbox"/> Agropecuario <input type="checkbox"/> Otros usos |
| 6. | Ha escuchado o leído alguna información sobre el Proyecto: Mejoras al Sistema de Abastecimiento de Agua Potable para las Comunidades de Piña, Nuevo Chagres, Palmas Bellas y Salud, Costa Abajo de Colón. |
| | <input type="checkbox"/> Si <input checked="" type="checkbox"/> No |
| 7. | Considera Usted que el proyecto es: |
| | <input checked="" type="checkbox"/> Bueno <input type="checkbox"/> Malo <input type="checkbox"/> No Opino |
| 8. | Cree que este Proyecto le puede causar alguna afectación a Usted o a su propiedad? |
| | <input type="checkbox"/> Si <input checked="" type="checkbox"/> No <input type="checkbox"/> No Opino |
| 9. | Considera Usted que este Proyecto puede afectar el Medio Ambiente? |
| | <input type="checkbox"/> Si <input checked="" type="checkbox"/> No <input type="checkbox"/> No Opino |
| 10. | Está Usted de acuerdo que se realice este Proyecto? |
| | <input checked="" type="checkbox"/> Si <input type="checkbox"/> No <input type="checkbox"/> No Opino |



ENCUESTA DE OPINIÓN PARA EL ESTUDIO DE IMPACTO AMBIENTAL
CATEGORÍA II

Fecha: 29/01/2020 N° de Encuesta: _____

| DATOS GENERALES DEL PROYECTO | |
|------------------------------|--|
| Nombre del Proyecto | Mejoras al Sistema de Abastecimiento de Agua Potable para las Comunidades de Piña, Nuevo Chagres, Palmas Bellas y Salud, Costa Abajo de Colón. |
| Promotor | Instituto De Acueductos y Alcantarillados Nacionales (IDAAN) |
| Ubicación | Corregimientos de Piña, Nuevo Chagres, Palmas Bellas y Salud, Distrito de Chagres, Provincia de Colón |

| DATOS GENERALES DEL ENTREVISTADO | | | | | |
|----------------------------------|----------------|------|--------------|-------------|-------|
| Nombre | Tamara Leguías | | N° de Cédula | 3-724-1697 | |
| Edad | 44 | Sexo | F | Escolaridad | 3 año |
| Corregimiento | Piña | | | | |
| Dirección | Piña | | | | |
| Cargo/Actividad Económica | Independiente | | | | |

| | | | | | |
|-----|---|--|--|---|-------------------------------------|
| 1. | Considera Usted que el abastecimiento del agua en su comunidad es de atención prioritaria? | | | | |
| | <input checked="" type="checkbox"/> Si | <input type="checkbox"/> No | <input type="checkbox"/> No sabe | | |
| 2. | Cómo calificaría Usted la calidad del servicio de agua potable brindado hasta el momento en su comunidad? | | | | |
| | <input type="checkbox"/> Excelente | <input type="checkbox"/> Bueno | <input type="checkbox"/> Regular | <input checked="" type="checkbox"/> Deficiente | |
| 3. | En cuanto a la tarifa del pago por el servicio del agua suministrada es: | | | | |
| | <input type="checkbox"/> Alta | <input checked="" type="checkbox"/> Baja | <input type="checkbox"/> Se paga de acuerdo al consumo | | |
| 4. | Con relación a la frecuencia del servicio de abastecimiento de agua es: | | | | |
| | <input type="checkbox"/> Alta | <input type="checkbox"/> Regular | <input type="checkbox"/> Baja | <input checked="" type="checkbox"/> Se interrumpe siempre | |
| 5. | ¿Qué uso le da Usted al agua? | | | | |
| | <input checked="" type="checkbox"/> Doméstico | <input type="checkbox"/> Industrial | <input type="checkbox"/> Comercial | <input type="checkbox"/> Agropecuario | <input type="checkbox"/> Otros usos |
| 6. | Ha escuchado o leído alguna información sobre el Proyecto: Mejoras al Sistema de Abastecimiento de Agua Potable para las Comunidades de Piña, Nuevo Chagres, Palmas Bellas y Salud, Costa Abajo de Colón. | | | | |
| | <input type="checkbox"/> Si | <input checked="" type="checkbox"/> No | | | |
| 7. | Considera Usted que el proyecto es: | | | | |
| | <input checked="" type="checkbox"/> Bueno | <input type="checkbox"/> Malo | <input type="checkbox"/> No Opino | | |
| 8. | Cree que este Proyecto le puede causar alguna afectación a Usted o a su propiedad? | | | | |
| | <input type="checkbox"/> Si | <input checked="" type="checkbox"/> No | <input type="checkbox"/> No Opino | | |
| 9. | Considera Usted que este Proyecto puede afectar el Medio Ambiente? | | | | |
| | <input type="checkbox"/> Si | <input checked="" type="checkbox"/> No | <input type="checkbox"/> No Opino | | |
| 10. | Está Usted de acuerdo que se realice este Proyecto? | | | | |
| | <input checked="" type="checkbox"/> Si | <input type="checkbox"/> No | <input type="checkbox"/> No Opino | | |



ENCUESTA DE OPINIÓN PARA EL ESTUDIO DE IMPACTO AMBIENTAL
CATEGORÍA II

Fecha: 29/1/20 N° de Encuesta: _____

DATOS GENERALES DEL PROYECTO

| | |
|---------------------|--|
| Nombre del Proyecto | Mejoras al Sistema de Abastecimiento de Agua Potable para las Comunidades de Piña, Nuevo Chagres, Palmas Bellas y Salud, Costa Abajo de Colón. |
| Promotor | Instituto De Acueductos y Alcantarillados Nacionales (IDAAN) |
| Ubicación | Corregimientos de Piña, Nuevo Chagres, Palmas Bellas y Salud, Distrito de Chagres, Provincia de Colón |

DATOS GENERALES DEL ENTREVISTADO

| | | | | | |
|---------------------------|-------------------------|------|---|--------------|----------|
| Nombre | José Miguel Villa Verde | | | N° de Cédula | 3-72-644 |
| Edad | 62 | Sexo | M | Escolaridad | 6 año |
| Corregimiento | Piña | | | | |
| Dirección | Piña | | | | |
| Cargo/Actividad Económica | Jubilado | | | | |

| | | | | |
|-----|---|---|--|--|
| 1. | Considera Usted que el abastecimiento del agua en su comunidad es de atención prioritaria? | | | |
| | <input checked="" type="checkbox"/> Si | <input type="checkbox"/> No | <input type="checkbox"/> No sabe | |
| 2. | Cómo calificaría Usted la calidad del servicio de agua potable brindado hasta el momento en su comunidad? | | | |
| | <input type="checkbox"/> Excelente | <input type="checkbox"/> Bueno | <input checked="" type="checkbox"/> Regular | <input type="checkbox"/> Deficiente |
| 3. | En cuanto a la tarifa del pago por el servicio del agua suministrada es: | | | |
| | <input type="checkbox"/> Alta | <input checked="" type="checkbox"/> Baja | <input type="checkbox"/> Se paga de acuerdo al consumo | |
| 4. | Con relación a la frecuencia del servicio de abastecimiento de agua es: | | | |
| | <input type="checkbox"/> Alta | <input checked="" type="checkbox"/> Regular | <input type="checkbox"/> Baja | <input type="checkbox"/> Se interrumpe siempre |
| 5. | Qué uso le da Usted al agua? | | | |
| | <input checked="" type="checkbox"/> Doméstico | <input type="checkbox"/> Industrial | <input type="checkbox"/> Comercial | <input type="checkbox"/> Agropecuario |
| | <input type="checkbox"/> Otros usos | | | |
| 6. | Ha escuchado o leído alguna información sobre el Proyecto: Mejoras al Sistema de Abastecimiento de Agua Potable para las Comunidades de Piña, Nuevo Chagres, Palmas Bellas y Salud, Costa Abajo de Colón. | | | |
| | <input checked="" type="checkbox"/> Si | <input type="checkbox"/> No | | |
| 7. | Considera Usted que el proyecto es: | | | |
| | <input checked="" type="checkbox"/> Bueno | <input type="checkbox"/> Malo | <input type="checkbox"/> No Opino | |
| 8. | Cree que este Proyecto le puede causar alguna afectación a Usted o a su propiedad? | | | |
| | <input type="checkbox"/> Si | <input checked="" type="checkbox"/> No | <input type="checkbox"/> No Opino | |
| 9. | Considera Usted que este Proyecto puede afectar el Medio Ambiente? | | | |
| | <input type="checkbox"/> Si | <input checked="" type="checkbox"/> No | <input type="checkbox"/> No Opino | |
| 10. | Está Usted de acuerdo que se realice este Proyecto? | | | |
| | <input checked="" type="checkbox"/> Si | <input type="checkbox"/> No | <input type="checkbox"/> No Opino | |



ENCUESTA DE OPINIÓN PARA EL ESTUDIO DE IMPACTO AMBIENTAL
CATEGORÍA II

Fecha: 29/1/2020 N° de Encuesta: _____

DATOS GENERALES DEL PROYECTO

| | |
|---------------------|--|
| Nombre del Proyecto | Mejoras al Sistema de Abastecimiento de Agua Potable para las Comunidades de Piña, Nuevo Chagres, Palmas Bellas y Salud, Costa Abajo de Colón. |
| Promotor | Instituto De Acueductos y Alcantarillados Nacionales (IDAAN) |
| Ubicación | Corregimientos de Piña, Nuevo Chagres, Palmas Bellas y Salud, Distrito de Chagres, Provincia de Colón |

DATOS GENERALES DEL ENTREVISTADO

| | | | | | |
|---------------------------|-------------------------|------|----------|--------------|-------------------|
| Nombre | <u>Javier Viterio</u> | | | N° de Cédula | <u>3-91-636</u> |
| Edad | <u>52</u> | Sexo | <u>M</u> | Escolaridad | <u>Secundaria</u> |
| Corregimiento | <u>Piña</u> | | | | |
| Dirección | <u>Puerto Marguillo</u> | | | | |
| Cargo/Actividad Económica | <u>Puerto Marguillo</u> | | | | |

| | |
|-----|---|
| 1. | Considera Usted que el abastecimiento del agua en su comunidad es de atención prioritaria? |
| | <input checked="" type="checkbox"/> Si <input type="checkbox"/> No <input type="checkbox"/> No sabe |
| 2. | Cómo calificaría Usted la calidad del servicio de agua potable brindado hasta el momento en su comunidad? |
| | <input type="checkbox"/> Excelente <input type="checkbox"/> Bueno <input type="checkbox"/> Regular <input checked="" type="checkbox"/> Deficiente |
| 3. | En cuanto a la tarifa del pago por el servicio del agua suministrada es: |
| | <input type="checkbox"/> Alta <input checked="" type="checkbox"/> Baja <input type="checkbox"/> Se paga de acuerdo al consumo |
| 4. | Con relación a la frecuencia del servicio de abastecimiento de agua es: |
| | <input type="checkbox"/> Alta <input type="checkbox"/> Regular <input type="checkbox"/> Baja <input checked="" type="checkbox"/> Se interrumpe siempre |
| 5. | Qué uso le da Usted al agua? |
| | <input checked="" type="checkbox"/> Doméstico <input type="checkbox"/> Industrial <input type="checkbox"/> Comercial <input type="checkbox"/> Agropecuario <input type="checkbox"/> Otros usos |
| 6. | Ha escuchado o leído alguna información sobre el Proyecto: Mejoras al Sistema de Abastecimiento de Agua Potable para las Comunidades de Piña, Nuevo Chagres, Palmas Bellas y Salud, Costa Abajo de Colón. |
| | <input checked="" type="checkbox"/> Si <input type="checkbox"/> No |
| 7. | Considera Usted que el proyecto es: |
| | <input checked="" type="checkbox"/> Bueno <input type="checkbox"/> Malo <input type="checkbox"/> No Opino |
| 8. | Cree que este Proyecto le puede causar alguna afectación a Usted o a su propiedad? |
| | <input type="checkbox"/> Si <input checked="" type="checkbox"/> No <input type="checkbox"/> No Opino |
| 9. | Considera Usted que este Proyecto puede afectar el Medio Ambiente? |
| | <input type="checkbox"/> Si <input checked="" type="checkbox"/> No <input type="checkbox"/> No Opino |
| 10. | Está Usted de acuerdo que se realice este Proyecto? |
| | <input checked="" type="checkbox"/> Si <input type="checkbox"/> No <input type="checkbox"/> No Opino |



ENCUESTA DE OPINIÓN PARA EL ESTUDIO DE IMPACTO AMBIENTAL
CATEGORÍA II

Fecha: 29 de enero de 2020 N° de Encuesta: _____

DATOS GENERALES DEL PROYECTO

| | |
|---------------------|--|
| Nombre del Proyecto | Mejoras al Sistema de Abastecimiento de Agua Potable para las Comunidades de Piña, Nuevo Chagres, Palmas Bellas y Salud, Costa Abajo de Colón. |
| Promotor | Instituto De Acueductos y Alcantarillados Nacionales (IDAAN) |
| Ubicación | Corregimientos de Piña, Nuevo Chagres, Palmas Bellas y Salud, Distrito de Chagres, Provincia de Colón |

DATOS GENERALES DEL ENTREVISTADO

| | | | |
|---------------------------|-------------------------------|--------------|-----------|
| Nombre | José Edix Nereide | N° de Cédula | 3-66-1450 |
| Edad | 65 | Sexo | M |
| Corregimiento | Piña | Escolaridad | 8to año |
| Dirección | Piña | | |
| Cargo/Actividad Económica | Jefe Mantenimiento Pandeporte | | |

| | |
|-----|---|
| 1. | Considera Usted que el abastecimiento del agua en su comunidad es de atención prioritaria? |
| | <input checked="" type="checkbox"/> Si <input type="checkbox"/> No <input type="checkbox"/> No sabe |
| 2. | Cómo calificaría Usted la calidad del servicio de agua potable brindado hasta el momento en su comunidad? |
| | <input type="checkbox"/> Excelente <input type="checkbox"/> Bueno <input checked="" type="checkbox"/> Regular <input type="checkbox"/> Deficiente |
| 3. | En cuanto a la tarifa del pago por el servicio del agua suministrada es: |
| | <input type="checkbox"/> Alta <input checked="" type="checkbox"/> Baja <input type="checkbox"/> Se paga de acuerdo al consumo |
| 4. | Con relación a la frecuencia del servicio de abastecimiento de agua es: |
| | <input type="checkbox"/> Alta <input checked="" type="checkbox"/> Regular <input type="checkbox"/> Baja <input type="checkbox"/> Se interrumpe siempre |
| 5. | Qué uso le da Usted al agua? |
| | <input checked="" type="checkbox"/> Doméstico <input type="checkbox"/> Industrial <input type="checkbox"/> Comercial <input type="checkbox"/> Agropecuario <input type="checkbox"/> Otros usos |
| 6. | Ha escuchado o leído alguna información sobre el Proyecto: Mejoras al Sistema de Abastecimiento de Agua Potable para las Comunidades de Piña, Nuevo Chagres, Palmas Bellas y Salud, Costa Abajo de Colón. |
| | <input type="checkbox"/> Si <input checked="" type="checkbox"/> No |
| 7. | Considera Usted que el proyecto es: |
| | <input checked="" type="checkbox"/> Bueno <input type="checkbox"/> Malo <input type="checkbox"/> No Opino |
| 8. | Cree que este Proyecto le puede causar alguna afectación a Usted o a su propiedad? |
| | <input type="checkbox"/> Si <input checked="" type="checkbox"/> No <input type="checkbox"/> No Opino |
| 9. | Considera Usted que este Proyecto puede afectar el Medio Ambiente? |
| | <input type="checkbox"/> Si <input checked="" type="checkbox"/> No <input type="checkbox"/> No Opino |
| 10. | Esta Usted de acuerdo que se realice este Proyecto? |
| | <input checked="" type="checkbox"/> Si <input type="checkbox"/> No <input type="checkbox"/> No Opino |



ENCUESTA DE OPINIÓN PARA EL ESTUDIO DE IMPACTO AMBIENTAL
CATEGORÍA II

Fecha: 29/01/2020 N° de Encuesta: _____

DATOS GENERALES DEL PROYECTO

| | |
|---------------------|--|
| Nombre del Proyecto | Mejoras al Sistema de Abastecimiento de Agua Potable para las Comunidades de Piña, Nuevo Chagres, Palmas Bellas y Salud, Costa Abajo de Colón. |
| Promotor | Instituto De Acueductos y Alcantarillados Nacionales (IDAAN) |
| Ubicación | Corregimientos de Piña, Nuevo Chagres, Palmas Bellas y Salud, Distrito de Chagres, Provincia de Colón |

DATOS GENERALES DEL ENTREVISTADO

| DATOS GENERALES DEL ENTREVISTADO | | | | | |
|----------------------------------|--------------|------|--------------|-------------|-------|
| Nombre | Osiris Ortiz | | N° de Cédula | 3-108-19 | |
| Edad | 48 | Sexo | F | Escolaridad | 3 año |
| Corregimiento | Piña | | | | |
| Dirección | Piña | | | | |
| Cargo/Actividad Económica | Ama de Casa | | | | |

| | |
|-----|---|
| 1. | Considera Usted que el abastecimiento del agua en su comunidad es de atención prioritaria? |
| | <input checked="" type="checkbox"/> Si <input type="checkbox"/> No <input type="checkbox"/> No sabe |
| 2. | Cómo calificaría Usted la calidad del servicio de agua potable brindado hasta el momento en su comunidad? |
| | <input type="checkbox"/> Excelente <input type="checkbox"/> Bueno <input checked="" type="checkbox"/> Regular <input type="checkbox"/> Deficiente |
| 3. | En cuanto a la tarifa del pago por el servicio del agua suministrada es: |
| | <input type="checkbox"/> Alta <input checked="" type="checkbox"/> Baja <input type="checkbox"/> Se paga de acuerdo al consumo |
| 4. | Con relación a la frecuencia del servicio de abastecimiento de agua es: |
| | <input type="checkbox"/> Alta <input checked="" type="checkbox"/> Regular <input type="checkbox"/> Baja <input type="checkbox"/> Se interrumpe siempre |
| 5. | Qué uso le da Usted al agua? |
| | <input checked="" type="checkbox"/> Doméstico <input type="checkbox"/> Industrial <input type="checkbox"/> Comercial <input type="checkbox"/> Agropecuario <input type="checkbox"/> Otros usos |
| 6. | Ha escuchado o leído alguna información sobre el Proyecto: Mejoras al Sistema de Abastecimiento de Agua Potable para las Comunidades de Piña, Nuevo Chagres, Palmas Bellas y Salud, Costa Abajo de Colón. |
| | <input type="checkbox"/> Si <input checked="" type="checkbox"/> No |
| 7. | Considera Usted que el proyecto es: |
| | <input checked="" type="checkbox"/> Bueno <input type="checkbox"/> Malo <input type="checkbox"/> No Opino |
| 8. | Cree que este Proyecto le puede causar alguna afectación a Usted o a su propiedad? |
| | <input type="checkbox"/> Si <input checked="" type="checkbox"/> No <input type="checkbox"/> No Opino |
| 9. | Considera Usted que este Proyecto puede afectar el Medio Ambiente? |
| | <input type="checkbox"/> Si <input type="checkbox"/> No <input checked="" type="checkbox"/> No Opino |
| 10. | Está Usted de acuerdo que se realice este Proyecto? |
| | <input checked="" type="checkbox"/> Si <input type="checkbox"/> No <input type="checkbox"/> No Opino |



ENCUESTA DE OPINIÓN PARA EL ESTUDIO DE IMPACTO AMBIENTAL
CATEGORÍA II

Fecha: 29/01/2020 N° de Encuesta: _____

DATOS GENERALES DEL PROYECTO

| | |
|---------------------|--|
| Nombre del Proyecto | Mejoras al Sistema de Abastecimiento de Agua Potable para las Comunidades de Piña, Nuevo Chagres, Palmas Bellas y Salud, Costa Abajo de Colón. |
| Promotor | Instituto De Acueductos y Alcantarillados Nacionales (IDAAN) |
| Ubicación | Corregimientos de Piña, Nuevo Chagres, Palmas Bellas y Salud, Distrito de Chagres, Provincia de Colón |

DATOS GENERALES DEL ENTREVISTADO

| | | | | | |
|---------------------------|----------------|------|---|--------------|------------|
| Nombre | Manelis Waters | | | N° de Cédula | 3-714-1913 |
| Edad | 39 | Sexo | F | Escolaridad | Sexto año |
| Corregimiento | Piña | | | | |
| Dirección | Piña | | | | |
| Cargo/Actividad Económica | Ama de Casa. | | | | |

| | |
|-----|---|
| 1. | Considera Usted que el abastecimiento del agua en su comunidad es de atención prioritaria? |
| | <input checked="" type="checkbox"/> Si <input type="checkbox"/> No <input type="checkbox"/> No sabe |
| 2. | Cómo calificaría Usted la calidad del servicio de agua potable brindado hasta el momento en su comunidad? |
| | <input type="checkbox"/> Excelente <input type="checkbox"/> Bueno <input checked="" type="checkbox"/> Regular <input type="checkbox"/> Deficiente |
| 3. | En cuanto a la tarifa del pago por el servicio del agua suministrada es: |
| | <input type="checkbox"/> Alta <input checked="" type="checkbox"/> Baja <input type="checkbox"/> Se paga de acuerdo al consumo |
| 4. | Con relación a la frecuencia del servicio de abastecimiento de agua es: |
| | <input type="checkbox"/> Alta <input type="checkbox"/> Regular <input type="checkbox"/> Baja <input checked="" type="checkbox"/> Se interrumpe siempre |
| 5. | Qué uso le da Usted al agua? |
| | <input checked="" type="checkbox"/> Doméstico <input type="checkbox"/> Industrial <input type="checkbox"/> Comercial <input type="checkbox"/> Agropecuario <input type="checkbox"/> Otros usos |
| 6. | Ha escuchado o leído alguna información sobre el Proyecto: Mejoras al Sistema de Abastecimiento de Agua Potable para las Comunidades de Piña, Nuevo Chagres, Palmas Bellas y Salud, Costa Abajo de Colón. |
| | <input checked="" type="checkbox"/> Si <input type="checkbox"/> No |
| 7. | Considera Usted que el proyecto es: |
| | <input checked="" type="checkbox"/> Bueno <input type="checkbox"/> Malo <input type="checkbox"/> No Opino |
| 8. | Cree que este Proyecto le puede causar alguna afectación a Usted o a su propiedad? |
| | <input type="checkbox"/> Si <input checked="" type="checkbox"/> No <input type="checkbox"/> No Opino |
| 9. | Considera Usted que este Proyecto puede afectar el Medio Ambiente? |
| | <input type="checkbox"/> Si <input type="checkbox"/> No <input checked="" type="checkbox"/> No Opino |
| 10. | Está Usted de acuerdo que se realice este Proyecto? |
| | <input checked="" type="checkbox"/> Si <input type="checkbox"/> No <input type="checkbox"/> No Opino |



ENCUESTA DE OPINIÓN PARA EL ESTUDIO DE IMPACTO AMBIENTAL CATEGORÍA II

Fecha: 29/1/2020 N° de Encuesta: _____

| DATOS GENERALES DEL PROYECTO | |
|------------------------------|--|
| Nombre del Proyecto | Mejoras al Sistema de Abastecimiento de Agua Potable para las Comunidades de Piña, Nuevo Chagres, Palmas Bellas y Salud, Costa Abajo de Colón. |
| Promotor | Instituto De Acueductos y Alcantarillados Nacionales (IDAAN) |
| Ubicación | Corregimientos de Piña, Nuevo Chagres, Palmas Bellas y Salud, Distrito de Chagres, Provincia de Colón |

| DATOS GENERALES DEL ENTREVISTADO | | | | | |
|----------------------------------|-------------------------|------|--------------|-----------------|-------------------|
| Nombre | <u>Yasme De la Cruz</u> | | N° de Cédula | <u>3-77-155</u> | |
| Edad | <u>62</u> | Sexo | <u>F</u> | Escolaridad | <u>Secundaria</u> |
| Corregimiento | <u>Piña</u> | | | | |
| Dirección | <u>Piña</u> | | | | |
| Cargo/Actividad Económica | <u>Amo de Casa</u> | | | | |

| | | | | | |
|-----|---|--|--|---|-------------------------------------|
| 1. | Considera Usted que el abastecimiento del agua en su comunidad es de atención prioritaria? | | | | |
| | <input checked="" type="checkbox"/> Si | <input type="checkbox"/> No | <input type="checkbox"/> No sabe | | |
| 2. | Cómo calificaría Usted la calidad del servicio de agua potable brindado hasta el momento en su comunidad? | | | | |
| | <input type="checkbox"/> Excelente | <input type="checkbox"/> Bueno | <input checked="" type="checkbox"/> Regular | <input type="checkbox"/> Deficiente | |
| 3. | En cuanto a la tarifa del pago por el servicio del agua suministrada es: | | | | |
| | <input type="checkbox"/> Alta | <input checked="" type="checkbox"/> Baja | <input type="checkbox"/> Se paga de acuerdo al consumo | | |
| 4. | Con relación a la frecuencia del servicio de abastecimiento de agua es: | | | | |
| | <input type="checkbox"/> Alta | <input type="checkbox"/> Regular | <input type="checkbox"/> Baja | <input checked="" type="checkbox"/> Se interrumpe siempre | |
| 5. | Qué uso le da Usted al agua? | | | | |
| | <input checked="" type="checkbox"/> Doméstico | <input type="checkbox"/> Industrial | <input type="checkbox"/> Comercial | <input type="checkbox"/> Agropecuario | <input type="checkbox"/> Otros usos |
| 6. | Ha escuchado o leído alguna información sobre el Proyecto: Mejoras al Sistema de Abastecimiento de Agua Potable para las Comunidades de Piña, Nuevo Chagres, Palmas Bellas y Salud, Costa Abajo de Colón. | | | | |
| | <input type="checkbox"/> Si | <input checked="" type="checkbox"/> No | | | |
| 7. | Considera Usted que el proyecto es: | | | | |
| | <input checked="" type="checkbox"/> Bueno | <input type="checkbox"/> Malo | <input type="checkbox"/> No Opino | | |
| 8. | Cree que este Proyecto le puede causar alguna afectación a Usted o a su propiedad? | | | | |
| | <input type="checkbox"/> Si | <input checked="" type="checkbox"/> No | <input type="checkbox"/> No Opino | | |
| 9. | Considera Usted que este Proyecto puede afectar el Medio Ambiente? | | | | |
| | <input type="checkbox"/> Si | <input checked="" type="checkbox"/> No | <input type="checkbox"/> No Opino | | |
| 10. | Está Usted de acuerdo que se realice este Proyecto? | | | | |
| | <input checked="" type="checkbox"/> Si | <input type="checkbox"/> No | <input type="checkbox"/> No Opino | | |



ENCUESTA DE OPINIÓN PARA EL ESTUDIO DE IMPACTO AMBIENTAL
CATEGORÍA II

Fecha:

29/1/2020

N° de Encuesta:

DATOS GENERALES DEL PROYECTO

| | |
|---------------------|--|
| Nombre del Proyecto | Mejoras al Sistema de Abastecimiento de Agua Potable para las Comunidades de Piña, Nuevo Chagres, Palmas Bellas y Salud, Costa Abajo de Colón. |
| Promotor | Instituto De Acueductos y Alcantarillados Nacionales (IDAAN) |
| Ubicación | Corregimientos de Piña, Nuevo Chagres, Palmas Bellas y Salud, Distrito de Chagres, Provincia de Colón |

DATOS GENERALES DEL ENTREVISTADO

| | | | |
|---------------------------|-------------------|--------------|-------------|
| Nombre | Bancio Alvarez H | N° de Cédula | 389-614 |
| Edad | 58 | Sexo | H |
| Corregimiento | Piña | Escolaridad | Universidad |
| Dirección | Piña | | |
| Cargo/Actividad Económica | Bueno Profesional | | |

| | |
|-----|---|
| 1. | Considera Usted que el abastecimiento del agua en su comunidad es de atención prioritaria? |
| | <input checked="" type="checkbox"/> Si <input type="checkbox"/> No <input type="checkbox"/> No sabe |
| 2. | Cómo calificaría Usted la calidad del servicio de agua potable brindado hasta el momento en su comunidad? |
| | <input type="checkbox"/> Excelente <input type="checkbox"/> Bueno <input checked="" type="checkbox"/> Regular <input type="checkbox"/> Deficiente |
| 3. | En cuanto a la tarifa del pago por el servicio del agua suministrada es: |
| | <input type="checkbox"/> Alta <input checked="" type="checkbox"/> Baja <input type="checkbox"/> Se paga de acuerdo al consumo |
| 4. | Con relación a la frecuencia del servicio de abastecimiento de agua es: |
| | <input checked="" type="checkbox"/> Alta <input type="checkbox"/> Regular <input type="checkbox"/> Baja <input type="checkbox"/> Se interrumpe siempre |
| 5. | Qué uso le da Usted al agua? |
| | <input checked="" type="checkbox"/> Doméstico <input type="checkbox"/> Industrial <input type="checkbox"/> Comercial <input type="checkbox"/> Agropecuario <input type="checkbox"/> Otros usos |
| 6. | Ha escuchado o leído alguna información sobre el Proyecto: Mejoras al Sistema de Abastecimiento de Agua Potable para las Comunidades de Piña, Nuevo Chagres, Palmas Bellas y Salud, Costa Abajo de Colón. |
| | <input type="checkbox"/> Si <input checked="" type="checkbox"/> No |
| 7. | Considera Usted que el proyecto es: |
| | <input checked="" type="checkbox"/> Bueno <input type="checkbox"/> Malo <input type="checkbox"/> No Opino |
| 8. | Cree que este Proyecto le puede causar alguna afectación a Usted o a su propiedad? |
| | <input type="checkbox"/> Si <input checked="" type="checkbox"/> No <input type="checkbox"/> No Opino |
| 9. | Considera Usted que este Proyecto puede afectar el Medio Ambiente? |
| | <input type="checkbox"/> Si <input checked="" type="checkbox"/> No <input type="checkbox"/> No Opino |
| 10. | Está Usted de acuerdo que se realice este Proyecto? |
| | <input checked="" type="checkbox"/> Si <input type="checkbox"/> No <input type="checkbox"/> No Opino |



ENCUESTA DE OPINIÓN PARA EL ESTUDIO DE IMPACTO AMBIENTAL CATEGORÍA II

Fecha: 29/11/2010 N° de Encuesta: _____

DATOS GENERALES DEL PROYECTO

| | |
|---------------------|--|
| Nombre del Proyecto | Mejoras al Sistema de Abastecimiento de Agua Potable para las Comunidades de Piña, Nuevo Chagres, Palmas Bellas y Salud, Costa Abajo de Colón. |
| Promotor | Instituto De Acueductos y Alcantarillados Nacionales (IDAAN) |
| Ubicación | Corregimientos de Piña, Nuevo Chagres, Palmas Bellas y Salud, Distrito de Chagres, Provincia de Colón |

DATOS GENERALES DEL ENTREVISTADO

| | | | | | |
|---------------------------|------------------------------|------|----------|--------------|------------------|
| Nombre | <u>José Machado</u> | | | N° de Cédula | <u>3-86-1016</u> |
| Edad | <u>55</u> | Sexo | <u>M</u> | Escolaridad | <u>Primaria</u> |
| Corregimiento | <u>Piña</u> | | | | |
| Dirección | <u>Piña</u> | | | | |
| Cargo/Actividad Económica | <u>Contratista Ambiental</u> | | | | |

| | |
|-----|---|
| 1. | Considera Usted que el abastecimiento del agua en su comunidad es de atención prioritaria? |
| | <input checked="" type="checkbox"/> Sí <input type="checkbox"/> No <input type="checkbox"/> No sabe |
| 2. | Cómo calificaría Usted la calidad del servicio de agua potable brindado hasta el momento en su comunidad? |
| | <input type="checkbox"/> Excelente <input type="checkbox"/> Bueno <input checked="" type="checkbox"/> Regular <input type="checkbox"/> Deficiente |
| 3. | En cuanto a la tarifa del pago por el servicio del agua suministrada es: |
| | <input type="checkbox"/> Alta <input checked="" type="checkbox"/> Baja <input type="checkbox"/> Se paga de acuerdo al consumo |
| 4. | Con relación a la frecuencia del servicio de abastecimiento de agua es: |
| | <input type="checkbox"/> Alta <input type="checkbox"/> Regular <input type="checkbox"/> Baja <input checked="" type="checkbox"/> Se interrumpe siempre |
| 5. | Qué uso le da Usted al agua? |
| | <input checked="" type="checkbox"/> Doméstico <input type="checkbox"/> Industrial <input type="checkbox"/> Comercial <input type="checkbox"/> Agropecuario <input type="checkbox"/> Otros usos |
| 6. | Ha escuchado o leído alguna información sobre el Proyecto: Mejoras al Sistema de Abastecimiento de Agua Potable para las Comunidades de Piña, Nuevo Chagres, Palmas Bellas y Salud, Costa Abajo de Colón. |
| | <input type="checkbox"/> Si <input checked="" type="checkbox"/> No |
| 7. | Considera Usted que el proyecto es: |
| | <input checked="" type="checkbox"/> Bueno <input type="checkbox"/> Malo <input type="checkbox"/> No Opino |
| 8. | Cree que este Proyecto le puede causar alguna afectación a Usted o a su propiedad? |
| | <input type="checkbox"/> Si <input checked="" type="checkbox"/> No <input type="checkbox"/> No Opino |
| 9. | Considera Usted que este Proyecto puede afectar el Medio Ambiente? |
| | <input type="checkbox"/> Si <input checked="" type="checkbox"/> No <input type="checkbox"/> No Opino |
| 10. | Está Usted de acuerdo que se realice este Proyecto? |
| | <input checked="" type="checkbox"/> Si <input type="checkbox"/> No <input type="checkbox"/> No Opino |



ENCUESTA DE OPINIÓN PARA EL ESTUDIO DE IMPACTO AMBIENTAL
CATEGORÍA II

Fecha: 29/01/2020 N° de Encuesta: _____

DATOS GENERALES DEL PROYECTO

| | |
|---------------------|--|
| Nombre del Proyecto | Mejoras al Sistema de Abastecimiento de Agua Potable para las Comunidades de Piña, Nuevo Chagres, Palmas Bellas y Salud, Costa Abajo de Colón. |
| Promotor | Instituto De Acueductos y Alcantarillados Nacionales (IDAAN) |
| Ubicación | Corregimientos de Piña, Nuevo Chagres, Palmas Bellas y Salud, Distrito de Chagres, Provincia de Colón |

DATOS GENERALES DEL ENTREVISTADO

| | | | | | |
|---------------------------|-------------------------|------|----------|--------------|---------------------|
| Nombre | <u>Kawellen Jarríos</u> | | | N° de Cédula | <u>3-745-135</u> |
| Edad | <u>20</u> | Sexo | <u>F</u> | Escolaridad | <u>Univeritaria</u> |
| Corregimiento | <u>Piña</u> | | | | |
| Dirección | <u>Piña</u> | | | | |
| Cargo/Actividad Económica | <u>Estudiante</u> | | | | |

| | | | | |
|-----|---|--|--|---|
| 1. | Considera Usted que el abastecimiento del agua en su comunidad es de atención prioritaria? | | | |
| | <input checked="" type="checkbox"/> Sí | <input type="checkbox"/> No | <input type="checkbox"/> No sabe | |
| 2. | Cómo calificaría Usted la calidad del servicio de agua potable brindado hasta el momento en su comunidad? | | | |
| | <input type="checkbox"/> Excelente | <input type="checkbox"/> Bueno | <input checked="" type="checkbox"/> Regular | <input type="checkbox"/> Deficiente |
| 3. | En cuanto a la tarifa del pago por el servicio del agua suministrada es: | | | |
| | <input type="checkbox"/> Alta | <input checked="" type="checkbox"/> Baja | <input type="checkbox"/> Se paga de acuerdo al consumo | |
| 4. | Con relación a la frecuencia del servicio de abastecimiento de agua es: | | | |
| | <input type="checkbox"/> Alta | <input type="checkbox"/> Regular | <input type="checkbox"/> Baja | <input checked="" type="checkbox"/> Se interrumpe siempre |
| 5. | Qué uso le da Usted al agua? | | | |
| | <input checked="" type="checkbox"/> Doméstico | <input type="checkbox"/> Industrial | <input type="checkbox"/> Comercial | <input type="checkbox"/> Agropecuario |
| | <input type="checkbox"/> Otros usos | | | |
| 6. | Ha escuchado o leído alguna información sobre el Proyecto: Mejoras al Sistema de Abastecimiento de Agua Potable para las Comunidades de Piña, Nuevo Chagres, Palmas Bellas y Salud, Costa Abajo de Colón. | | | |
| | <input checked="" type="checkbox"/> Sí | <input type="checkbox"/> No | | |
| 7. | Considera Usted que el proyecto es: | | | |
| | <input checked="" type="checkbox"/> Bueno | <input type="checkbox"/> Malo | <input type="checkbox"/> No Opino | |
| 8. | Cree que este Proyecto le puede causar alguna afectación a Usted o a su propiedad? | | | |
| | <input type="checkbox"/> Si | <input checked="" type="checkbox"/> No | <input type="checkbox"/> No Opino | |
| 9. | Considera Usted que este Proyecto puede afectar el Medio Ambiente? | | | |
| | <input type="checkbox"/> Si | <input checked="" type="checkbox"/> No | <input type="checkbox"/> No Opino | |
| 10. | Está Usted de acuerdo que se realice este Proyecto? | | | |
| | <input checked="" type="checkbox"/> Si | <input type="checkbox"/> No | <input type="checkbox"/> No Opino | |



ENCUESTA DE OPINIÓN PARA EL ESTUDIO DE IMPACTO AMBIENTAL
CATEGORÍA II

Fecha: 29/01/2020 N° de Encuesta: _____

DATOS GENERALES DEL PROYECTO

| | |
|---------------------|--|
| Nombre del Proyecto | Mejoras al Sistema de Abastecimiento de Agua Potable para las Comunidades de Piña, Nuevo Chagres, Palmas Bellas y Salud, Costa Abajo de Colón. |
| Promotor | Instituto De Acueductos y Alcantarillados Nacionales (IDAAN) |
| Ubicación | Corregimientos de Piña, Nuevo Chagres, Palmas Bellas y Salud, Distrito de Chagres, Provincia de Colón |

DATOS GENERALES DEL ENTREVISTADO

| DATOS GENERALES DEL ENTREVISTADO | | | | |
|----------------------------------|----------------------------|------|--------------|-------------|
| Nombre | Irvin González | | N° de Cédula | 3-735-1585 |
| Edad | 24 | Sexo | M | Escolaridad |
| Corregimiento | Palmas Belles | | | |
| Dirección | Palmas Belles, la zona. | | | |
| Cargo/Actividad Económica | Encargado Menúsuper, Piña. | | | |

| | | | | | |
|-----|---|---|---|--|-------------------------------------|
| 1. | Considera Usted que el abastecimiento del agua en su comunidad es de atención prioritaria? | | | | |
| | <input checked="" type="checkbox"/> Si | <input type="checkbox"/> No | <input type="checkbox"/> No sabe | | |
| 2. | Cómo calificaría Usted la calidad del servicio de agua potable brindado hasta el momento en su comunidad? | | | | |
| | <input type="checkbox"/> Excelente | <input type="checkbox"/> Bueno | <input checked="" type="checkbox"/> Regular | <input type="checkbox"/> Deficiente | |
| 3. | En cuanto a la tarifa del pago por el servicio del agua suministrada es: | | | | |
| | <input type="checkbox"/> Alta | <input type="checkbox"/> Baja | <input checked="" type="checkbox"/> Se paga de acuerdo al consumo | | |
| 4. | Con relación a la frecuencia del servicio de abastecimiento de agua es: | | | | |
| | <input type="checkbox"/> Alta | <input checked="" type="checkbox"/> Regular | <input type="checkbox"/> Baja | <input type="checkbox"/> Se interrumpe siempre | |
| 5. | Qué uso le da Usted al agua? | | | | |
| | <input checked="" type="checkbox"/> Doméstico | <input type="checkbox"/> Industrial | <input type="checkbox"/> Comercial | <input type="checkbox"/> Agropecuario | <input type="checkbox"/> Otros usos |
| 6. | Ha escuchado o leído alguna información sobre el Proyecto: Mejoras al Sistema de Abastecimiento de Agua Potable para las Comunidades de Piña, Nuevo Chagres, Palmas Bellas y Salud, Costa Abajo de Colón. | | | | |
| | <input checked="" type="checkbox"/> Si | <input type="checkbox"/> No | | | |
| 7. | Considera Usted que el proyecto es: | | | | |
| | <input checked="" type="checkbox"/> Bueno | <input type="checkbox"/> Malo | <input type="checkbox"/> No Opino | | |
| 8. | Cree que este Proyecto le puede causar alguna afectación a Usted o a su propiedad? | | | | |
| | <input type="checkbox"/> Si | <input checked="" type="checkbox"/> No | <input type="checkbox"/> No Opino | | |
| 9. | Considera Usted que este Proyecto puede afectar el Medio Ambiente? | | | | |
| | <input type="checkbox"/> Si | <input checked="" type="checkbox"/> No | <input type="checkbox"/> No Opino | | |
| 10. | Está Usted de acuerdo que se realice este Proyecto? | | | | |
| | <input checked="" type="checkbox"/> Si | <input type="checkbox"/> No | <input type="checkbox"/> No Opino | | |



ENCUESTA DE OPINIÓN PARA EL ESTUDIO DE IMPACTO AMBIENTAL
CATEGORÍA II

Fecha: 29/01/2020 N° de Encuesta: _____

DATOS GENERALES DEL PROYECTO

| | |
|---------------------|--|
| Nombre del Proyecto | Mejoras al Sistema de Abastecimiento de Agua Potable para las Comunidades de Piña, Nuevo Chagres, Palmas Bellas y Salud, Costa Abajo de Colón. |
| Promotor | Instituto De Acueductos y Alcantarillados Nacionales (IDAAN) |
| Ubicación | Corregimientos de Piña, Nuevo Chagres, Palmas Bellas y Salud, Distrito de Chagres, Provincia de Colón |

DATOS GENERALES DEL ENTREVISTADO

| DATOS GENERALES DEL ENTREVISTADO | | | | | |
|----------------------------------|----------------|------|--------------|-------------|------|
| Nombre | Miguel Butegon | | N° de Cédula | 3-24-3 | |
| Edad | 89 | Sexo | F | Escolaridad | Nada |
| Corregimiento | Palmas Bellas | | | | |
| Dirección | Mateo | | | | |
| Cargo/Actividad Económica | Dueña de Casa | | | | |

| | | | | | |
|-----|---|--|--|--|-------------------------------------|
| 1. | Considera Usted que el abastecimiento del agua en su comunidad es de atención prioritaria? | | | | |
| | <input checked="" type="checkbox"/> Sí | <input type="checkbox"/> No | <input type="checkbox"/> No sabe | | |
| 2. | Cómo calificaría Usted la calidad del servicio de agua potable brindado hasta el momento en su comunidad? | | | | |
| | <input checked="" type="checkbox"/> Excelente | <input type="checkbox"/> Bueno | <input type="checkbox"/> Regular | <input type="checkbox"/> Deficiente | |
| 3. | En cuanto a la tarifa del pago por el servicio del agua suministrada es: | | | | |
| | <input type="checkbox"/> Alta | <input checked="" type="checkbox"/> Baja | <input type="checkbox"/> Se paga de acuerdo al consumo | | |
| 4. | Con relación a la frecuencia del servicio de abastecimiento de agua es: | | | | |
| | <input checked="" type="checkbox"/> Alta | <input type="checkbox"/> Regular | <input type="checkbox"/> Baja | <input type="checkbox"/> Se interrumpe siempre | |
| 5. | Qué uso le da Usted al agua? | | | | |
| | <input checked="" type="checkbox"/> Doméstico | <input type="checkbox"/> Industrial | <input type="checkbox"/> Comercial | <input type="checkbox"/> Agropecuario | <input type="checkbox"/> Otros usos |
| 6. | Ha escuchado o leído alguna información sobre el Proyecto: Mejoras al Sistema de Abastecimiento de Agua Potable para las Comunidades de Piña, Nuevo Chagres, Palmas Bellas y Salud, Costa Abajo de Colón. | | | | |
| | <input checked="" type="checkbox"/> Sí | <input type="checkbox"/> No | | | |
| 7. | Considera Usted que el proyecto es: | | | | |
| | <input checked="" type="checkbox"/> Bueno | <input type="checkbox"/> Malo | <input type="checkbox"/> No Opino | | |
| 8. | Cree que este Proyecto le puede causar alguna afectación a Usted o a su propiedad? | | | | |
| | <input type="checkbox"/> Sí | <input checked="" type="checkbox"/> No | <input type="checkbox"/> No Opino | | |
| 9. | Considera Usted que este Proyecto puede afectar el Medio Ambiente? | | | | |
| | <input type="checkbox"/> Sí | <input checked="" type="checkbox"/> No | <input type="checkbox"/> No Opino | | |
| 10. | Está Usted de acuerdo que se realice este Proyecto? | | | | |
| | <input checked="" type="checkbox"/> Sí | <input type="checkbox"/> No | <input type="checkbox"/> No Opino | | |



ENCUESTA DE OPINIÓN PARA EL ESTUDIO DE IMPACTO AMBIENTAL
CATEGORÍA II

Fecha: 29/1/2020 N° de Encuesta: _____

DATOS GENERALES DEL PROYECTO

| | |
|---------------------|--|
| Nombre del Proyecto | Mejoras al Sistema de Abastecimiento de Agua Potable para las Comunidades de Piña, Nuevo Chagres, Palmas Bellas y Salud, Costa Abajo de Colón. |
| Promotor | Instituto De Acueductos y Alcantarillados Nacionales (IDAAN) |
| Ubicación | Corregimientos de Piña, Nuevo Chagres, Palmas Bellas y Salud, Distrito de Chagres, Provincia de Colón |

DATOS GENERALES DEL ENTREVISTADO

| | | | |
|---------------------------|-----------------------|--------------|--------------------|
| Nombre | <u>Mayer Riquelme</u> | N° de Cédula | <u>3-91-329</u> |
| Edad | <u>60</u> | Sexo | <u>M</u> |
| Corregimiento | <u>Palmas Bellas</u> | Escolaridad | <u>Universidad</u> |
| Dirección | <u>La Zona</u> | | |
| Cargo/Actividad Económica | <u>Medicine</u> | | |

| | |
|-----|---|
| 1. | Considera Usted que el abastecimiento del agua en su comunidad es de atención prioritaria? |
| | <input checked="" type="checkbox"/> Sí <input type="checkbox"/> No <input type="checkbox"/> No sabe |
| 2. | Cómo calificaría Usted la calidad del servicio de agua potable brindado hasta el momento en su comunidad? |
| | <input type="checkbox"/> Excelente <input type="checkbox"/> Bueno <input type="checkbox"/> Regular <input checked="" type="checkbox"/> Deficiente |
| 3. | En cuanto a la tarifa del pago por el servicio del agua suministrada es: |
| | <input type="checkbox"/> Alta <input type="checkbox"/> Baja <input checked="" type="checkbox"/> Se paga de acuerdo al consumo |
| 4. | Con relación a la frecuencia del servicio de abastecimiento de agua es: |
| | <input type="checkbox"/> Alta <input type="checkbox"/> Regular <input type="checkbox"/> Baja <input checked="" type="checkbox"/> Se interrumpe siempre |
| 5. | Qué uso le da Usted al agua? |
| | <input checked="" type="checkbox"/> Doméstico <input type="checkbox"/> Industrial <input type="checkbox"/> Comercial <input type="checkbox"/> Agropecuario <input type="checkbox"/> Otros usos |
| 6. | Ha escuchado o leído alguna información sobre el Proyecto: Mejoras al Sistema de Abastecimiento de Agua Potable para las Comunidades de Piña, Nuevo Chagres, Palmas Bellas y Salud, Costa Abajo de Colón. |
| | <input checked="" type="checkbox"/> Sí <input type="checkbox"/> No |
| 7. | Considera Usted que el proyecto es: |
| | <input checked="" type="checkbox"/> Bueno <input type="checkbox"/> Malo <input type="checkbox"/> No Opino |
| 8. | Cree que este Proyecto le puede causar alguna afectación a Usted o a su propiedad? |
| | <input type="checkbox"/> Si <input checked="" type="checkbox"/> No <input type="checkbox"/> No Opino |
| 9. | Considera Usted que este Proyecto puede afectar el Medio Ambiente? |
| | <input type="checkbox"/> Si <input checked="" type="checkbox"/> No <input type="checkbox"/> No Opino |
| 10. | Está Usted de acuerdo que se realice este Proyecto? |
| | <input checked="" type="checkbox"/> Si <input type="checkbox"/> No <input type="checkbox"/> No Opino |



ENCUESTA DE OPINIÓN PARA EL ESTUDIO DE IMPACTO AMBIENTAL
CATEGORÍA II

Fecha: 29/1/2020 N° de Encuesta: _____

DATOS GENERALES DEL PROYECTO

| | |
|---------------------|--|
| Nombre del Proyecto | Mejoras al Sistema de Abastecimiento de Agua Potable para las Comunidades de Piña, Nuevo Chagres, Palmas Bellas y Salud, Costa Abajo de Colón. |
| Promotor | Instituto De Acueductos y Alcantarillados Nacionales (IDAAN) |
| Ubicación | Corregimientos de Piña, Nuevo Chagres, Palmas Bellas y Salud, Distrito de Chagres, Provincia de Colón |

DATOS GENERALES DEL ENTREVISTADO

| | | | | | |
|---------------------------|------------------|------|---|--------------|----------|
| Nombre | Sebastián Obispo | | | N° de Cédula | 3-86-849 |
| Edad | 55 | Sexo | M | Escolaridad | Primaria |
| Corregimiento | Palmas Bellas | | | | |
| Dirección | Malecón | | | | |
| Cargo/Actividad Económica | Agua entera | | | | |

| | | | | | |
|-----|---|--|--|---|-------------------------------------|
| 1. | Considera Usted que el abastecimiento del agua en su comunidad es de atención prioritaria? | | | | |
| | <input checked="" type="checkbox"/> Si | <input type="checkbox"/> No | <input type="checkbox"/> No sabe | | |
| 2. | Cómo calificaría Usted la calidad del servicio de agua potable brindado hasta el momento en su comunidad? | | | | |
| | <input type="checkbox"/> Excelente | <input type="checkbox"/> Bueno | <input checked="" type="checkbox"/> Regular | <input type="checkbox"/> Deficiente | |
| 3. | En cuanto a la tarifa del pago por el servicio del agua suministrada es: | | | | |
| | <input type="checkbox"/> Alta | <input checked="" type="checkbox"/> Baja | <input type="checkbox"/> Se paga de acuerdo al consumo | | |
| 4. | Con relación a la frecuencia del servicio de abastecimiento de agua es: | | | | |
| | <input type="checkbox"/> Alta | <input type="checkbox"/> Regular | <input type="checkbox"/> Baja | <input checked="" type="checkbox"/> Se interrumpe siempre | |
| 5. | ¿Qué uso le da Usted al agua? | | | | |
| | <input checked="" type="checkbox"/> Doméstico | <input type="checkbox"/> Industrial | <input type="checkbox"/> Comercial | <input type="checkbox"/> Agropecuario | <input type="checkbox"/> Otros usos |
| 6. | Ha escuchado o leído alguna información sobre el Proyecto: Mejoras al Sistema de Abastecimiento de Agua Potable para las Comunidades de Piña, Nuevo Chagres, Palmas Bellas y Salud, Costa Abajo de Colón. | | | | |
| | <input checked="" type="checkbox"/> Si | <input type="checkbox"/> No | | | |
| 7. | Considera Usted que el proyecto es: | | | | |
| | <input checked="" type="checkbox"/> Bueno | <input type="checkbox"/> Malo | <input type="checkbox"/> No Opino | | |
| 8. | Cree que este Proyecto le puede causar alguna afectación a Usted o a su propiedad? | | | | |
| | <input type="checkbox"/> Si | <input checked="" type="checkbox"/> No | <input type="checkbox"/> No Opino | | |
| 9. | Considera Usted que este Proyecto puede afectar el Medio Ambiente? | | | | |
| | <input type="checkbox"/> Si | <input checked="" type="checkbox"/> No | <input type="checkbox"/> No Opino | | |
| 10. | ¿Está Usted de acuerdo que se realice este Proyecto? | | | | |
| | <input checked="" type="checkbox"/> Si | <input type="checkbox"/> No | <input type="checkbox"/> No Opino | | |



ENCUESTA DE OPINIÓN PARA EL ESTUDIO DE IMPACTO AMBIENTAL
CATEGORÍA II

Fecha: 29/11/2020 N° de Encuesta: _____

DATOS GENERALES DEL PROYECTO

| | |
|---------------------|--|
| Nombre del Proyecto | Mejoras al Sistema de Abastecimiento de Agua Potable para las Comunidades de Piña, Nuevo Chagres, Palmas Bellas y Salud, Costa Abajo de Colón. |
| Promotor | Instituto De Acueductos y Alcantarillados Nacionales (IDAAN) |
| Ubicación | Corregimientos de Piña, Nuevo Chagres, Palmas Bellas y Salud, Distrito de Chagres, Provincia de Colón |

DATOS GENERALES DEL ENTREVISTADO

| | | | |
|---------------------------|----------------|--------------|------------|
| Nombre | Maria Restrepo | N° de Cédula | 2-104-2230 |
| Edad | 54 | Sexo | F |
| Corregimiento | Palmas Bellas | Escolaridad | Primaria |
| Dirección | Maldito | | |
| Cargo/Actividad Económica | Amasa Casa | | |

| | |
|-----|---|
| 1. | Considera Usted que el abastecimiento del agua en su comunidad es de atención prioritaria? |
| | <input checked="" type="checkbox"/> Sí <input type="checkbox"/> No <input type="checkbox"/> No sabe |
| 2. | Cómo calificaría Usted la calidad del servicio de agua potable brindado hasta el momento en su comunidad? |
| | <input type="checkbox"/> Excelente <input type="checkbox"/> Bueno <input checked="" type="checkbox"/> Regular <input type="checkbox"/> Deficiente |
| 3. | En cuanto a la tarifa del pago por el servicio del agua suministrada es: |
| | <input type="checkbox"/> Alta <input checked="" type="checkbox"/> Baja <input type="checkbox"/> Se paga de acuerdo al consumo |
| 4. | Con relación a la frecuencia del servicio de abastecimiento de agua es: |
| | <input type="checkbox"/> Alta <input checked="" type="checkbox"/> Regular <input type="checkbox"/> Baja <input type="checkbox"/> Se interrumpe siempre |
| 5. | Qué uso le da Usted al agua? |
| | <input checked="" type="checkbox"/> Doméstico <input type="checkbox"/> Industrial <input type="checkbox"/> Comercial <input type="checkbox"/> Agropecuario <input type="checkbox"/> Otros usos |
| 6. | Ha escuchado o leído alguna información sobre el Proyecto: Mejoras al Sistema de Abastecimiento de Agua Potable para las Comunidades de Piña, Nuevo Chagres, Palmas Bellas y Salud, Costa Abajo de Colón. |
| | <input checked="" type="checkbox"/> Sí <input type="checkbox"/> No |
| 7. | Considera Usted que el proyecto es: |
| | <input type="checkbox"/> Bueno <input type="checkbox"/> Malo <input checked="" type="checkbox"/> No Opino |
| 8. | Cree que este Proyecto le puede causar alguna afectación a Usted o a su propiedad? |
| | <input checked="" type="checkbox"/> Sí <input type="checkbox"/> No <input type="checkbox"/> No Opino |
| 9. | Considera Usted que este Proyecto puede afectar el Medio Ambiente? |
| | <input type="checkbox"/> Sí <input type="checkbox"/> No <input checked="" type="checkbox"/> No Opino |
| 10. | Está Usted de acuerdo que se realice este Proyecto? |
| | <input type="checkbox"/> Sí <input type="checkbox"/> No <input checked="" type="checkbox"/> No Opino |



ENCUESTA DE OPINIÓN PARA EL ESTUDIO DE IMPACTO AMBIENTAL CATEGORÍA II

Fecha: 29/1/2020 N° de Encuesta: _____

DATOS GENERALES DEL PROYECTO

| | |
|---------------------|--|
| Nombre del Proyecto | Mejoras al Sistema de Abastecimiento de Agua Potable para las Comunidades de Piña, Nuevo Chagres, Palmas Bellas y Salud, Costa Abajo de Colón. |
| Promotor | Instituto De Acueductos y Alcantarillados Nacionales (IDAAN) |
| Ubicación | Corregimientos de Piña, Nuevo Chagres, Palmas Bellas y Salud, Distrito de Chagres, Provincia de Colón |

DATOS GENERALES DEL ENTREVISTADO

| | | | | | |
|---------------------------|----------------------|------|----------|--------------|-------------------|
| Nombre | <u>Maubel Mendez</u> | | | N° de Cédula | <u>3-727-1836</u> |
| Edad | <u>28</u> | Sexo | <u>F</u> | Escolaridad | <u>Académica</u> |
| Corregimiento | <u>Palmas Bellas</u> | | | | |
| Dirección | <u>Malio</u> | | | | |
| Cargo/Actividad Económica | <u>Amas de Casa</u> | | | | |

| | |
|-----|---|
| 1. | Considera Usted que el abastecimiento del agua en su comunidad es de atención prioritaria? |
| | <input checked="" type="checkbox"/> Si <input type="checkbox"/> No <input type="checkbox"/> No sabe |
| 2. | Cómo calificaría Usted la calidad del servicio de agua potable brindado hasta el momento en su comunidad? |
| | <input checked="" type="checkbox"/> Excelente <input type="checkbox"/> Bueno <input type="checkbox"/> Regular <input type="checkbox"/> Deficiente |
| 3. | En cuanto a la tarifa del pago por el servicio del agua suministrada es: |
| | <input type="checkbox"/> Alta <input checked="" type="checkbox"/> Baja <input type="checkbox"/> Se paga de acuerdo al consumo |
| 4. | Con relación a la frecuencia del servicio de abastecimiento de agua es: |
| | <input type="checkbox"/> Alta <input checked="" type="checkbox"/> Regular <input type="checkbox"/> Baja <input type="checkbox"/> Se interrumpe siempre |
| 5. | Qué uso le da Usted al agua? |
| | <input checked="" type="checkbox"/> Doméstico <input type="checkbox"/> Industrial <input type="checkbox"/> Comercial <input type="checkbox"/> Agropecuario <input type="checkbox"/> Otros usos |
| 6. | Ha escuchado o leído alguna información sobre el Proyecto: Mejoras al Sistema de Abastecimiento de Agua Potable para las Comunidades de Piña, Nuevo Chagres, Palmas Bellas y Salud, Costa Abajo de Colón. |
| | <input type="checkbox"/> Si <input checked="" type="checkbox"/> No |
| 7. | Considera Usted que el proyecto es: |
| | <input type="checkbox"/> Bueno <input type="checkbox"/> Malo <input checked="" type="checkbox"/> No Opino |
| 8. | Cree que este Proyecto le puede causar alguna afectación a Usted o a su propiedad? |
| | <input type="checkbox"/> Si <input type="checkbox"/> No <input checked="" type="checkbox"/> No Opino |
| 9. | Considera Usted que este Proyecto puede afectar el Medio Ambiente? |
| | <input checked="" type="checkbox"/> Si <input type="checkbox"/> No <input type="checkbox"/> No Opino |
| 10. | Está Usted de acuerdo que se realice este Proyecto? |
| | <input type="checkbox"/> Si <input type="checkbox"/> No <input checked="" type="checkbox"/> No Opino |



ENCUESTA DE OPINIÓN PARA EL ESTUDIO DE IMPACTO AMBIENTAL
CATEGORÍA II

Fecha: 29/1/2020 N° de Encuesta: _____

DATOS GENERALES DEL PROYECTO

| | |
|---------------------|--|
| Nombre del Proyecto | Mejoras al Sistema de Abastecimiento de Agua Potable para las Comunidades de Piña, Nuevo Chagres, Palmas Bellas y Salud, Costa Abajo de Colón. |
| Promotor | Instituto De Acueductos y Alcantarillados Nacionales (IDAAN) |
| Ubicación | Corregimientos de Piña, Nuevo Chagres, Palmas Bellas y Salud, Distrito de Chagres, Provincia de Colón |

DATOS GENERALES DEL ENTREVISTADO

| | | | |
|---------------------------|---------------------------|--------------|------------------|
| Nombre | <u>Blanca Ortega</u> | N° de Cédula | <u>8-858-443</u> |
| Edad | <u>27</u> | Sexo | <u>F</u> |
| Corregimiento | <u>Palmas Bellas</u> | Escolaridad | <u>Univer</u> |
| Dirección | <u>Calle la Zona</u> | | |
| Cargo/Actividad Económica | <u>Municipio de Salud</u> | | |

| | |
|-----|---|
| 1. | Considera Usted que el abastecimiento del agua en su comunidad es de atención prioritaria? |
| | <input checked="" type="checkbox"/> Sí <input type="checkbox"/> No <input type="checkbox"/> No sabe |
| 2. | Cómo calificaría Usted la calidad del servicio de agua potable brindado hasta el momento en su comunidad? |
| | <input type="checkbox"/> Excelente <input type="checkbox"/> Bueno <input type="checkbox"/> Regular <input checked="" type="checkbox"/> Deficiente |
| 3. | En cuanto a la tarifa del pago por el servicio del agua suministrada es: |
| | <input type="checkbox"/> Alta <input checked="" type="checkbox"/> Baja <input type="checkbox"/> Se paga de acuerdo al consumo |
| 4. | Con relación a la frecuencia del servicio de abastecimiento de agua es: |
| | <input type="checkbox"/> Alta <input type="checkbox"/> Regular <input type="checkbox"/> Baja <input checked="" type="checkbox"/> Se interrumpe siempre |
| 5. | Qué uso le da Usted al agua? |
| | <input checked="" type="checkbox"/> Doméstico <input type="checkbox"/> Industrial <input type="checkbox"/> Comercial <input type="checkbox"/> Agropecuario <input type="checkbox"/> Otros usos |
| 6. | Ha escuchado o leído alguna información sobre el Proyecto: Mejoras al Sistema de Abastecimiento de Agua Potable para las Comunidades de Piña, Nuevo Chagres, Palmas Bellas y Salud, Costa Abajo de Colón. |
| | <input type="checkbox"/> Sí <input checked="" type="checkbox"/> No |
| 7. | Considera Usted que el proyecto es: |
| | <input checked="" type="checkbox"/> Bueno <input type="checkbox"/> Malo <input type="checkbox"/> No Opino |
| 8. | Cree que este Proyecto le puede causar alguna afectación a Usted o a su propiedad? |
| | <input type="checkbox"/> Si <input checked="" type="checkbox"/> No <input type="checkbox"/> No Opino |
| 9. | Considera Usted que este Proyecto puede afectar el Medio Ambiente? |
| | <input checked="" type="checkbox"/> Si <input type="checkbox"/> No <input type="checkbox"/> No Opino |
| 10. | Está Usted de acuerdo que se realice este Proyecto? |
| | <input checked="" type="checkbox"/> Si <input type="checkbox"/> No <input type="checkbox"/> No Opino |



ENCUESTA DE OPINIÓN PARA EL ESTUDIO DE IMPACTO AMBIENTAL
CATEGORÍA II

Fecha: 29/1/2020 N° de Encuesta: _____

DATOS GENERALES DEL PROYECTO

| | |
|---------------------|--|
| Nombre del Proyecto | Mejoras al Sistema de Abastecimiento de Agua Potable para las Comunidades de Piña, Nuevo Chagres, Palmas Bellas y Salud, Costa Abajo de Colón. |
| Promotor | Instituto De Acueductos y Alcantarillados Nacionales (IDAAN) |
| Ubicación | Corregimientos de Piña, Nuevo Chagres, Palmas Bellas y Salud, Distrito de Chagres, Provincia de Colón |

DATOS GENERALES DEL ENTREVISTADO

| | | | | | |
|---------------------------|------------------------|------|----------|--------------|----------------------|
| Nombre | <u>Antonia Legueta</u> | | | N° de Cédula | <u>3-732-443</u> |
| Edad | <u>35</u> | Sexo | <u>F</u> | Escolaridad | <u>Universitaria</u> |
| Corregimiento | <u>Palmas Bellas</u> | | | | |
| Dirección | <u>La Zona</u> | | | | |
| Cargo/Actividad Económica | <u>Amas de Casa</u> | | | | |

| | | | | |
|-----|---|--|---|---|
| 1. | Considera Usted que el abastecimiento del agua en su comunidad es de atención prioritaria? | | | |
| | <input checked="" type="checkbox"/> Sí | <input type="checkbox"/> No | <input type="checkbox"/> No sabe | |
| 2. | Cómo calificaría Usted la calidad del servicio de agua potable brindado hasta el momento en su comunidad? | | | |
| | <input type="checkbox"/> Excelente | <input type="checkbox"/> Bueno | <input type="checkbox"/> Regular | <input checked="" type="checkbox"/> Deficiente |
| 3. | En cuanto a la tarifa del pago por el servicio del agua suministrada es: | | | |
| | <input type="checkbox"/> Alta | <input type="checkbox"/> Baja | <input checked="" type="checkbox"/> Se paga de acuerdo al consumo | |
| 4. | Con relación a la frecuencia del servicio de abastecimiento de agua es: | | | |
| | <input type="checkbox"/> Alta | <input type="checkbox"/> Regular | <input type="checkbox"/> Baja | <input checked="" type="checkbox"/> Se interrumpe siempre |
| 5. | Qué uso le da Usted al agua? | | | |
| | <input checked="" type="checkbox"/> Doméstico | <input type="checkbox"/> Industrial | <input type="checkbox"/> Comercial | <input type="checkbox"/> Agropecuario |
| 6. | Ha escuchado o leído alguna información sobre el Proyecto: Mejoras al Sistema de Abastecimiento de Agua Potable para las Comunidades de Piña, Nuevo Chagres, Palmas Bellas y Salud, Costa Abajo de Colón. | | | |
| | <input checked="" type="checkbox"/> Sí | <input type="checkbox"/> No | | |
| 7. | Considera Usted que el proyecto es: | | | |
| | <input checked="" type="checkbox"/> Bueno | <input type="checkbox"/> Malo | <input type="checkbox"/> No Opino | |
| 8. | Cree que este Proyecto le puede causar alguna afectación a Usted o a su propiedad? | | | |
| | <input type="checkbox"/> Sí | <input checked="" type="checkbox"/> No | <input type="checkbox"/> No Opino | |
| 9. | Considera Usted que este Proyecto puede afectar el Medio Ambiente? | | | |
| | <input checked="" type="checkbox"/> Sí | <input type="checkbox"/> No | <input type="checkbox"/> No Opino | |
| 10. | Está Usted de acuerdo que se realice este Proyecto? | | | |
| | <input checked="" type="checkbox"/> Sí | <input type="checkbox"/> No | <input type="checkbox"/> No Opino | |



ENCUESTA DE OPINIÓN PARA EL ESTUDIO DE IMPACTO AMBIENTAL
CATEGORÍA II

Fecha: 29/11/2020 N° de Encuesta: _____

DATOS GENERALES DEL PROYECTO

| | |
|---------------------|--|
| Nombre del Proyecto | Mejoras al Sistema de Abastecimiento de Agua Potable para las Comunidades de Piña, Nuevo Chagres, Palmas Bellas y Salud, Costa Abajo de Colón. |
| Promotor | Instituto De Acueductos y Alcantarillados Nacionales (IDAAN) |
| Ubicación | Corregimientos de Piña, Nuevo Chagres, Palmas Bellas y Salud, Distrito de Chagres, Provincia de Colón |

DATOS GENERALES DEL ENTREVISTADO

| | | | | | |
|---------------------------|-----------------------|------|----------|--------------|-------------------|
| Nombre | <u>Catalina Pérez</u> | | | N° de Cédula | <u>3-707-669</u> |
| Edad | <u>39</u> | Sexo | <u>F</u> | Escolaridad | <u>Secundaria</u> |
| Corregimiento | <u>Palmas Bellas</u> | | | | |
| Dirección | <u>La Zona</u> | | | | |
| Cargo/Actividad Económica | <u>Amasadora</u> | | | | |

| | |
|-----|---|
| 1. | Considera Usted que el abastecimiento del agua en su comunidad es de atención prioritaria? |
| | <input checked="" type="checkbox"/> Sí <input type="checkbox"/> No <input type="checkbox"/> No sabe |
| 2. | Cómo calificaría Usted la calidad del servicio de agua potable brindado hasta el momento en su comunidad? |
| | <input type="checkbox"/> Excelente <input type="checkbox"/> Bueno <input checked="" type="checkbox"/> Regular <input type="checkbox"/> Deficiente |
| 3. | En cuanto a la tarifa del pago por el servicio del agua suministrada es: |
| | <input type="checkbox"/> Alta <input type="checkbox"/> Baja <input checked="" type="checkbox"/> Se paga de acuerdo al consumo |
| 4. | Con relación a la frecuencia del servicio de abastecimiento de agua es: |
| | <input type="checkbox"/> Alta <input type="checkbox"/> Regular <input type="checkbox"/> Baja <input checked="" type="checkbox"/> Se interrumpe siempre |
| 5. | Qué uso le da Usted al agua? |
| | <input checked="" type="checkbox"/> Doméstico <input type="checkbox"/> Industrial <input type="checkbox"/> Comercial <input type="checkbox"/> Agropecuario <input type="checkbox"/> Otros usos |
| 6. | Ha escuchado o leído alguna información sobre el Proyecto: Mejoras al Sistema de Abastecimiento de Agua Potable para las Comunidades de Piña, Nuevo Chagres, Palmas Bellas y Salud, Costa Abajo de Colón. |
| | <input checked="" type="checkbox"/> Sí <input type="checkbox"/> No |
| 7. | Considera Usted que el proyecto es: |
| | <input type="checkbox"/> Bueno <input type="checkbox"/> Malo <input checked="" type="checkbox"/> No Opino |
| 8. | Cree que este Proyecto le puede causar alguna afectación a Usted o a su propiedad? |
| | <input type="checkbox"/> Sí <input checked="" type="checkbox"/> No <input type="checkbox"/> No Opino |
| 9. | Considera Usted que este Proyecto puede afectar el Medio Ambiente? |
| | <input type="checkbox"/> Sí <input type="checkbox"/> No <input checked="" type="checkbox"/> No Opino |
| 10. | Está Usted de acuerdo que se realice este Proyecto? |
| | <input checked="" type="checkbox"/> Sí <input type="checkbox"/> No <input type="checkbox"/> No Opino |



ENCUESTA DE OPINIÓN PARA EL ESTUDIO DE IMPACTO AMBIENTAL CATEGORÍA II

Fecha: 23/01/2020 N° de Encuesta: _____

DATOS GENERALES DEL PROYECTO

| | |
|---------------------|--|
| Nombre del Proyecto | Mejoras al Sistema de Abastecimiento de Agua Potable para las Comunidades de Piña, Nuevo Chagres, Palmas Bellas y Salud, Costa Abajo de Colón. |
| Promotor | Instituto De Acueductos y Alcantarillados Nacionales (IDAAN) |
| Ubicación | Corregimientos de Piña, Nuevo Chagres, Palmas Bellas y Salud, Distrito de Chagres, Provincia de Colón |

DATOS GENERALES DEL ENTREVISTADO

| | | | |
|---------------------------|----------------------|--------------|------------|
| Nombre | David Prese | N° de Cédula | 3-703-1588 |
| Edad | 40 | Sexo | M |
| Corregimiento | Palmas Bellas | Escolaridad | |
| Dirección | Palmas Bellas, Mateo | | |
| Cargo/Actividad Económica | Agricultura | | |

| | |
|-----|---|
| 1. | Considera Usted que el abastecimiento del agua en su comunidad es de atención prioritaria? |
| | <input checked="" type="checkbox"/> Si <input type="checkbox"/> No <input type="checkbox"/> No sabe |
| 2. | Cómo calificaría Usted la calidad del servicio de agua potable brindado hasta el momento en su comunidad? |
| | <input type="checkbox"/> Excelente <input checked="" type="checkbox"/> Bueno <input type="checkbox"/> Regular <input type="checkbox"/> Deficiente |
| 3. | En cuanto a la tarifa del pago por el servicio del agua suministrada es: |
| | <input type="checkbox"/> Alta <input checked="" type="checkbox"/> Baja <input type="checkbox"/> Se paga de acuerdo al consumo |
| 4. | Con relación a la frecuencia del servicio de abastecimiento de agua es: |
| | <input checked="" type="checkbox"/> Alta <input type="checkbox"/> Regular <input type="checkbox"/> Baja <input type="checkbox"/> Se interrumpe siempre |
| 5. | Qué uso le da Usted al agua? |
| | <input checked="" type="checkbox"/> Doméstico <input type="checkbox"/> Industrial <input type="checkbox"/> Comercial <input checked="" type="checkbox"/> Agropecuario <input type="checkbox"/> Otros usos |
| 6. | Ha escuchado o leído alguna información sobre el Proyecto: Mejoras al Sistema de Abastecimiento de Agua Potable para las Comunidades de Piña, Nuevo Chagres, Palmas Bellas y Salud, Costa Abajo de Colón. |
| | <input type="checkbox"/> Si <input checked="" type="checkbox"/> No |
| 7. | Considera Usted que el proyecto es: |
| | <input checked="" type="checkbox"/> Bueno <input type="checkbox"/> Malo <input type="checkbox"/> No Opino |
| 8. | Cree que este Proyecto le puede causar alguna afectación a Usted o a su propiedad? |
| | <input checked="" type="checkbox"/> Si <input type="checkbox"/> No <input type="checkbox"/> No Opino |
| 9. | Considera Usted que este Proyecto puede afectar el Medio Ambiente? |
| | <input type="checkbox"/> Si <input checked="" type="checkbox"/> No <input type="checkbox"/> No Opino |
| 10. | Está Usted de acuerdo que se realice este Proyecto? |
| | <input type="checkbox"/> Si <input type="checkbox"/> No <input checked="" type="checkbox"/> No Opino |



ENCUESTA DE OPINIÓN PARA EL ESTUDIO DE IMPACTO AMBIENTAL
CATEGORÍA II

Fecha: 29/01/2020

N° de Encuesta: _____

DATOS GENERALES DEL PROYECTO

| | |
|---------------------|--|
| Nombre del Proyecto | Mejoras al Sistema de Abastecimiento de Agua Potable para las Comunidades de Piña, Nuevo Chagres, Palmas Bellas y Salud, Costa Abajo de Colón. |
| Promotor | Instituto De Acueductos y Alcantarillados Nacionales (IDAAN) |
| Ubicación | Corregimientos de Piña, Nuevo Chagres, Palmas Bellas y Salud, Distrito de Chagres, Provincia de Colón |

DATOS GENERALES DEL ENTREVISTADO

| | | | |
|---------------------------|------------------------|--------------|-----------|
| Nombre | José Martínez | N° de Cédula | 3-86-2124 |
| Edad | 54 | Sexo | M |
| Corregimiento | Palmas Bellas | Escolaridad | 6 grado |
| Dirección | Palmas Bellas, Paraíso | | |
| Cargo/Actividad Económica | Agricultura | | |

| | |
|-----|---|
| 1. | Considera Usted que el abastecimiento del agua en su comunidad es de atención prioritaria? |
| | <input checked="" type="checkbox"/> Si <input type="checkbox"/> No <input type="checkbox"/> No sabe |
| 2. | Cómo calificaría Usted la calidad del servicio de agua potable brindado hasta el momento en su comunidad? |
| | <input type="checkbox"/> Excelente <input type="checkbox"/> Bueno <input type="checkbox"/> Regular <input checked="" type="checkbox"/> Deficiente |
| 3. | En cuanto a la tarifa del pago por el servicio del agua suministrada es: |
| | <input type="checkbox"/> Alta <input checked="" type="checkbox"/> Baja <input type="checkbox"/> Se paga de acuerdo al consumo |
| 4. | Con relación a la frecuencia del servicio de abastecimiento de agua es: |
| | <input type="checkbox"/> Alta <input type="checkbox"/> Regular <input type="checkbox"/> Baja <input checked="" type="checkbox"/> Se interrumpe siempre |
| 5. | Qué uso le da Usted al agua? |
| | <input checked="" type="checkbox"/> Doméstico <input type="checkbox"/> Industrial <input type="checkbox"/> Comercial <input type="checkbox"/> Agropecuario <input type="checkbox"/> Otros usos |
| 6. | Ha escuchado o leído alguna información sobre el Proyecto: Mejoras al Sistema de Abastecimiento de Agua Potable para las Comunidades de Piña, Nuevo Chagres, Palmas Bellas y Salud, Costa Abajo de Colón. |
| | <input type="checkbox"/> Si <input checked="" type="checkbox"/> No |
| 7. | Considera Usted que el proyecto es: |
| | <input checked="" type="checkbox"/> Bueno <input type="checkbox"/> Malo <input type="checkbox"/> No Opino |
| 8. | Cree que este Proyecto le puede causar alguna afectación a Usted o a su propiedad? |
| | <input type="checkbox"/> Si <input type="checkbox"/> No <input checked="" type="checkbox"/> No Opino |
| 9. | Considera Usted que este Proyecto puede afectar el Medio Ambiente? |
| | <input checked="" type="checkbox"/> Si <input type="checkbox"/> No <input type="checkbox"/> No Opino |
| 10. | Está Usted de acuerdo que se realice este Proyecto? |
| | <input checked="" type="checkbox"/> Si <input type="checkbox"/> No <input type="checkbox"/> No Opino |



ENCUESTA DE OPINIÓN PARA EL ESTUDIO DE IMPACTO AMBIENTAL
CATEGORÍA II

Fecha: 29/01/2020 N° de Encuesta: _____

DATOS GENERALES DEL PROYECTO

| | |
|---------------------|--|
| Nombre del Proyecto | Mejoras al Sistema de Abastecimiento de Agua Potable para las Comunidades de Piña, Nuevo Chagres, Palmas Bellas y Salud, Costa Abajo de Colón. |
| Promotor | Instituto De Acueductos y Alcantarillados Nacionales (IDAAN) |
| Ubicación | Corregimientos de Piña, Nuevo Chagres, Palmas Bellas y Salud, Distrito de Chagres, Provincia de Colón |

DATOS GENERALES DEL ENTREVISTADO

| | | | | | |
|---------------------------|---------------------|------|---|--------------|----------|
| Nombre | Vielka Rojas | | | N° de Cédula | 3-121-26 |
| Edad | 45 | Sexo | F | Escolaridad | 3 año |
| Corregimiento | Palmas Bellas, Moko | | | | |
| Dirección | Palmas Bellas | | | | |
| Cargo/Actividad Económica | Ama de Casa | | | | |

| | | | | |
|-----|---|---|---|--|
| 1. | Considera Usted que el abastecimiento del agua en su comunidad es de atención prioritaria? | | | |
| | <input checked="" type="checkbox"/> Si | <input type="checkbox"/> No | <input type="checkbox"/> No sabe | |
| 2. | Cómo calificaría Usted la calidad del servicio de agua potable brindado hasta el momento en su comunidad? | | | |
| | <input type="checkbox"/> Excelente | <input type="checkbox"/> Bueno | <input type="checkbox"/> Regular | <input checked="" type="checkbox"/> Deficiente |
| 3. | En cuanto a la tarifa del pago por el servicio del agua suministrada es: | | | |
| | <input type="checkbox"/> Alta | <input type="checkbox"/> Baja | <input checked="" type="checkbox"/> Se paga de acuerdo al consumo | |
| 4. | Con relación a la frecuencia del servicio de abastecimiento de agua es: | | | |
| | <input type="checkbox"/> Alta | <input checked="" type="checkbox"/> Regular | <input type="checkbox"/> Baja | <input type="checkbox"/> Se interrumpe siempre |
| 5. | Qué uso le da Usted al agua? | | | |
| | <input checked="" type="checkbox"/> Doméstico | <input type="checkbox"/> Industrial | <input type="checkbox"/> Comercial | <input type="checkbox"/> Agropecuario |
| 6. | Ha escuchado o leído alguna información sobre el Proyecto: Mejoras al Sistema de Abastecimiento de Agua Potable para las Comunidades de Piña, Nuevo Chagres, Palmas Bellas y Salud, Costa Abajo de Colón. | | | |
| | <input type="checkbox"/> Si | <input checked="" type="checkbox"/> No | | |
| 7. | Considera Usted que el proyecto es: | | | |
| | <input checked="" type="checkbox"/> Bueno | <input type="checkbox"/> Malo | <input type="checkbox"/> No Opino | |
| 8. | Cree que este Proyecto le puede causar alguna afectación a Usted o a su propiedad? | | | |
| | <input type="checkbox"/> Si | <input type="checkbox"/> No | <input checked="" type="checkbox"/> No Opino | |
| 9. | Considera Usted que este Proyecto puede afectar el Medio Ambiente? | | | |
| | <input type="checkbox"/> Si | <input type="checkbox"/> No | <input checked="" type="checkbox"/> No Opino | |
| 10. | Está Usted de acuerdo que se realice este Proyecto? | | | |
| | <input checked="" type="checkbox"/> Si | <input type="checkbox"/> No | <input type="checkbox"/> No Opino | |



ENCUESTA DE OPINIÓN PARA EL ESTUDIO DE IMPACTO AMBIENTAL
CATEGORÍA II

Fecha: 29/01/2020 N° de Encuesta: _____

DATOS GENERALES DEL PROYECTO

| | |
|---------------------|--|
| Nombre del Proyecto | Mejoras al Sistema de Abastecimiento de Agua Potable para las Comunidades de Piña, Nuevo Chagres, Palmas Bellas y Salud, Costa Abajo de Colón. |
| Promotor | Instituto De Acueductos y Alcantarillados Nacionales (IDAAN) |
| Ubicación | Corregimientos de Piña, Nuevo Chagres, Palmas Bellas y Salud, Distrito de Chagres, Provincia de Colón |

DATOS GENERALES DEL ENTREVISTADO

| | | | | | |
|---------------------------|-------------------------|------|---|--------------|-----------|
| Nombre | Pavil Mendoza | | | N° de Cédula | 3-85-1012 |
| Edad | 55 | Sexo | M | Escolaridad | 3 año |
| Corregimiento | Palmas Bellas | | | | |
| Dirección | Palmas Bellas, La Loma. | | | | |
| Cargo/Actividad Económica | Agricultura. | | | | |

| | | | | |
|-----|---|--|---|---|
| 1. | Considera Usted que el abastecimiento del agua en su comunidad es de atención prioritaria? | | | |
| | <input checked="" type="checkbox"/> Si | <input type="checkbox"/> No | <input type="checkbox"/> No sabe | |
| 2. | Cómo calificaría Usted la calidad del servicio de agua potable brindado hasta el momento en su comunidad? | | | |
| | <input type="checkbox"/> Excelente | <input type="checkbox"/> Bueno | <input type="checkbox"/> Regular | <input checked="" type="checkbox"/> Deficiente |
| 3. | En cuanto a la tarifa del pago por el servicio del agua suministrada es: | | | |
| | <input type="checkbox"/> Alta | <input type="checkbox"/> Baja | <input checked="" type="checkbox"/> Se paga de acuerdo al consumo | |
| 4. | Con relación a la frecuencia del servicio de abastecimiento de agua es: | | | |
| | <input type="checkbox"/> Alta | <input type="checkbox"/> Regular | <input type="checkbox"/> Baja | <input checked="" type="checkbox"/> Se interrumpe siempre |
| 5. | Qué uso le da Usted al agua? | | | |
| | <input checked="" type="checkbox"/> Doméstico | <input type="checkbox"/> Industrial | <input type="checkbox"/> Comercial | <input type="checkbox"/> Agropecuario |
| 6. | Ha escuchado o leído alguna información sobre el Proyecto: Mejoras al Sistema de Abastecimiento de Agua Potable para las Comunidades de Piña, Nuevo Chagres, Palmas Bellas y Salud, Costa Abajo de Colón. | | | |
| | <input type="checkbox"/> Si | <input checked="" type="checkbox"/> No | | |
| 7. | Considera Usted que el proyecto es: | | | |
| | <input checked="" type="checkbox"/> Bueno | <input type="checkbox"/> Malo | <input type="checkbox"/> No Opino | |
| 8. | Cree que este Proyecto le puede causar alguna afectación a Usted o a su propiedad? | | | |
| | <input type="checkbox"/> Si | <input checked="" type="checkbox"/> No | <input type="checkbox"/> No Opino | |
| 9. | Considera Usted que este Proyecto puede afectar el Medio Ambiente? | | | |
| | <input type="checkbox"/> Si | <input checked="" type="checkbox"/> No | <input type="checkbox"/> No Opino | |
| 10. | Está Usted de acuerdo que se realice este Proyecto? | | | |
| | <input checked="" type="checkbox"/> Si | <input type="checkbox"/> No | <input type="checkbox"/> No Opino | |



ENCUESTA DE OPINIÓN PARA EL ESTUDIO DE IMPACTO AMBIENTAL
CATEGORÍA II

Fecha: 29/01/2020 N° de Encuesta: _____

DATOS GENERALES DEL PROYECTO

| | |
|---------------------|--|
| Nombre del Proyecto | Mejoras al Sistema de Abastecimiento de Agua Potable para las Comunidades de Piña, Nuevo Chagres, Palmas Bellas y Salud, Costa Abajo de Colón. |
| Promotor | Instituto De Acueductos y Alcantarillados Nacionales (IDAAN) |
| Ubicación | Corregimientos de Piña, Nuevo Chagres, Palmas Bellas y Salud, Distrito de Chagres, Provincia de Colón |

DATOS GENERALES DEL ENTREVISTADO

| DATOS GENERALES DEL ENTREVISTADO | | | | | |
|----------------------------------|--------------------------|------|--------------|-------------|--------|
| Nombre | Inocencio Pacheco | | N° de Cédula | 8-340-887 | |
| Edad | 49 | Sexo | M | Escolaridad | 2º año |
| Corregimiento | Palmas Bellas | | | | |
| Dirección | Palmas Bellas, La Loma. | | | | |
| Cargo/Actividad Económica | Desempleado // Cocinero. | | | | |

| | | | | | |
|-----|---|--|---|---|-------------------------------------|
| 1. | Considera Usted que el abastecimiento del agua en su comunidad es de atención prioritaria? | | | | |
| | <input type="checkbox"/> Si | <input checked="" type="checkbox"/> No | <input type="checkbox"/> No sabe | | |
| 2. | Cómo calificaría Usted la calidad del servicio de agua potable brindado hasta el momento en su comunidad? | | | | |
| | <input type="checkbox"/> Excelente | <input type="checkbox"/> Bueno | <input type="checkbox"/> Regular | <input checked="" type="checkbox"/> Deficiente | |
| 3. | En cuanto a la tarifa del pago por el servicio del agua suministrada es: | | | | |
| | <input type="checkbox"/> Alta | <input type="checkbox"/> Baja | <input checked="" type="checkbox"/> Se paga de acuerdo al consumo | | |
| 4. | Con relación a la frecuencia del servicio de abastecimiento de agua es: | | | | |
| | <input type="checkbox"/> Alta | <input type="checkbox"/> Regular | <input type="checkbox"/> Baja | <input checked="" type="checkbox"/> Se interrumpe siempre | |
| 5. | Qué uso le da Usted al agua? | | | | |
| | <input checked="" type="checkbox"/> Doméstico | <input type="checkbox"/> Industrial | <input type="checkbox"/> Comercial | <input type="checkbox"/> Agropecuario | <input type="checkbox"/> Otros usos |
| 6. | Ha escuchado o leído alguna información sobre el Proyecto: Mejoras al Sistema de Abastecimiento de Agua Potable para las Comunidades de Piña, Nuevo Chagres, Palmas Bellas y Salud, Costa Abajo de Colón. | | | | |
| | <input type="checkbox"/> Si | <input checked="" type="checkbox"/> No | | | |
| 7. | Considera Usted que el proyecto es: | | | | |
| | <input checked="" type="checkbox"/> Bueno | <input type="checkbox"/> Malo | <input type="checkbox"/> No Opino | | |
| 8. | Cree que este Proyecto le puede causar alguna afectación a Usted o a su propiedad? | | | | |
| | <input type="checkbox"/> Si | <input checked="" type="checkbox"/> No | <input type="checkbox"/> No Opino | | |
| 9. | Considera Usted que este Proyecto puede afectar el Medio Ambiente? | | | | |
| | <input type="checkbox"/> Si | <input checked="" type="checkbox"/> No | <input type="checkbox"/> No Opino | | |
| 10. | Está Usted de acuerdo que se realice este Proyecto? | | | | |
| | <input checked="" type="checkbox"/> Si | <input type="checkbox"/> No | <input type="checkbox"/> No Opino | | |



ENCUESTA DE OPINIÓN PARA EL ESTUDIO DE IMPACTO AMBIENTAL
CATEGORÍA II

Fecha: 29/01/2020 N° de Encuesta: _____

DATOS GENERALES DEL PROYECTO

| | |
|---------------------|--|
| Nombre del Proyecto | Mejoras al Sistema de Abastecimiento de Agua Potable para las Comunidades de Piña, Nuevo Chagres, Palmas Bellas y Salud, Costa Abajo de Colón. |
| Promotor | Instituto De Acueductos y Alcantarillados Nacionales (IDAAN) |
| Ubicación | Corregimientos de Piña, Nuevo Chagres, Palmas Bellas y Salud, Distrito de Chagres, Provincia de Colón |

DATOS GENERALES DEL ENTREVISTADO

| | | | | | |
|---------------------------|-------------------------|------|---|--------------|-----------|
| Nombre | Yamileth Solis | | | N° de Cédula | 3-123-390 |
| Edad | 45 | Sexo | F | Escolaridad | 6 año |
| Corregimiento | Palmas Bellas | | | | |
| Dirección | Palmas Bellas, La zona. | | | | |
| Cargo/Actividad Económica | Amada de casa | | | | |

| | | | | |
|-----|---|--|--|---|
| 1. | Considera Usted que el abastecimiento del agua en su comunidad es de atención prioritaria? | | | |
| | <input checked="" type="checkbox"/> Si | <input type="checkbox"/> No | <input type="checkbox"/> No sabe | |
| 2. | Cómo calificaría Usted la calidad del servicio de agua potable brindado hasta el momento en su comunidad? | | | |
| | <input type="checkbox"/> Excelente | <input type="checkbox"/> Bueno | <input type="checkbox"/> Regular | <input checked="" type="checkbox"/> Deficiente |
| 3. | En cuanto a la tarifa del pago por el servicio del agua suministrada es: | | | |
| | <input type="checkbox"/> Alta | <input checked="" type="checkbox"/> Baja | <input type="checkbox"/> Se paga de acuerdo al consumo | |
| 4. | Con relación a la frecuencia del servicio de abastecimiento de agua es: | | | |
| | <input type="checkbox"/> Alta | <input type="checkbox"/> Regular | <input type="checkbox"/> Baja | <input checked="" type="checkbox"/> Se interrumpe siempre |
| 5. | Qué uso le da Usted al agua? | | | |
| | <input checked="" type="checkbox"/> Doméstico | <input type="checkbox"/> Industrial | <input type="checkbox"/> Comercial | <input type="checkbox"/> Agropecuario |
| 6. | Ha escuchado o leído alguna información sobre el Proyecto: Mejoras al Sistema de Abastecimiento de Agua Potable para las Comunidades de Piña, Nuevo Chagres, Palmas Bellas y Salud, Costa Abajo de Colón. | | | |
| | <input type="checkbox"/> Si | <input checked="" type="checkbox"/> No | | |
| 7. | Considera Usted que el proyecto es: | | | |
| | <input type="checkbox"/> Bueno | <input type="checkbox"/> Malo | <input checked="" type="checkbox"/> No Opino | |
| 8. | Cree que este Proyecto le puede causar alguna afectación a Usted o a su propiedad? | | | |
| | <input type="checkbox"/> Si | <input checked="" type="checkbox"/> No | | <input type="checkbox"/> No Opino |
| 9. | Considera Usted que este Proyecto puede afectar el Medio Ambiente? | | | |
| | <input type="checkbox"/> Si | <input checked="" type="checkbox"/> No | | <input type="checkbox"/> No Opino |
| 10. | Está Usted de acuerdo que se realice este Proyecto? | | | |
| | <input checked="" type="checkbox"/> Si | <input type="checkbox"/> No | | <input type="checkbox"/> No Opino |

Otra fuente de agua cruda.



ENCUESTA DE OPINIÓN PARA EL ESTUDIO DE IMPACTO AMBIENTAL
CATEGORÍA II

Fecha: 29/01/2020 N° de Encuesta: _____

| DATOS GENERALES DEL PROYECTO | |
|------------------------------|--|
| Nombre del Proyecto | Mejoras al Sistema de Abastecimiento de Agua Potable para las Comunidades de Piña, Nuevo Chagres, Palmas Bellas y Salud, Costa Abajo de Colón. |
| Promotor | Instituto De Acueductos y Alcantarillados Nacionales (IDAAN) |
| Ubicación | Corregimientos de Piña, Nuevo Chagres, Palmas Bellas y Salud, Distrito de Chagres, Provincia de Colón |

| DATOS GENERALES DEL ENTREVISTADO | | | | | |
|----------------------------------|--------------------------------|------|--------------|------------------|---------------|
| Nombre | <u>Gusmelia Leguiaz</u> | | N° de Cédula | <u>3-112-351</u> | |
| Edad | <u>49</u> | Sexo | <u>F</u> | Escolaridad | <u>6 años</u> |
| Corregimiento | <u>Palmas Bellas</u> | | | | |
| Dirección | <u>Palmas Bellas, La Zona.</u> | | | | |
| Cargo/Actividad Económica | <u>Ama de casa.</u> | | | | |

| | | | | | |
|-----|---|--|--|--|-------------------------------------|
| 1. | Considera Usted que el abastecimiento del agua en su comunidad es de atención prioritaria? | | | | |
| | <input type="checkbox"/> Si | <input type="checkbox"/> No | <input checked="" type="checkbox"/> No sabe | | |
| 2. | Cómo calificaría Usted la calidad del servicio de agua potable brindado hasta el momento en su comunidad? | | | | |
| | <input type="checkbox"/> Excelente | <input type="checkbox"/> Bueno | <input type="checkbox"/> Regular | <input checked="" type="checkbox"/> Deficiente | |
| 3. | En cuanto a la tarifa del pago por el servicio del agua suministrada es: | | | | |
| | <input type="checkbox"/> Alta | <input checked="" type="checkbox"/> Baja | <input type="checkbox"/> Se paga de acuerdo al consumo | | |
| 4. | Con relación a la frecuencia del servicio de abastecimiento de agua es: | | | | |
| | <input type="checkbox"/> Alta | <input type="checkbox"/> Regular | <input checked="" type="checkbox"/> Baja | <input type="checkbox"/> Se interrumpe siempre | |
| 5. | ¿Qué uso le da Usted al agua? | | | | |
| | <input checked="" type="checkbox"/> Doméstico | <input type="checkbox"/> Industrial | <input checked="" type="checkbox"/> Comercial | <input type="checkbox"/> Agropecuario | <input type="checkbox"/> Otros usos |
| 6. | Ha escuchado o leído alguna información sobre el Proyecto: Mejoras al Sistema de Abastecimiento de Agua Potable para las Comunidades de Piña, Nuevo Chagres, Palmas Bellas y Salud, Costa Abajo de Colón. | | | | |
| | <input checked="" type="checkbox"/> Si | <input type="checkbox"/> No | | | |
| 7. | Considera Usted que el proyecto es: | | | | |
| | <input checked="" type="checkbox"/> Bueno | <input type="checkbox"/> Malo | <input type="checkbox"/> No Opino | | |
| 8. | Cree que este Proyecto le puede causar alguna afectación a Usted o a su propiedad? | | | | |
| | <input type="checkbox"/> Si | <input checked="" type="checkbox"/> No | <input type="checkbox"/> No Opino | | |
| 9. | Considera Usted que este Proyecto puede afectar el Medio Ambiente? | | | | |
| | <input type="checkbox"/> Si | <input checked="" type="checkbox"/> No | <input type="checkbox"/> No Opino | | |
| 10. | Está Usted de acuerdo que se realice este Proyecto? | | | | |
| | <input checked="" type="checkbox"/> Si | <input type="checkbox"/> No | <input type="checkbox"/> No Opino | | |



ENCUESTA DE OPINIÓN PARA EL ESTUDIO DE IMPACTO AMBIENTAL
CATEGORÍA II

Fecha: 29/01/2020 N° de Encuesta: _____

DATOS GENERALES DEL PROYECTO

| | |
|---------------------|--|
| Nombre del Proyecto | Mejoras al Sistema de Abastecimiento de Agua Potable para las Comunidades de Piña, Nuevo Chagres, Palmas Bellas y Salud, Costa Abajo de Colón. |
| Promotor | Instituto De Acueductos y Alcantarillados Nacionales (IDAAN) |
| Ubicación | Corregimientos de Piña, Nuevo Chagres, Palmas Bellas y Salud, Distrito de Chagres, Provincia de Colón |

DATOS GENERALES DEL ENTREVISTADO

| DATOS GENERALES DEL ENTREVISTADO | | | | | |
|----------------------------------|------------------------|------|---|--------------|------------|
| Nombre | Yira Morillo | | | N° de Cédula | 3-708-1700 |
| Edad | 38 | Sexo | F | Escolaridad | 6 años |
| Corregimiento | Palmas Bellas | | | | |
| Dirección | Palmas Bellas, La Zona | | | | |
| Cargo/Actividad Económica | Ama de Casa | | | | |

| | |
|-----|---|
| 1. | Considera Usted que el abastecimiento del agua en su comunidad es de atención prioritaria? |
| | <input checked="" type="checkbox"/> Si <input type="checkbox"/> No <input type="checkbox"/> No sabe |
| 2. | Cómo calificaría Usted la calidad del servicio de agua potable brindado hasta el momento en su comunidad? |
| | <input type="checkbox"/> Excelente <input type="checkbox"/> Bueno <input checked="" type="checkbox"/> Regular <input type="checkbox"/> Deficiente |
| 3. | En cuanto a la tarifa del pago por el servicio del agua suministrada es: |
| | <input type="checkbox"/> Alta <input type="checkbox"/> Baja <input checked="" type="checkbox"/> Se paga de acuerdo al consumo |
| 4. | Con relación a la frecuencia del servicio de abastecimiento de agua es: |
| | <input type="checkbox"/> Alta <input type="checkbox"/> Regular <input checked="" type="checkbox"/> Baja <input type="checkbox"/> Se interrumpe siempre |
| 5. | Qué uso le da Usted al agua? |
| | <input checked="" type="checkbox"/> Doméstico <input type="checkbox"/> Industrial <input type="checkbox"/> Comercial <input type="checkbox"/> Agropecuario <input type="checkbox"/> Otros usos |
| 6. | Ha escuchado o leído alguna información sobre el Proyecto: Mejoras al Sistema de Abastecimiento de Agua Potable para las Comunidades de Piña, Nuevo Chagres, Palmas Bellas y Salud, Costa Abajo de Colón. |
| | <input type="checkbox"/> Si <input checked="" type="checkbox"/> No |
| 7. | Considera Usted que el proyecto es: |
| | <input checked="" type="checkbox"/> Bueno <input type="checkbox"/> Malo <input type="checkbox"/> No Opino |
| 8. | Cree que este Proyecto le puede causar alguna afectación a Usted o a su propiedad? |
| | <input type="checkbox"/> Si <input checked="" type="checkbox"/> No <input type="checkbox"/> No Opino |
| 9. | Considera Usted que este Proyecto puede afectar el Medio Ambiente? |
| | <input type="checkbox"/> Si <input checked="" type="checkbox"/> No <input type="checkbox"/> No Opino |
| 10. | Está Usted de acuerdo que se realice este Proyecto? |
| | <input checked="" type="checkbox"/> Si <input type="checkbox"/> No <input type="checkbox"/> No Opino |



ENCUESTA DE OPINIÓN PARA EL ESTUDIO DE IMPACTO AMBIENTAL
CATEGORÍA II

Fecha: 29/01/2020 N° de Encuesta: _____

DATOS GENERALES DEL PROYECTO

| | |
|---------------------|--|
| Nombre del Proyecto | Mejoras al Sistema de Abastecimiento de Agua Potable para las Comunidades de Piña, Nuevo Chagres, Palmas Bellas y Salud, Costa Abajo de Colón. |
| Promotor | Instituto De Acueductos y Alcantarillados Nacionales (IDAAN) |
| Ubicación | Corregimientos de Piña, Nuevo Chagres, Palmas Bellas y Salud, Distrito de Chagres, Provincia de Colón |

DATOS GENERALES DEL ENTREVISTADO

| | | | | | |
|---------------------------|-------------------------|------|---|--------------|------------|
| Nombre | José Alexis Aguirre | | | N° de Cédula | 3-703-2127 |
| Edad | 41 | Sexo | M | Escolaridad | 6 año |
| Corregimiento | Palmas Bellas | | | | |
| Dirección | Palmas Bellas, La Zona. | | | | |
| Cargo/Actividad Económica | Modisteria. | | | | |

| | | | | |
|-----|---|---|---|--|
| 1. | Considera Usted que el abastecimiento del agua en su comunidad es de atención prioritaria? | | | |
| | <input checked="" type="checkbox"/> Si | <input type="checkbox"/> No | <input type="checkbox"/> No sabe | |
| 2. | Cómo calificaría Usted la calidad del servicio de agua potable brindado hasta el momento en su comunidad? | | | |
| | <input type="checkbox"/> Excelente | <input type="checkbox"/> Bueno | <input checked="" type="checkbox"/> Regular | <input type="checkbox"/> Deficiente |
| 3. | En cuanto a la tarifa del pago por el servicio del agua suministrada es: | | | |
| | <input type="checkbox"/> Alta | <input type="checkbox"/> Baja | <input checked="" type="checkbox"/> Se paga de acuerdo al consumo | |
| 4. | Con relación a la frecuencia del servicio de abastecimiento de agua es: | | | |
| | <input type="checkbox"/> Alta | <input checked="" type="checkbox"/> Regular | <input type="checkbox"/> Baja | <input type="checkbox"/> Se interrumpe siempre |
| 5. | Qué uso le da Usted al agua? | | | |
| | <input checked="" type="checkbox"/> Doméstico | <input type="checkbox"/> Industrial | <input type="checkbox"/> Comercial | <input type="checkbox"/> Agropecuario |
| 6. | Ha escuchado o leído alguna información sobre el Proyecto: Mejoras al Sistema de Abastecimiento de Agua Potable para las Comunidades de Piña, Nuevo Chagres, Palmas Bellas y Salud, Costa Abajo de Colón. | | | |
| | <input checked="" type="checkbox"/> Si | <input type="checkbox"/> No | | |
| 7. | Considera Usted que el proyecto es: | | | |
| | <input checked="" type="checkbox"/> Bueno | <input type="checkbox"/> Malo | <input type="checkbox"/> No Opino | |
| 8. | Cree que este Proyecto le puede causar alguna afectación a Usted o a su propiedad? | | | |
| | <input type="checkbox"/> Si | <input checked="" type="checkbox"/> No | <input type="checkbox"/> No Opino | |
| 9. | Considera Usted que este Proyecto puede afectar el Medio Ambiente? | | | |
| | <input checked="" type="checkbox"/> Si | <input type="checkbox"/> No | <input type="checkbox"/> No Opino | |
| 10. | Está Usted de acuerdo que se realice este Proyecto? | | | |
| | <input checked="" type="checkbox"/> Si | <input type="checkbox"/> No | <input type="checkbox"/> No Opino | |



ENCUESTA DE OPINIÓN PARA EL ESTUDIO DE IMPACTO AMBIENTAL
CATEGORÍA II

Fecha: 29/01/2020 N° de Encuesta: _____

DATOS GENERALES DEL PROYECTO

| | |
|---------------------|--|
| Nombre del Proyecto | Mejoras al Sistema de Abastecimiento de Agua Potable para las Comunidades de Piña, Nuevo Chagres, Palmas Bellas y Salud, Costa Abajo de Colón. |
| Promotor | Instituto De Acueductos y Alcantarillados Nacionales (IDAAN) |
| Ubicación | Corregimientos de Piña, Nuevo Chagres, Palmas Bellas y Salud, Distrito de Chagres, Provincia de Colón |

DATOS GENERALES DEL ENTREVISTADO

| | | | |
|---------------------------|-------------------------|--------------|-----------------------|
| Nombre | Eliseika Vergara | N° de Cédula | 3-703-1160 |
| Edad | 41 | Sexo | F |
| Corregimiento | Palmas Bellas | Escolaridad | Universidad (segundo) |
| Dirección | Palmas Bellas, la zona. | | |
| Cargo/Actividad Económica | Ama de casa. | | |

| | |
|-----|---|
| 1. | Considera Usted que el abastecimiento del agua en su comunidad es de atención prioritaria? |
| | <input checked="" type="checkbox"/> Si <input type="checkbox"/> No <input type="checkbox"/> No sabe |
| 2. | Cómo calificaría Usted la calidad del servicio de agua potable brindado hasta el momento en su comunidad? |
| | <input type="checkbox"/> Excelente <input type="checkbox"/> Bueno <input checked="" type="checkbox"/> Regular <input type="checkbox"/> Deficiente |
| 3. | En cuanto a la tarifa del pago por el servicio del agua suministrada es: |
| | <input type="checkbox"/> Alta <input checked="" type="checkbox"/> Baja <input type="checkbox"/> Se paga de acuerdo al consumo |
| 4. | Con relación a la frecuencia del servicio de abastecimiento de agua es: |
| | <input type="checkbox"/> Alta <input type="checkbox"/> Regular <input checked="" type="checkbox"/> Baja <input type="checkbox"/> Se interrumpe siempre |
| 5. | Qué uso le da Usted al agua? |
| | <input checked="" type="checkbox"/> Doméstico <input type="checkbox"/> Industrial <input type="checkbox"/> Comercial <input type="checkbox"/> Agropecuario <input type="checkbox"/> Otros usos |
| 6. | Ha escuchado o leído alguna información sobre el Proyecto: Mejoras al Sistema de Abastecimiento de Agua Potable para las Comunidades de Piña, Nuevo Chagres, Palmas Bellas y Salud, Costa Abajo de Colón. |
| | <input type="checkbox"/> Si <input checked="" type="checkbox"/> No |
| 7. | Considera Usted que el proyecto es: |
| | <input checked="" type="checkbox"/> Bueno <input type="checkbox"/> Malo <input type="checkbox"/> No Opino |
| 8. | Cree que este Proyecto le puede causar alguna afectación a Usted o a su propiedad? |
| | <input type="checkbox"/> Si <input checked="" type="checkbox"/> No <input type="checkbox"/> No Opino |
| 9. | Considera Usted que este Proyecto puede afectar el Medio Ambiente? |
| | <input type="checkbox"/> Si <input checked="" type="checkbox"/> No <input type="checkbox"/> No Opino |
| 10. | Está Usted de acuerdo que se realice este Proyecto? |
| | <input checked="" type="checkbox"/> Si <input type="checkbox"/> No <input type="checkbox"/> No Opino |



ENCUESTA DE OPINIÓN PARA EL ESTUDIO DE IMPACTO AMBIENTAL
CATEGORÍA II

Fecha: 29/01/2020 N° de Encuesta: _____

DATOS GENERALES DEL PROYECTO

| | |
|---------------------|--|
| Nombre del Proyecto | Mejoras al Sistema de Abastecimiento de Agua Potable para las Comunidades de Piña, Nuevo Chagres, Palmas Bellas y Salud, Costa Abajo de Colón. |
| Promotor | Instituto De Acueductos y Alcantarillados Nacionales (IDAAN) |
| Ubicación | Corregimientos de Piña, Nuevo Chagres, Palmas Bellas y Salud, Distrito de Chagres, Provincia de Colón |

DATOS GENERALES DEL ENTREVISTADO

| | | | |
|---------------------------|----------------------------|--------------|---------------|
| Nombre | Lidia Esther Betegón | N° de Cédula | 3-64-1842 |
| Edad | 65 | Sexo | F |
| Corregimiento | Palmas Bellas | Escolaridad | Secretaría B. |
| Dirección | Palmas Bellas - Guachapala | | |
| Cargo/Actividad Económica | Doméstica | | |

| | |
|-----|---|
| 1. | Considera Usted que el abastecimiento del agua en su comunidad es de atención prioritaria? |
| | <input checked="" type="checkbox"/> Si <input type="checkbox"/> No <input type="checkbox"/> No sabe |
| 2. | Cómo calificaría Usted la calidad del servicio de agua potable brindado hasta el momento en su comunidad? |
| | <input type="checkbox"/> Excelente <input type="checkbox"/> Bueno <input type="checkbox"/> Regular <input checked="" type="checkbox"/> Deficiente |
| 3. | En cuanto a la tarifa del pago por el servicio del agua suministrada es: |
| | <input checked="" type="checkbox"/> Alta <input type="checkbox"/> Baja <input type="checkbox"/> Se paga de acuerdo al consumo |
| 4. | Con relación a la frecuencia del servicio de abastecimiento de agua es: |
| | <input type="checkbox"/> Alta <input type="checkbox"/> Regular <input type="checkbox"/> Baja <input checked="" type="checkbox"/> Se interrumpe siempre / No hay |
| 5. | Qué uso le da Usted al agua? |
| | <input checked="" type="checkbox"/> Doméstico <input type="checkbox"/> Industrial <input type="checkbox"/> Comercial <input type="checkbox"/> Agropecuario <input type="checkbox"/> Otros usos |
| 6. | Ha escuchado o leído alguna información sobre el Proyecto: Mejoras al Sistema de Abastecimiento de Agua Potable para las Comunidades de Piña, Nuevo Chagres, Palmas Bellas y Salud, Costa Abajo de Colón. |
| | <input checked="" type="checkbox"/> Si <input type="checkbox"/> No |
| 7. | Considera Usted que el proyecto es: |
| | <input checked="" type="checkbox"/> Bueno <input type="checkbox"/> Malo <input type="checkbox"/> No Opino |
| 8. | Cree que este Proyecto le puede causar alguna afectación a Usted o a su propiedad? |
| | <input type="checkbox"/> Si <input checked="" type="checkbox"/> No <input type="checkbox"/> No Opino |
| 9. | Considera Usted que este Proyecto puede afectar el Medio Ambiente? |
| | <input type="checkbox"/> Si <input checked="" type="checkbox"/> No <input type="checkbox"/> No Opino |
| 10. | Está Usted de acuerdo que se realice este Proyecto? |
| | <input checked="" type="checkbox"/> Si <input type="checkbox"/> No <input type="checkbox"/> No Opino |

* Lidia E. Betegón



ENCUESTA DE OPINIÓN PARA EL ESTUDIO DE IMPACTO AMBIENTAL
CATEGORÍA II

Fecha: 29/01/2020 N° de Encuesta: _____

DATOS GENERALES DEL PROYECTO

| | |
|---------------------|--|
| Nombre del Proyecto | Mejoras al Sistema de Abastecimiento de Agua Potable para las Comunidades de Piña, Nuevo Chagres, Palmas Bellas y Salud, Costa Abajo de Colón. |
| Promotor | Instituto De Acueductos y Alcantarillados Nacionales (IDAAN) |
| Ubicación | Corregimientos de Piña, Nuevo Chagres, Palmas Bellas y Salud, Distrito de Chagres, Provincia de Colón |

DATOS GENERALES DEL ENTREVISTADO

| | | | | | |
|---------------------------|------------------------------------|------|---|--------------|----------|
| Nombre | Dionicio Rivas López | | | N° de Cédula | 373-1272 |
| Edad | 61 | Sexo | M | Escolaridad | 6to año |
| Corregimiento | Palmas Bellas | | | | |
| Dirección | Palmas Bellas La Zona del Cerquito | | | | |
| Cargo/Actividad Económica | Jubilado del IDAAN | | | | |

| | | | | |
|-----|---|--|--|---|
| 1. | Considera Usted que el abastecimiento del agua en su comunidad es de atención prioritaria? | | | |
| | <input checked="" type="checkbox"/> Si | <input type="checkbox"/> No | <input type="checkbox"/> No sabe | |
| 2. | Cómo calificaría Usted la calidad del servicio de agua potable brindado hasta el momento en su comunidad? | | | |
| | <input type="checkbox"/> Excelente | <input type="checkbox"/> Bueno | <input type="checkbox"/> Regular | <input checked="" type="checkbox"/> Deficiente |
| 3. | En cuanto a la tarifa del pago por el servicio del agua suministrada es: | | | |
| | <input type="checkbox"/> Alta | <input checked="" type="checkbox"/> Baja | <input type="checkbox"/> Se paga de acuerdo al consumo | |
| 4. | Con relación a la frecuencia del servicio de abastecimiento de agua es: | | | |
| | <input type="checkbox"/> Alta | <input type="checkbox"/> Regular | <input type="checkbox"/> Baja | <input checked="" type="checkbox"/> Se interrumpe siempre |
| 5. | Qué uso le da Usted al agua? | | | |
| | <input checked="" type="checkbox"/> Doméstico | <input type="checkbox"/> Industrial | <input type="checkbox"/> Comercial | <input type="checkbox"/> Agropecuario |
| | <input type="checkbox"/> Otros usos | | | |
| 6. | Ha escuchado o leído alguna información sobre el Proyecto: Mejoras al Sistema de Abastecimiento de Agua Potable para las Comunidades de Piña, Nuevo Chagres, Palmas Bellas y Salud, Costa Abajo de Colón. | | | |
| | <input checked="" type="checkbox"/> Si | <input type="checkbox"/> No | | |
| 7. | Considera Usted que el proyecto es: | | | |
| | <input checked="" type="checkbox"/> Bueno | <input type="checkbox"/> Malo | <input type="checkbox"/> No Opino | |
| 8. | Cree que este Proyecto le puede causar alguna afectación a Usted o a su propiedad? | | | |
| | <input type="checkbox"/> Si | <input checked="" type="checkbox"/> No | <input type="checkbox"/> No Opino | |
| 9. | Considera Usted que este Proyecto puede afectar el Medio Ambiente? | | | |
| | <input type="checkbox"/> Si | <input checked="" type="checkbox"/> No | <input type="checkbox"/> No Opino | |
| 10. | Está Usted de acuerdo que se realice este Proyecto? | | | |
| | <input checked="" type="checkbox"/> Si | <input type="checkbox"/> No | <input type="checkbox"/> No Opino | |

p Dionicio Rivas López



ENCUESTA DE OPINIÓN PARA EL ESTUDIO DE IMPACTO AMBIENTAL
CATEGORÍA II

Fecha: 29/01/2020 N° de Encuesta: _____

DATOS GENERALES DEL PROYECTO

| | |
|---------------------|--|
| Nombre del Proyecto | Mejoras al Sistema de Abastecimiento de Agua Potable para las Comunidades de Piña, Nuevo Chagres, Palmas Bellas y Salud, Costa Abajo de Colón. |
| Promotor | Instituto De Acueductos y Alcantarillados Nacionales (IDAAN) |
| Ubicación | Corregimientos de Piña, Nuevo Chagres, Palmas Bellas y Salud, Distrito de Chagres, Provincia de Colón |

DATOS GENERALES DEL ENTREVISTADO

| | | | | | |
|---------------------------|----------------------------------|------|---|--------------|----------|
| Nombre | Osman Uriel Santa María | | | N° de Cédula | 3-712-92 |
| Edad | 40 | Sexo | M | Escolaridad | 6to año |
| Corregimiento | Palmas Bellas | | | | |
| Dirección | Palmas Bellas - Jajmayquita | | | | |
| Cargo/Actividad Económica | Mantenimiento en Centro de Salud | | | | |

| | |
|-----|---|
| 1. | Considera Usted que el abastecimiento del agua en su comunidad es de atención prioritaria? |
| | <input checked="" type="checkbox"/> Si <input type="checkbox"/> No <input type="checkbox"/> No sabe |
| 2. | Cómo calificaría Usted la calidad del servicio de agua potable brindado hasta el momento en su comunidad? |
| | <input type="checkbox"/> Excelente <input type="checkbox"/> Bueno <input type="checkbox"/> Regular <input checked="" type="checkbox"/> Deficiente |
| 3. | En cuanto a la tarifa del pago por el servicio del agua suministrada es: |
| | <input checked="" type="checkbox"/> Alta <input type="checkbox"/> Baja <input type="checkbox"/> Se paga de acuerdo al consumo |
| 4. | Con relación a la frecuencia del servicio de abastecimiento de agua es: |
| | <input type="checkbox"/> Alta <input type="checkbox"/> Regular <input type="checkbox"/> Baja <input checked="" type="checkbox"/> Se interrumpe siempre |
| 5. | Qué uso le da Usted al agua? |
| | <input checked="" type="checkbox"/> Doméstico <input type="checkbox"/> Industrial <input type="checkbox"/> Comercial <input type="checkbox"/> Agropecuario <input type="checkbox"/> Otros usos |
| 6. | Ha escuchado o leído alguna información sobre el Proyecto: Mejoras al Sistema de Abastecimiento de Agua Potable para las Comunidades de Piña, Nuevo Chagres, Palmas Bellas y Salud, Costa Abajo de Colón. |
| | <input checked="" type="checkbox"/> Si <input type="checkbox"/> No |
| 7. | Considera Usted que el proyecto es: |
| | <input checked="" type="checkbox"/> Bueno <input type="checkbox"/> Malo <input type="checkbox"/> No Opino |
| 8. | Cree que este Proyecto le puede causar alguna afectación a Usted o a su propiedad? |
| | <input type="checkbox"/> Si <input checked="" type="checkbox"/> No <input type="checkbox"/> No Opino |
| 9. | Considera Usted que este Proyecto puede afectar el Medio Ambiente? |
| | <input type="checkbox"/> Si <input checked="" type="checkbox"/> No <input type="checkbox"/> No Opino |
| 10. | Está Usted de acuerdo que se realice este Proyecto? |
| | <input checked="" type="checkbox"/> Si <input type="checkbox"/> No <input type="checkbox"/> No Opino |

Osman Santa María



ENCUESTA DE OPINIÓN PARA EL ESTUDIO DE IMPACTO AMBIENTAL
CATEGORÍA II

Fecha: 29/01/2020 N° de Encuesta: _____

DATOS GENERALES DEL PROYECTO

| | |
|---------------------|--|
| Nombre del Proyecto | Mejoras al Sistema de Abastecimiento de Agua Potable para las Comunidades de Piña, Nuevo Chagres, Palmas Bellas y Salud, Costa Abajo de Colón. |
| Promotor | Instituto De Acueductos y Alcantarillados Nacionales (IDAAN) |
| Ubicación | Corregimientos de Piña, Nuevo Chagres, Palmas Bellas y Salud, Distrito de Chagres, Provincia de Colón |

DATOS GENERALES DEL ENTREVISTADO

| | | | | | |
|---------------------------|---------------------------------|------|---|--------------|-------------|
| Nombre | Nery Luz Correa | | | N° de Cédula | 3-111-818 |
| Edad | 47 | Sexo | F | Escolaridad | Universidad |
| Corregimiento | Palmas Bellas | | | | |
| Dirección | Palmas Bellas - La Margueta | | | | |
| Cargo/Actividad Económica | Lider. Registro y Esf. de Salud | | | | |

| | | | | |
|-----|---|--|--|---|
| 1. | Considera Usted que el abastecimiento del agua en su comunidad es de atención prioritaria? | | | |
| | <input checked="" type="checkbox"/> Si | <input type="checkbox"/> No | <input type="checkbox"/> No sabe | |
| 2. | Cómo calificaría Usted la calidad del servicio de agua potable brindado hasta el momento en su comunidad? | | | |
| | <input type="checkbox"/> Excelente | <input type="checkbox"/> Bueno | <input type="checkbox"/> Regular | <input checked="" type="checkbox"/> Deficiente |
| 3. | En cuanto a la tarifa del pago por el servicio del agua suministrada es: | | | |
| | <input type="checkbox"/> Alta | <input checked="" type="checkbox"/> Baja | <input type="checkbox"/> Se paga de acuerdo al consumo | |
| 4. | Con relación a la frecuencia del servicio de abastecimiento de agua es: | | | |
| | <input type="checkbox"/> Alta | <input type="checkbox"/> Regular | <input type="checkbox"/> Baja | <input checked="" type="checkbox"/> Se interrumpe siempre |
| 5. | Qué uso le da Usted al agua? | | | |
| | <input checked="" type="checkbox"/> Doméstico | <input type="checkbox"/> Industrial | <input type="checkbox"/> Comercial | <input type="checkbox"/> Agropecuario |
| | <input type="checkbox"/> Otros usos | | | |
| 6. | Ha escuchado o leído alguna información sobre el Proyecto: Mejoras al Sistema de Abastecimiento de Agua Potable para las Comunidades de Piña, Nuevo Chagres, Palmas Bellas y Salud, Costa Abajo de Colón. | | | |
| | <input checked="" type="checkbox"/> Si | <input type="checkbox"/> No | | |
| 7. | Considera Usted que el proyecto es: | | | |
| | <input checked="" type="checkbox"/> Bueno | <input type="checkbox"/> Malo | <input type="checkbox"/> No Opino | |
| 8. | Cree que este Proyecto le puede causar alguna afectación a Usted o a su propiedad? | | | |
| | <input type="checkbox"/> Si | <input checked="" type="checkbox"/> No | <input type="checkbox"/> No Opino | |
| 9. | Considera Usted que este Proyecto puede afectar el Medio Ambiente? | | | |
| | <input type="checkbox"/> Si | <input checked="" type="checkbox"/> No | <input type="checkbox"/> No Opino | |
| 10. | Está Usted de acuerdo que se realice este Proyecto? | | | |
| | <input checked="" type="checkbox"/> Si | <input type="checkbox"/> No | <input type="checkbox"/> No Opino | |

Nery Luz Correa



ENCUESTA DE OPINIÓN PARA EL ESTUDIO DE IMPACTO AMBIENTAL
CATEGORÍA II

Fecha: 29/01/2020 N° de Encuesta: _____

DATOS GENERALES DEL PROYECTO

| | |
|---------------------|--|
| Nombre del Proyecto | Mejoras al Sistema de Abastecimiento de Agua Potable para las Comunidades de Piña, Nuevo Chagres, Palmas Bellas y Salud, Costa Abajo de Colón. |
| Promotor | Instituto De Acueductos y Alcantarillados Nacionales (IDAAN) |
| Ubicación | Corregimientos de Piña, Nuevo Chagres, Palmas Bellas y Salud, Distrito de Chagres, Provincia de Colón |

DATOS GENERALES DEL ENTREVISTADO

| | | | | | |
|---------------------------|---|------|----------|--------------|-------------------|
| Nombre | <u>Moisés Betancourt</u> | | | N° de Cédula | <u>3-713-1012</u> |
| Edad | <u>36</u> | Sexo | <u>M</u> | Escolaridad | <u>Univ. X</u> |
| Corregimiento | <u>Palmas Bellas</u> | | | | |
| Dirección | <u>Palmas Bellas</u> | | | | |
| Cargo/Actividad Económica | <u>Operaciones Mantenimiento y Reparaciones</u> | | | | |

| | |
|-----|---|
| 1. | Considera Usted que el abastecimiento del agua en su comunidad es de atención prioritaria? |
| | <input checked="" type="checkbox"/> Si <input type="checkbox"/> No <input type="checkbox"/> No sabe |
| 2. | Cómo calificaría Usted la calidad del servicio de agua potable brindado hasta el momento en su comunidad? |
| | <input type="checkbox"/> Excelente <input type="checkbox"/> Bueno <input type="checkbox"/> Regular <input checked="" type="checkbox"/> Deficiente |
| 3. | En cuanto a la tarifa del pago por el servicio del agua suministrada es: |
| | <input type="checkbox"/> Alta <input type="checkbox"/> Baja <input checked="" type="checkbox"/> Se paga de acuerdo al consumo |
| 4. | Con relación a la frecuencia del servicio de abastecimiento de agua es: |
| | <input type="checkbox"/> Alta <input type="checkbox"/> Regular <input type="checkbox"/> Baja <input checked="" type="checkbox"/> Se interrumpe siempre |
| 5. | Qué uso le da Usted al agua? |
| | <input checked="" type="checkbox"/> Doméstico <input type="checkbox"/> Industrial <input type="checkbox"/> Comercial <input type="checkbox"/> Agropecuario <input type="checkbox"/> Otros usos |
| 6. | Ha escuchado o leído alguna información sobre el Proyecto: Mejoras al Sistema de Abastecimiento de Agua Potable para las Comunidades de Piña, Nuevo Chagres, Palmas Bellas y Salud, Costa Abajo de Colón. |
| | <input checked="" type="checkbox"/> Si <input type="checkbox"/> No |
| 7. | Considera Usted que el proyecto es: |
| | <input checked="" type="checkbox"/> Bueno <input type="checkbox"/> Malo <input type="checkbox"/> No Opino |
| 8. | Cree que este Proyecto le puede causar alguna afectación a Usted o a su propiedad? |
| | <input type="checkbox"/> Si <input checked="" type="checkbox"/> No <input type="checkbox"/> No Opino |
| 9. | Considera Usted que este Proyecto puede afectar el Medio Ambiente? |
| | <input type="checkbox"/> Si <input checked="" type="checkbox"/> No <input type="checkbox"/> No Opino |
| 10. | Está Usted de acuerdo que se realice este Proyecto? |
| | <input checked="" type="checkbox"/> Si <input type="checkbox"/> No <input type="checkbox"/> No Opino |

Moisés Betancourt



ENCUESTA DE OPINIÓN PARA EL ESTUDIO DE IMPACTO AMBIENTAL
CATEGORÍA II

Fecha: 29/01/2020 N° de Encuesta: _____

DATOS GENERALES DEL PROYECTO

| | |
|---------------------|--|
| Nombre del Proyecto | Mejoras al Sistema de Abastecimiento de Agua Potable para las Comunidades de Piña, Nuevo Chagres, Palmas Bellas y Salud, Costa Abajo de Colón. |
| Promotor | Instituto De Acueductos y Alcantarillados Nacionales (IDAAN) |
| Ubicación | Corregimientos de Piña, Nuevo Chagres, Palmas Bellas y Salud, Distrito de Chagres, Provincia de Colón |

DATOS GENERALES DEL ENTREVISTADO

| | | | | | |
|---------------------------|---------------------------|------|---|--------------|-------------|
| Nombre | Damaris Pino | | | N° de Cédula | 3-85-371 |
| Edad | 56 | Sexo | F | Escolaridad | Universidad |
| Corregimiento | Palmas Bellas | | | | |
| Dirección | Palmas Bellas Guaychepati | | | | |
| Cargo/Actividad Económica | Auxiliar de Laboratorio | | | | |

| | | | | |
|-----|---|--|--|--|
| 1. | Considera Usted que el abastecimiento del agua en su comunidad es de atención prioritaria? | | | |
| | <input checked="" type="checkbox"/> Si | <input type="checkbox"/> No | <input type="checkbox"/> No sabe | |
| 2. | Cómo calificaría Usted la calidad del servicio de agua potable brindado hasta el momento en su comunidad? | | | |
| | <input type="checkbox"/> Excelente | <input type="checkbox"/> Bueno | <input type="checkbox"/> Regular | <input checked="" type="checkbox"/> Deficiente |
| 3. | En cuanto a la tarifa del pago por el servicio del agua suministrada es: | | | |
| | <input type="checkbox"/> Alta | <input checked="" type="checkbox"/> Baja | <input type="checkbox"/> Se paga de acuerdo al consumo | |
| 4. | Con relación a la frecuencia del servicio de abastecimiento de agua es: | | | |
| | <input type="checkbox"/> Alta | <input type="checkbox"/> Regular | <input type="checkbox"/> Baja | <input checked="" type="checkbox"/> Se interrumpe siempre / No Hay |
| 5. | Qué uso le da Usted al agua? | | | |
| | <input checked="" type="checkbox"/> Doméstico | <input type="checkbox"/> Industrial | <input type="checkbox"/> Comercial | <input type="checkbox"/> Agropecuario |
| 6. | Ha escuchado o leído alguna información sobre el Proyecto: Mejoras al Sistema de Abastecimiento de Agua Potable para las Comunidades de Piña, Nuevo Chagres, Palmas Bellas y Salud, Costa Abajo de Colón. | | | |
| | <input checked="" type="checkbox"/> Si | <input type="checkbox"/> No | | |
| 7. | Considera Usted que el proyecto es: | | | |
| | <input checked="" type="checkbox"/> Bueno | <input type="checkbox"/> Malo | <input type="checkbox"/> No Opino | |
| 8. | Cree que este Proyecto le puede causar alguna afectación a Usted o a su propiedad? | | | |
| | <input type="checkbox"/> Si | <input checked="" type="checkbox"/> No | <input type="checkbox"/> No Opino | |
| 9. | Considera Usted que este Proyecto puede afectar el Medio Ambiente? | | | |
| | <input type="checkbox"/> Si | <input checked="" type="checkbox"/> No | <input type="checkbox"/> No Opino | |
| 10. | Está Usted de acuerdo que se realice este Proyecto? | | | |
| | <input checked="" type="checkbox"/> Si | <input type="checkbox"/> No | <input type="checkbox"/> No Opino | |

Damaris Pino



ENCUESTA DE OPINIÓN PARA EL ESTUDIO DE IMPACTO AMBIENTAL
CATEGORÍA II

Fecha: 29/01/2020 N° de Encuesta: _____

DATOS GENERALES DEL PROYECTO

| | |
|---------------------|--|
| Nombre del Proyecto | Mejoras al Sistema de Abastecimiento de Agua Potable para las Comunidades de Piña, Nuevo Chagres, Palmas Bellas y Salud, Costa Abajo de Colón. |
| Promotor | Instituto De Acueductos y Alcantarillados Nacionales (IDAAN) |
| Ubicación | Corregimientos de Piña, Nuevo Chagres, Palmas Bellas y Salud, Distrito de Chagres, Provincia de Colón |

DATOS GENERALES DEL ENTREVISTADO

| DATOS GENERALES DEL ENTREVISTADO | | | | |
|----------------------------------|----------------------------|------|--------------|-------------|
| Nombre | Eduviges López | | N° de Cédula | 3-34-725 |
| Edad | 33 | Sexo | F | Escolaridad |
| Corregimiento | Palmas Bellas | | | |
| Dirección | Palmas Bellas - Goachipati | | | |
| Cargo/Actividad Económica | Administradora del Hogar | | | |

| | |
|-----|---|
| 1. | Considera Usted que el abastecimiento del agua en su comunidad es de atención prioritaria? |
| | <input checked="" type="checkbox"/> Si <input type="checkbox"/> No <input type="checkbox"/> No sabe |
| 2. | Cómo calificaría Usted la calidad del servicio de agua potable brindado hasta el momento en su comunidad? |
| | <input type="checkbox"/> Excelente <input type="checkbox"/> Bueno <input type="checkbox"/> Regular <input checked="" type="checkbox"/> Deficiente |
| 3. | En cuanto a la tarifa del pago por el servicio del agua suministrada es: |
| | <input type="checkbox"/> Alta <input type="checkbox"/> Baja <input checked="" type="checkbox"/> Se paga de acuerdo al consumo |
| 4. | Con relación a la frecuencia del servicio de abastecimiento de agua es: |
| | <input type="checkbox"/> Alta <input type="checkbox"/> Regular <input type="checkbox"/> Baja <input checked="" type="checkbox"/> Se interrumpe siempre <u>No hay</u> |
| 5. | Qué uso le da Usted al agua? |
| | <input checked="" type="checkbox"/> Doméstico <input type="checkbox"/> Industrial <input type="checkbox"/> Comercial <input type="checkbox"/> Agropecuario <input type="checkbox"/> Otros usos |
| 6. | Ha escuchado o leído alguna información sobre el Proyecto: Mejoras al Sistema de Abastecimiento de Agua Potable para las Comunidades de Piña, Nuevo Chagres, Palmas Bellas y Salud, Costa Abajo de Colón. |
| | <input checked="" type="checkbox"/> Si <input type="checkbox"/> No |
| 7. | Considera Usted que el proyecto es: |
| | <input checked="" type="checkbox"/> Bueno <input type="checkbox"/> Malo <input type="checkbox"/> No Opino |
| 8. | Cree que este Proyecto le puede causar alguna afectación a Usted o a su propiedad? |
| | <input type="checkbox"/> Si <input checked="" type="checkbox"/> No <input type="checkbox"/> No Opino |
| 9. | Considera Usted que este Proyecto puede afectar el Medio Ambiente? |
| | <input type="checkbox"/> Si <input checked="" type="checkbox"/> No <input type="checkbox"/> No Opino |
| 10. | Está Usted de acuerdo que se realice este Proyecto? |
| | <input checked="" type="checkbox"/> Si <input type="checkbox"/> No <input type="checkbox"/> No Opino |

p Eduviges López



ENCUESTA DE OPINIÓN PARA EL ESTUDIO DE IMPACTO AMBIENTAL
CATEGORÍA II

Fecha: 29/01/2020 N° de Encuesta: _____

DATOS GENERALES DEL PROYECTO

| | |
|---------------------|--|
| Nombre del Proyecto | Mejoras al Sistema de Abastecimiento de Agua Potable para las Comunidades de Piña, Nuevo Chagres, Palmas Bellas y Salud, Costa Abajo de Colón. |
| Promotor | Instituto De Acueductos y Alcantarillados Nacionales (IDAAN) |
| Ubicación | Corregimientos de Piña, Nuevo Chagres, Palmas Bellas y Salud, Distrito de Chagres, Provincia de Colón |

DATOS GENERALES DEL ENTREVISTADO

| | | | | | |
|---------------------------|-----------------------------------|------|----------|--------------|------------------|
| Nombre | <u>Argentina Rivas de Pacheco</u> | | | N° de Cédula | <u>3-64-2728</u> |
| Edad | <u>46</u> | Sexo | <u>F</u> | Escolaridad | <u>2do año</u> |
| Corregimiento | <u>Palmas Bellas</u> | | | | |
| Dirección | <u>Palmas Bellas Guadalupe</u> | | | | |
| Cargo/Actividad Económica | <u>Administradora del Hogar</u> | | | | |

| | |
|-----|---|
| 1. | Considera Usted que el abastecimiento del agua en su comunidad es de atención prioritaria? |
| | <input checked="" type="checkbox"/> Si <input type="checkbox"/> No <input type="checkbox"/> No sabe |
| 2. | Cómo calificaría Usted la calidad del servicio de agua potable brindado hasta el momento en su comunidad? |
| | <input type="checkbox"/> Excelente <input type="checkbox"/> Bueno <input type="checkbox"/> Regular <input checked="" type="checkbox"/> Deficiente |
| 3. | En cuanto a la tarifa del pago por el servicio del agua suministrada es: |
| | <input type="checkbox"/> Alta <input type="checkbox"/> Baja <input checked="" type="checkbox"/> Se paga de acuerdo al consumo |
| 4. | Con relación a la frecuencia del servicio de abastecimiento de agua es: |
| | <input type="checkbox"/> Alta <input type="checkbox"/> Regular <input type="checkbox"/> Baja <input checked="" type="checkbox"/> Se interrumpe siempre |
| 5. | Qué uso le da Usted al agua? |
| | <input checked="" type="checkbox"/> Doméstico <input type="checkbox"/> Industrial <input type="checkbox"/> Comercial <input type="checkbox"/> Agropecuario <input type="checkbox"/> Otros usos |
| 6. | Ha escuchado o leído alguna información sobre el Proyecto: Mejoras al Sistema de Abastecimiento de Agua Potable para las Comunidades de Piña, Nuevo Chagres, Palmas Bellas y Salud, Costa Abajo de Colón. |
| | <input checked="" type="checkbox"/> Si <input type="checkbox"/> No |
| 7. | Considera Usted que el proyecto es: |
| | <input checked="" type="checkbox"/> Bueno <input type="checkbox"/> Malo <input type="checkbox"/> No Opino |
| 8. | Cree que este Proyecto le puede causar alguna afectación a Usted o a su propiedad? |
| | <input type="checkbox"/> Si <input checked="" type="checkbox"/> No <input type="checkbox"/> No Opino |
| 9. | Considera Usted que este Proyecto puede afectar el Medio Ambiente? |
| | <input type="checkbox"/> Si <input checked="" type="checkbox"/> No <input type="checkbox"/> No Opino |
| 10. | Está Usted de acuerdo que se realice este Proyecto? |
| | <input checked="" type="checkbox"/> Si <input type="checkbox"/> No <input type="checkbox"/> No Opino |

* Argentina R. de Pacheco



ENCUESTA DE OPINIÓN PARA EL ESTUDIO DE IMPACTO AMBIENTAL
CATEGORÍA II

Fecha: 22/11/2020 N° de Encuesta: _____

DATOS GENERALES DEL PROYECTO

| | |
|---------------------|--|
| Nombre del Proyecto | Mejoras al Sistema de Abastecimiento de Agua Potable para las Comunidades de Piña, Nuevo Chagres, Palmas Bellas y Salud, Costa Abajo de Colón. |
| Promotor | Instituto De Acueductos y Alcantarillados Nacionales (IDAAN) |
| Ubicación | Corregimientos de Piña, Nuevo Chagres, Palmas Bellas y Salud, Distrito de Chagres, Provincia de Colón |

DATOS GENERALES DEL ENTREVISTADO

| | | | |
|---------------------------|----------------------------|--------------|-----------|
| Nombre | Lismeyri Rivas | N° de Cédula | 3-7292024 |
| Edad | 22 | Sexo | F |
| Corregimiento | Palmas Bellas | Escolaridad | Univers. |
| Dirección | Palmas Bellas - Guachuputi | | |
| Cargo/Actividad Económica | Estudiante | | |

| | |
|-----|---|
| 1. | Considera Usted que el abastecimiento del agua en su comunidad es de atención prioritaria? |
| | <input checked="" type="checkbox"/> Si <input type="checkbox"/> No <input type="checkbox"/> No sabe |
| 2. | Cómo calificaría Usted la calidad del servicio de agua potable brindado hasta el momento en su comunidad? |
| | <input type="checkbox"/> Excelente <input type="checkbox"/> Bueno <input type="checkbox"/> Regular <input checked="" type="checkbox"/> Deficiente |
| 3. | En cuanto a la tarifa del pago por el servicio del agua suministrada es: |
| | <input type="checkbox"/> Alta <input type="checkbox"/> Baja <input checked="" type="checkbox"/> Se paga de acuerdo al consumo |
| 4. | Con relación a la frecuencia del servicio de abastecimiento de agua es: |
| | <input type="checkbox"/> Alta <input type="checkbox"/> Regular <input type="checkbox"/> Baja <input checked="" type="checkbox"/> Se interrumpe siempre |
| 5. | Qué uso le da Usted al agua? |
| | <input checked="" type="checkbox"/> Doméstico <input type="checkbox"/> Industrial <input type="checkbox"/> Comercial <input type="checkbox"/> Agropecuario <input type="checkbox"/> Otros usos |
| 6. | Ha escuchado o leído alguna información sobre el Proyecto: Mejoras al Sistema de Abastecimiento de Agua Potable para las Comunidades de Piña, Nuevo Chagres, Palmas Bellas y Salud, Costa Abajo de Colón. |
| | <input checked="" type="checkbox"/> Si <input type="checkbox"/> No |
| 7. | Considera Usted que el proyecto es: |
| | <input checked="" type="checkbox"/> Bueno <input type="checkbox"/> Malo <input type="checkbox"/> No Opino |
| 8. | Cree que este Proyecto le puede causar alguna afectación a Usted o a su propiedad? |
| | <input type="checkbox"/> Si <input checked="" type="checkbox"/> No <input type="checkbox"/> No Opino |
| 9. | Considera Usted que este Proyecto puede afectar el Medio Ambiente? |
| | <input type="checkbox"/> Si <input checked="" type="checkbox"/> No <input type="checkbox"/> No Opino |
| 10. | Está Usted de acuerdo que se realice este Proyecto? |
| | <input checked="" type="checkbox"/> Si <input type="checkbox"/> No <input type="checkbox"/> No Opino |

p Lismeyri Rivas



ENCUESTA DE OPINIÓN PARA EL ESTUDIO DE IMPACTO AMBIENTAL
CATEGORÍA II

Fecha: 29/11/2020 N° de Encuesta: _____

DATOS GENERALES DEL PROYECTO

| | |
|---------------------|--|
| Nombre del Proyecto | Mejoras al Sistema de Abastecimiento de Agua Potable para las Comunidades de Piña, Nuevo Chagres, Palmas Bellas y Salud, Costa Abajo de Colón. |
| Promotor | Instituto De Acueductos y Alcantarillados Nacionales (IDAAN) |
| Ubicación | Corregimientos de Piña, Nuevo Chagres, Palmas Bellas y Salud, Distrito de Chagres, Provincia de Colón |

DATOS GENERALES DEL ENTREVISTADO

| | | | | | |
|---------------------------|-----------------------|------|----------|--------------|-------------------|
| Nombre | <u>Francisco Ruiz</u> | | | N° de Cédula | <u>3-82-1088</u> |
| Edad | <u>58</u> | Sexo | <u>H</u> | Escolaridad | <u>Secundaria</u> |
| Corregimiento | <u>Palmas Bellas</u> | | | | |
| Dirección | <u>La Zona</u> | | | | |
| Cargo/Actividad Económica | <u>ACP</u> | | | | |

| | |
|-----|---|
| 1. | Considera Usted que el abastecimiento del agua en su comunidad es de atención prioritaria? |
| | <input checked="" type="checkbox"/> Si <input type="checkbox"/> No <input type="checkbox"/> No sabe |
| 2. | Cómo calificaría Usted la calidad del servicio de agua potable brindado hasta el momento en su comunidad? |
| | <input type="checkbox"/> Excelente <input type="checkbox"/> Bueno <input type="checkbox"/> Regular <input checked="" type="checkbox"/> Deficiente |
| 3. | En cuanto a la tarifa del pago por el servicio del agua suministrada es: |
| | <input type="checkbox"/> Alta <input checked="" type="checkbox"/> Baja <input type="checkbox"/> Se paga de acuerdo al consumo |
| 4. | Con relación a la frecuencia del servicio de abastecimiento de agua es: |
| | <input type="checkbox"/> Alta <input type="checkbox"/> Regular <input checked="" type="checkbox"/> Baja <input type="checkbox"/> Se interrumpe siempre |
| 5. | Qué uso le da Usted al agua? |
| | <input checked="" type="checkbox"/> Doméstico <input type="checkbox"/> Industrial <input type="checkbox"/> Comercial <input type="checkbox"/> Agropecuario <input type="checkbox"/> Otros usos |
| 6. | Ha escuchado o leído alguna información sobre el Proyecto: Mejoras al Sistema de Abastecimiento de Agua Potable para las Comunidades de Piña, Nuevo Chagres, Palmas Bellas y Salud, Costa Abajo de Colón. |
| | <input checked="" type="checkbox"/> Si <input type="checkbox"/> No |
| 7. | Considera Usted que el proyecto es: |
| | <input checked="" type="checkbox"/> Bueno <input type="checkbox"/> Malo <input type="checkbox"/> No Opino |
| 8. | Cree que este Proyecto le puede causar alguna afectación a Usted o a su propiedad? |
| | <input type="checkbox"/> Si <input checked="" type="checkbox"/> No <input type="checkbox"/> No Opino |
| 9. | Considera Usted que este Proyecto puede afectar el Medio Ambiente? |
| | <input type="checkbox"/> Si <input checked="" type="checkbox"/> No <input type="checkbox"/> No Opino |
| 10. | Está Usted de acuerdo que se realice este Proyecto? |
| | <input checked="" type="checkbox"/> Si <input type="checkbox"/> No <input type="checkbox"/> No Opino |



ENCUESTA DE OPINIÓN PARA EL ESTUDIO DE IMPACTO AMBIENTAL
CATEGORÍA II

Fecha: 29/11/2020

N° de Encuesta: _____

DATOS GENERALES DEL PROYECTO

| | |
|---------------------|--|
| Nombre del Proyecto | Mejoras al Sistema de Abastecimiento de Agua Potable para las Comunidades de Piña, Nuevo Chagres, Palmas Bellas y Salud, Costa Abajo de Colón. |
| Promotor | Instituto De Acueductos y Alcantarillados Nacionales (IDAAN) |
| Ubicación | Corregimientos de Piña, Nuevo Chagres, Palmas Bellas y Salud, Distrito de Chagres, Provincia de Colón |

DATOS GENERALES DEL ENTREVISTADO

| | | | | | |
|---------------------------|-------------------|------|---|--------------|---------------|
| Nombre | Jennifer Martinez | | | N° de Cédula | 3-728-1813 |
| Edad | 29 | Sexo | F | Escolaridad | Universitaria |
| Corregimiento | Palmas Bellas | | | | |
| Dirección | La Zona | | | | |
| Cargo/Actividad Económica | Amma de Casa | | | | |

| | |
|-----|---|
| 1. | Considera Usted que el abastecimiento del agua en su comunidad es de atención prioritaria? |
| | <input checked="" type="checkbox"/> Sí <input type="checkbox"/> No <input type="checkbox"/> No sabe |
| 2. | Cómo calificaría Usted la calidad del servicio de agua potable brindado hasta el momento en su comunidad? |
| | <input type="checkbox"/> Excelente <input checked="" type="checkbox"/> Bueno <input type="checkbox"/> Regular <input type="checkbox"/> Deficiente |
| 3. | En cuanto a la tarifa del pago por el servicio del agua suministrada es: |
| | <input type="checkbox"/> Alta <input checked="" type="checkbox"/> Baja <input type="checkbox"/> Se paga de acuerdo al consumo |
| 4. | Con relación a la frecuencia del servicio de abastecimiento de agua es: |
| | <input type="checkbox"/> Alta <input type="checkbox"/> Regular <input type="checkbox"/> Baja <input checked="" type="checkbox"/> Se interrumpe siempre |
| 5. | Qué uso le da Usted al agua? |
| | <input checked="" type="checkbox"/> Doméstico <input type="checkbox"/> Industrial <input type="checkbox"/> Comercial <input type="checkbox"/> Agropecuario <input type="checkbox"/> Otros usos |
| 6. | Ha escuchado o leído alguna información sobre el Proyecto: Mejoras al Sistema de Abastecimiento de Agua Potable para las Comunidades de Piña, Nuevo Chagres, Palmas Bellas y Salud, Costa Abajo de Colón. |
| | <input checked="" type="checkbox"/> Sí <input type="checkbox"/> No |
| 7. | Considera Usted que el proyecto es: |
| | <input checked="" type="checkbox"/> Bueno <input type="checkbox"/> Malo <input type="checkbox"/> No Opino |
| 8. | Cree que este Proyecto le puede causar alguna afectación a Usted o a su propiedad? |
| | <input type="checkbox"/> Si <input checked="" type="checkbox"/> No <input type="checkbox"/> No Opino |
| 9. | Considera Usted que este Proyecto puede afectar el Medio Ambiente? |
| | <input type="checkbox"/> Si <input checked="" type="checkbox"/> No <input type="checkbox"/> No Opino |
| 10. | Está Usted de acuerdo que se realice este Proyecto? |
| | <input checked="" type="checkbox"/> Si <input type="checkbox"/> No <input type="checkbox"/> No Opino |



ENCUESTA DE OPINIÓN PARA EL ESTUDIO DE IMPACTO AMBIENTAL
CATEGORÍA II

Fecha: 29/1/2020 N° de Encuesta: _____

DATOS GENERALES DEL PROYECTO

| | |
|---------------------|--|
| Nombre del Proyecto | Mejoras al Sistema de Abastecimiento de Agua Potable para las Comunidades de Piña, Nuevo Chagres, Palmas Bellas y Salud, Costa Abajo de Colón. |
| Promotor | Instituto De Acueductos y Alcantarillados Nacionales (IDAAN) |
| Ubicación | Corregimientos de Piña, Nuevo Chagres, Palmas Bellas y Salud, Distrito de Chagres, Provincia de Colón |

DATOS GENERALES DEL ENTREVISTADO

| | | | | | |
|---------------------------|-------------------------------|------|----------|--------------|------------------|
| Nombre | <u>Maria Isabel De Espada</u> | | | N° de Cédula | <u>3-87-1177</u> |
| Edad | <u>54</u> | Sexo | <u>F</u> | Escolaridad | <u>Desconoce</u> |
| Corregimiento | <u>Palmas Bellas</u> | | | | |
| Dirección | <u>Se Zone</u> | | | | |
| Cargo/Actividad Económica | <u>Amas de Casa</u> | | | | |

| | |
|-----|---|
| 1. | Considera Usted que el abastecimiento del agua en su comunidad es de atención prioritaria? |
| | <input checked="" type="checkbox"/> Si <input type="checkbox"/> No <input type="checkbox"/> No sabe |
| 2. | Cómo calificaría Usted la calidad del servicio de agua potable brindado hasta el momento en su comunidad? |
| | <input type="checkbox"/> Excelente <input type="checkbox"/> Bueno <input type="checkbox"/> Regular <input checked="" type="checkbox"/> Deficiente |
| 3. | En cuanto a la tarifa del pago por el servicio del agua suministrada es: |
| | <input type="checkbox"/> Alta <input type="checkbox"/> Baja <input checked="" type="checkbox"/> Se paga de acuerdo al consumo |
| 4. | Con relación a la frecuencia del servicio de abastecimiento de agua es: |
| | <input type="checkbox"/> Alta <input type="checkbox"/> Regular <input type="checkbox"/> Baja <input checked="" type="checkbox"/> Se interrumpe siempre |
| 5. | Qué uso le da Usted al agua? |
| | <input checked="" type="checkbox"/> Doméstico <input type="checkbox"/> Industrial <input type="checkbox"/> Comercial <input type="checkbox"/> Agropecuario <input type="checkbox"/> Otros usos |
| 6. | Ha escuchado o leído alguna información sobre el Proyecto: Mejoras al Sistema de Abastecimiento de Agua Potable para las Comunidades de Piña, Nuevo Chagres, Palmas Bellas y Salud, Costa Abajo de Colón. |
| | <input checked="" type="checkbox"/> Si <input type="checkbox"/> No |
| 7. | Considera Usted que el proyecto es: |
| | <input checked="" type="checkbox"/> Bueno <input type="checkbox"/> Malo <input type="checkbox"/> No Opino |
| 8. | Cree que este Proyecto le puede causar alguna afectación a Usted o a su propiedad? |
| | <input type="checkbox"/> Si <input checked="" type="checkbox"/> No <input type="checkbox"/> No Opino |
| 9. | Considera Usted que este Proyecto puede afectar el Medio Ambiente? |
| | <input type="checkbox"/> Si <input checked="" type="checkbox"/> No <input type="checkbox"/> No Opino |
| 10. | Esta Usted de acuerdo que se realice este Proyecto? |
| | <input checked="" type="checkbox"/> Si <input type="checkbox"/> No <input type="checkbox"/> No Opino |



ENCUESTA DE OPINIÓN PARA EL ESTUDIO DE IMPACTO AMBIENTAL
CATEGORÍA II

Fecha: _____ N° de Encuesta: _____

| DATOS GENERALES DEL PROYECTO | |
|------------------------------|--|
| Nombre del Proyecto | Mejoras al Sistema de Abastecimiento de Agua Potable para las Comunidades de Piña, Nuevo Chagres, Palmas Bellas y Salud, Costa Abajo de Colón. |
| Promotor | Instituto De Acueductos y Alcantarillados Nacionales (IDAAN) |
| Ubicación | Corregimientos de Piña, Nuevo Chagres, Palmas Bellas y Salud, Distrito de Chagres, Provincia de Colón |

| DATOS GENERALES DEL ENTREVISTADO | | | | | |
|----------------------------------|----------------|------|--------------|-------------|------------|
| Nombre | Suseth Aguirre | | N° de Cédula | 3-72-790 | |
| Edad | 61 | Sexo | F | Escolaridad | Secundaria |
| Corregimiento | Palmas Bellas | | | | |
| Dirección | La Cruz | | | | |
| Cargo/Actividad Económica | Jornalera | | | | |

| | | | | | |
|-----|---|--|--|---|-------------------------------------|
| 1. | Considera Usted que el abastecimiento del agua en su comunidad es de atención prioritaria? | | | | |
| | <input checked="" type="checkbox"/> Si | <input type="checkbox"/> No | <input type="checkbox"/> No sabe | | |
| 2. | Cómo calificaría Usted la calidad del servicio de agua potable brindado hasta el momento en su comunidad? | | | | |
| | <input type="checkbox"/> Excelente | <input type="checkbox"/> Bueno | <input checked="" type="checkbox"/> Regular | <input type="checkbox"/> Deficiente | |
| 3. | En cuanto a la tarifa del pago por el servicio del agua suministrada es: | | | | |
| | <input type="checkbox"/> Alta | <input checked="" type="checkbox"/> Baja | <input type="checkbox"/> Se paga de acuerdo al consumo | | |
| 4. | Con relación a la frecuencia del servicio de abastecimiento de agua es: | | | | |
| | <input type="checkbox"/> Alta | <input type="checkbox"/> Regular | <input type="checkbox"/> Baja | <input checked="" type="checkbox"/> Se interrumpe siempre | |
| 5. | Qué uso le da Usted al agua? | | | | |
| | <input checked="" type="checkbox"/> Doméstico | <input type="checkbox"/> Industrial | <input type="checkbox"/> Comercial | <input type="checkbox"/> Agropecuario | <input type="checkbox"/> Otros usos |
| 6. | Ha escuchado o leído alguna información sobre el Proyecto: Mejoras al Sistema de Abastecimiento de Agua Potable para las Comunidades de Piña, Nuevo Chagres, Palmas Bellas y Salud, Costa Abajo de Colón. | | | | |
| | <input type="checkbox"/> Si | <input checked="" type="checkbox"/> No | | | |
| 7. | Considera Usted que el proyecto es: | | | | |
| | <input type="checkbox"/> Bueno | <input type="checkbox"/> Malo | <input checked="" type="checkbox"/> No Opino | | |
| 8. | Cree que este Proyecto le puede causar alguna afectación a Usted o a su propiedad? | | | | |
| | <input type="checkbox"/> Si | <input checked="" type="checkbox"/> No | <input type="checkbox"/> No Opino | | |
| 9. | Considera Usted que este Proyecto puede afectar el Medio Ambiente? | | | | |
| | <input type="checkbox"/> Si | <input checked="" type="checkbox"/> No | <input type="checkbox"/> No Opino | | |
| 10. | Está Usted de acuerdo que se realice este Proyecto? | | | | |
| | <input checked="" type="checkbox"/> Si | <input type="checkbox"/> No | <input type="checkbox"/> No Opino | | |



ENCUESTA DE OPINIÓN PARA EL ESTUDIO DE IMPACTO AMBIENTAL
CATEGORÍA II

Fecha: _____ N° de Encuesta: _____

DATOS GENERALES DEL PROYECTO

| | |
|---------------------|--|
| Nombre del Proyecto | Mejoras al Sistema de Abastecimiento de Agua Potable para las Comunidades de Piña, Nuevo Chagres, Palmas Bellas y Salud, Costa Abajo de Colón. |
| Promotor | Instituto De Acueductos y Alcantarillados Nacionales (IDAAN) |
| Ubicación | Corregimientos de Piña, Nuevo Chagres, Palmas Bellas y Salud, Distrito de Chagres, Provincia de Colón |

DATOS GENERALES DEL ENTREVISTADO

| | | | | | |
|---------------------------|---------------------|------|---|--------------|--------------|
| Nombre | Ovelio Dalgado | | | N° de Cédula | 3-707-1981 |
| Edad | 39 | Sexo | F | Escolaridad | Alfabetizado |
| Corregimiento | Palmas Bellas | | | | |
| Dirección | La Zona | | | | |
| Cargo/Actividad Económica | Mueblería (abogado) | | | | |

| | |
|-----|---|
| 1. | Considera Usted que el abastecimiento del agua en su comunidad es de atención prioritaria? |
| | <input checked="" type="checkbox"/> Sí <input type="checkbox"/> No <input type="checkbox"/> No sabe |
| 2. | Cómo calificaría Usted la calidad del servicio de agua potable brindado hasta el momento en su comunidad? |
| | <input type="checkbox"/> Excelente <input type="checkbox"/> Bueno <input checked="" type="checkbox"/> Regular <input type="checkbox"/> Deficiente |
| 3. | En cuanto a la tarifa del pago por el servicio del agua suministrada es: |
| | <input type="checkbox"/> Alta <input type="checkbox"/> Baja <input checked="" type="checkbox"/> Se paga de acuerdo al consumo |
| 4. | Con relación a la frecuencia del servicio de abastecimiento de agua es: |
| | <input type="checkbox"/> Alta <input type="checkbox"/> Regular <input type="checkbox"/> Baja <input checked="" type="checkbox"/> Se interrumpe siempre |
| 5. | Qué uso le da Usted al agua? |
| | <input checked="" type="checkbox"/> Doméstico <input type="checkbox"/> Industrial <input type="checkbox"/> Comercial <input type="checkbox"/> Agropecuario <input type="checkbox"/> Otros usos |
| 6. | Ha escuchado o leído alguna información sobre el Proyecto: Mejoras al Sistema de Abastecimiento de Agua Potable para las Comunidades de Piña, Nuevo Chagres, Palmas Bellas y Salud, Costa Abajo de Colón. |
| | <input type="checkbox"/> Si <input checked="" type="checkbox"/> No |
| 7. | Considera Usted que el proyecto es: |
| | <input checked="" type="checkbox"/> Bueno <input type="checkbox"/> Malo <input type="checkbox"/> No Opino |
| 8. | Cree que este Proyecto le puede causar alguna afectación a Usted o a su propiedad? |
| | <input type="checkbox"/> Si <input checked="" type="checkbox"/> No <input type="checkbox"/> No Opino |
| 9. | Considera Usted que este Proyecto puede afectar el Medio Ambiente? |
| | <input type="checkbox"/> Si <input checked="" type="checkbox"/> No <input type="checkbox"/> No Opino |
| 10. | Está Usted de acuerdo que se realice este Proyecto? |
| | <input checked="" type="checkbox"/> Si <input type="checkbox"/> No <input type="checkbox"/> No Opino |



ENCUESTA DE OPINIÓN PARA EL ESTUDIO DE IMPACTO AMBIENTAL
CATEGORÍA II

Fecha: 29-1-20 N° de Encuesta: _____

| DATOS GENERALES DEL PROYECTO | |
|------------------------------|--|
| Nombre del Proyecto | Mejoras al Sistema de Abastecimiento de Agua Potable para las Comunidades de Piña, Nuevo Chagres, Palmas Bellas y Salud, Costa Abajo de Colón. |
| Promotor | Instituto De Acueductos y Alcantarillados Nacionales (IDAAN) |
| Ubicación | Corregimientos de Piña, Nuevo Chagres, Palmas Bellas y Salud, Distrito de Chagres, Provincia de Colón |

| DATOS GENERALES DEL ENTREVISTADO | | | | | |
|----------------------------------|------------------------|------|--------------|-------------|---------------------|
| Nombre | Migdolia Reed | | N° de Cédula | 3-90-1960 | |
| Edad | 52 | Sexo | F | Escolaridad | 6 ^{to} 070 |
| Corregimiento | Palmas Bellas | | | | |
| Dirección | Palmas Bella - La Zona | | | | |
| Cargo/Actividad Económica | Ama de Casa | | | | |

| | | | | | |
|-----|---|--|--|---|-------------------------------------|
| 1. | Considera Usted que el abastecimiento del agua en su comunidad es de atención prioritaria? | | | | |
| | <input checked="" type="checkbox"/> Si | <input type="checkbox"/> No | <input type="checkbox"/> No sabe | | |
| 2. | Cómo calificaría Usted la calidad del servicio de agua potable brindado hasta el momento en su comunidad? | | | | |
| | <input type="checkbox"/> Excelente | <input type="checkbox"/> Bueno | <input type="checkbox"/> Regular | <input checked="" type="checkbox"/> Deficiente | |
| 3. | En cuanto a la tarifa del pago por el servicio del agua suministrada es: | | | | |
| | <input type="checkbox"/> Alta | <input checked="" type="checkbox"/> Baja | <input type="checkbox"/> Se paga de acuerdo al consumo | | |
| 4. | Con relación a la frecuencia del servicio de abastecimiento de agua es: | | | | |
| | <input type="checkbox"/> Alta | <input type="checkbox"/> Regular | <input type="checkbox"/> Baja | <input checked="" type="checkbox"/> Se interrumpe siempre | |
| 5. | Qué uso le da Usted al agua? | | | | |
| | <input checked="" type="checkbox"/> Doméstico | <input type="checkbox"/> Industrial | <input type="checkbox"/> Comercial | <input type="checkbox"/> Agropecuario | <input type="checkbox"/> Otros usos |
| 6. | Ha escuchado o leído alguna información sobre el Proyecto: Mejoras al Sistema de Abastecimiento de Agua Potable para las Comunidades de Piña, Nuevo Chagres, Palmas Bellas y Salud, Costa Abajo de Colón. | | | | |
| | <input checked="" type="checkbox"/> Si | <input type="checkbox"/> No | | | |
| 7. | Considera Usted que el proyecto es: | | | | |
| | <input type="checkbox"/> Bueno | <input type="checkbox"/> Malo | <input checked="" type="checkbox"/> No Opino | | |
| 8. | Cree que este Proyecto le puede causar alguna afectación a Usted o a su propiedad? | | | | |
| | <input type="checkbox"/> Si | <input checked="" type="checkbox"/> No | <input type="checkbox"/> No Opino | | |
| 9. | Considera Usted que este Proyecto puede afectar el Medio Ambiente? | | | | |
| | <input type="checkbox"/> Si | <input checked="" type="checkbox"/> No | <input type="checkbox"/> No Opino | | |
| 10. | Está Usted de acuerdo que se realice este Proyecto? | | | | |
| | <input checked="" type="checkbox"/> Si | <input type="checkbox"/> No | <input type="checkbox"/> No Opino | | |

Migdolia Reed



ENCUESTA DE OPINIÓN PARA EL ESTUDIO DE IMPACTO AMBIENTAL
CATEGORÍA II

Fecha: 30/11/2020 N° de Encuesta: _____

| DATOS GENERALES DEL PROYECTO | |
|------------------------------|--|
| Nombre del Proyecto | Mejoras al Sistema de Abastecimiento de Agua Potable para las Comunidades de Piña, Nuevo Chagres, Palmas Bellas y Salud, Costa Abajo de Colón. |
| Promotor | Instituto De Acueductos y Alcantarillados Nacionales (IDAAN) |
| Ubicación | Corregimientos de Piña, Nuevo Chagres, Palmas Bellas y Salud, Distrito de Chagres, Provincia de Colón |

| DATOS GENERALES DEL ENTREVISTADO | | | | | |
|----------------------------------|--------------------------|------|--------------|-----------------|--------------------|
| Nombre | <u>Lourdes de Turion</u> | | N° de Cédula | <u>3.74-982</u> | |
| Edad | <u>58</u> | Sexo | <u>F</u> | Escolaridad | <u>Universidad</u> |
| Corregimiento | <u>Nuevo Chagres</u> | | | | |
| Dirección | <u>Chagres</u> | | | | |
| Cargo/Actividad Económica | <u>Educadora</u> | | | | |

| | | | | | |
|-----|---|---|---|--|-------------------------------------|
| 1. | Considera Usted que el abastecimiento del agua en su comunidad es de atención prioritaria? | | | | |
| | <input checked="" type="checkbox"/> Sí | <input type="checkbox"/> No | <input type="checkbox"/> No sabe | | |
| 2. | Cómo calificaría Usted la calidad del servicio de agua potable brindado hasta el momento en su comunidad? | | | | |
| | <input type="checkbox"/> Excelente | <input checked="" type="checkbox"/> Bueno | <input type="checkbox"/> Regular | <input type="checkbox"/> Deficiente | |
| 3. | En cuanto a la tarifa del pago por el servicio del agua suministrada es: | | | | |
| | <input type="checkbox"/> Alta | <input type="checkbox"/> Baja | <input checked="" type="checkbox"/> Se paga de acuerdo al consumo | | |
| 4. | Con relación a la frecuencia del servicio de abastecimiento de agua es: | | | | |
| | <input type="checkbox"/> Alta | <input checked="" type="checkbox"/> Regular | <input type="checkbox"/> Baja | <input type="checkbox"/> Se interrumpe siempre | |
| 5. | ¿Qué uso le da Usted al agua? | | | | |
| | <input checked="" type="checkbox"/> Doméstico | <input type="checkbox"/> Industrial | <input type="checkbox"/> Comercial | <input type="checkbox"/> Agropecuario | <input type="checkbox"/> Otros usos |
| 6. | Ha escuchado o leído alguna información sobre el Proyecto: Mejoras al Sistema de Abastecimiento de Agua Potable para las Comunidades de Piña, Nuevo Chagres, Palmas Bellas y Salud, Costa Abajo de Colón. | | | | |
| | <input checked="" type="checkbox"/> Sí | <input type="checkbox"/> No | | | |
| 7. | Considera Usted que el proyecto es: | | | | |
| | <input checked="" type="checkbox"/> Bueno | <input type="checkbox"/> Malo | <input type="checkbox"/> No Opino | | |
| 8. | Cree que este Proyecto le puede causar alguna afectación a Usted o a su propiedad? | | | | |
| | <input type="checkbox"/> Sí | <input checked="" type="checkbox"/> No | <input type="checkbox"/> No Opino | | |
| 9. | Considera Usted que este Proyecto puede afectar el Medio Ambiente? | | | | |
| | <input type="checkbox"/> Sí | <input checked="" type="checkbox"/> No | <input type="checkbox"/> No Opino | | |
| 10. | ¿Está Usted de acuerdo que se realice este Proyecto? | | | | |
| | <input checked="" type="checkbox"/> Sí | <input type="checkbox"/> No | <input type="checkbox"/> No Opino | | |

Lourdes Anderson de Turion



ENCUESTA DE OPINIÓN PARA EL ESTUDIO DE IMPACTO AMBIENTAL
CATEGORÍA II

Fecha: 30/1/2020 N° de Encuesta: _____

| DATOS GENERALES DEL PROYECTO | |
|------------------------------|--|
| Nombre del Proyecto | Mejoras al Sistema de Abastecimiento de Agua Potable para las Comunidades de Piña, Nuevo Chagres, Palmas Bellas y Salud, Costa Abajo de Colón. |
| Promotor | Instituto De Acueductos y Alcantarillados Nacionales (IDAAN) |
| Ubicación | Corregimientos de Piña, Nuevo Chagres, Palmas Bellas y Salud, Distrito de Chagres, Provincia de Colón |

| DATOS GENERALES DEL ENTREVISTADO | | | | | |
|----------------------------------|-----------------------|------|--------------|-----------------|-----------------|
| Nombre | <u>Angela Becerra</u> | | N° de Cédula | <u>3-51-326</u> | |
| Edad | <u>78</u> | Sexo | <u>F</u> | Escolaridad | <u>Primaria</u> |
| Corregimiento | <u>Nuevo Chagres</u> | | | | |
| Dirección | <u>Chagres</u> | | | | |
| Cargo/Actividad Económica | <u>Subsistencia</u> | | | | |

| | | | | | |
|-----|---|--|--|---|-------------------------------------|
| 1. | Considera Usted que el abastecimiento del agua en su comunidad es de atención prioritaria? | | | | |
| | <input checked="" type="checkbox"/> Sí | <input type="checkbox"/> No | <input type="checkbox"/> No sabe | | |
| 2. | Cómo calificaría Usted la calidad del servicio de agua potable brindado hasta el momento en su comunidad? | | | | |
| | <input type="checkbox"/> Excelente | <input type="checkbox"/> Bueno | <input checked="" type="checkbox"/> Regular | <input type="checkbox"/> Deficiente | |
| 3. | En cuanto a la tarifa del pago por el servicio del agua suministrada es: | | | | |
| | <input checked="" type="checkbox"/> Alta | <input type="checkbox"/> Baja | <input type="checkbox"/> Se paga de acuerdo al consumo | | |
| 4. | Con relación a la frecuencia del servicio de abastecimiento de agua es: | | | | |
| | <input type="checkbox"/> Alta | <input type="checkbox"/> Regular | <input type="checkbox"/> Baja | <input checked="" type="checkbox"/> Se interrumpe siempre | |
| 5. | Qué uso le da Usted al agua? | | | | |
| | <input checked="" type="checkbox"/> Doméstico | <input type="checkbox"/> Industrial | <input type="checkbox"/> Comercial | <input type="checkbox"/> Agropecuario | <input type="checkbox"/> Otros usos |
| 6. | Ha escuchado o leído alguna información sobre el Proyecto: Mejoras al Sistema de Abastecimiento de Agua Potable para las Comunidades de Piña, Nuevo Chagres, Palmas Bellas y Salud, Costa Abajo de Colón. | | | | |
| | <input checked="" type="checkbox"/> Sí | <input type="checkbox"/> No | | | |
| 7. | Considera Usted que el proyecto es: | | | | |
| | <input checked="" type="checkbox"/> Bueno | <input type="checkbox"/> Malo | <input type="checkbox"/> No Opino | | |
| 8. | Cree que este Proyecto le puede causar alguna afectación a Usted o a su propiedad? | | | | |
| | <input type="checkbox"/> Sí | <input checked="" type="checkbox"/> No | <input type="checkbox"/> No Opino | | |
| 9. | Considera Usted que este Proyecto puede afectar el Medio Ambiente? | | | | |
| | <input type="checkbox"/> Sí | <input checked="" type="checkbox"/> No | <input type="checkbox"/> No Opino | | |
| 10. | Está Usted de acuerdo que se realice este Proyecto? | | | | |
| | <input checked="" type="checkbox"/> Sí | <input type="checkbox"/> No | <input type="checkbox"/> No Opino | | |

Angela Becerra M



ENCUESTA DE OPINIÓN PARA EL ESTUDIO DE IMPACTO AMBIENTAL
CATEGORÍA II

Fecha: 30/1/2020 N° de Encuesta: _____

| DATOS GENERALES DEL PROYECTO | |
|------------------------------|--|
| Nombre del Proyecto | Mejoras al Sistema de Abastecimiento de Agua Potable para las Comunidades de Piña, Nuevo Chagres, Palmas Bellas y Salud, Costa Abajo de Colón. |
| Promotor | Instituto De Acueductos y Alcantarillados Nacionales (IDAAN) |
| Ubicación | Corregimientos de Piña, Nuevo Chagres, Palmas Bellas y Salud, Distrito de Chagres, Provincia de Colón |

| DATOS GENERALES DEL ENTREVISTADO | | | | | |
|----------------------------------|-------------------------|------|--------------|-------------------|-----------------|
| Nombre | <u>Ana Lidia Munday</u> | | N° de Cédula | <u>3-711-1993</u> | |
| Edad | <u>37</u> | Sexo | <u>F</u> | Escolaridad | <u>Primaria</u> |
| Corregimiento | <u>Uva Chagres</u> | | | | |
| Dirección | <u>Chagres</u> | | | | |
| Cargo/Actividad Económica | <u>Amas de Casa</u> | | | | |

| | | | | | |
|-----|---|--|--|---|-------------------------------------|
| 1. | Considera Usted que el abastecimiento del agua en su comunidad es de atención prioritaria? | | | | |
| | <input checked="" type="checkbox"/> Sí | <input type="checkbox"/> No | <input type="checkbox"/> No sabe | | |
| 2. | Cómo calificaría Usted la calidad del servicio de agua potable brindado hasta el momento en su comunidad? | | | | |
| | <input type="checkbox"/> Excelente | <input type="checkbox"/> Bueno | <input checked="" type="checkbox"/> Regular | <input type="checkbox"/> Deficiente | |
| 3. | En cuanto a la tarifa del pago por el servicio del agua suministrada es: | | | | |
| | <input checked="" type="checkbox"/> Alta | <input type="checkbox"/> Baja | <input type="checkbox"/> Se paga de acuerdo al consumo | | |
| 4. | Con relación a la frecuencia del servicio de abastecimiento de agua es: | | | | |
| | <input type="checkbox"/> Alta | <input type="checkbox"/> Regular | <input type="checkbox"/> Baja | <input checked="" type="checkbox"/> Se interrumpe siempre | |
| 5. | Qué uso le da Usted al agua? | | | | |
| | <input checked="" type="checkbox"/> Doméstico | <input type="checkbox"/> Industrial | <input type="checkbox"/> Comercial | <input type="checkbox"/> Agropecuario | <input type="checkbox"/> Otros usos |
| 6. | Ha escuchado o leído alguna información sobre el Proyecto: Mejoras al Sistema de Abastecimiento de Agua Potable para las Comunidades de Piña, Nuevo Chagres, Palmas Bellas y Salud, Costa Abajo de Colón. | | | | |
| | <input checked="" type="checkbox"/> Sí | <input type="checkbox"/> No | | | |
| 7. | Considera Usted que el proyecto es: | | | | |
| | <input checked="" type="checkbox"/> Bueno | <input type="checkbox"/> Malo | <input type="checkbox"/> No Opino | | |
| 8. | Cree que este Proyecto le puede causar alguna afectación a Usted o a su propiedad? | | | | |
| | <input type="checkbox"/> Sí | <input type="checkbox"/> No | <input checked="" type="checkbox"/> No Opino | | |
| 9. | Considera Usted que este Proyecto puede afectar el Medio Ambiente? | | | | |
| | <input type="checkbox"/> Sí | <input checked="" type="checkbox"/> No | <input type="checkbox"/> No Opino | | |
| 10. | Está Usted de acuerdo que se realice este Proyecto? | | | | |
| | <input checked="" type="checkbox"/> Sí | <input type="checkbox"/> No | <input type="checkbox"/> No Opino | | |

Ana Lidia Munday



ENCUESTA DE OPINIÓN PARA EL ESTUDIO DE IMPACTO AMBIENTAL
CATEGORÍA II

Fecha: 29/11/2020

N° de Encuesta: 83

DATOS GENERALES DEL PROYECTO

| | |
|---------------------|--|
| Nombre del Proyecto | Mejoras al Sistema de Abastecimiento de Agua Potable para las Comunidades de Piña, Nuevo Chagres, Palmas Bellas y Salud, Costa Abajo de Colón. |
| Promotor | Instituto De Acueductos y Alcantarillados Nacionales (IDAAN) |
| Ubicación | Corregimientos de Piña, Nuevo Chagres, Palmas Bellas y Salud, Distrito de Chagres, Provincia de Colón |

DATOS GENERALES DEL ENTREVISTADO

| | | | |
|---------------------------|-----------------|--------------|------------|
| Nombre | Antonio Cuentas | N° de Cédula | 3-710-617 |
| Edad | 44 | Sexo | M |
| Corregimiento | Nuevo Chagres | Escolaridad | Secundaria |
| Dirección | Chagres | | |
| Cargo/Actividad Económica | Independiente | | |

| | |
|-----|---|
| 1. | Considera Usted que el abastecimiento del agua en su comunidad es de atención prioritaria? |
| | <input checked="" type="checkbox"/> Si <input type="checkbox"/> No <input type="checkbox"/> No sabe |
| 2. | Cómo calificaría Usted la calidad del servicio de agua potable brindado hasta el momento en su comunidad? |
| | <input type="checkbox"/> Excelente <input type="checkbox"/> Bueno <input checked="" type="checkbox"/> Regular <input type="checkbox"/> Deficiente |
| 3. | En cuanto a la tarifa del pago por el servicio del agua suministrada es: |
| | <input checked="" type="checkbox"/> Alta <input type="checkbox"/> Baja <input type="checkbox"/> Se paga de acuerdo al consumo |
| 4. | Con relación a la frecuencia del servicio de abastecimiento de agua es: |
| | <input type="checkbox"/> Alta <input type="checkbox"/> Regular <input type="checkbox"/> Baja <input checked="" type="checkbox"/> Se interrumpe siempre |
| 5. | Qué uso le da Usted al agua? |
| | <input checked="" type="checkbox"/> Doméstico <input type="checkbox"/> Industrial <input type="checkbox"/> Comercial <input type="checkbox"/> Agropecuario <input type="checkbox"/> Otros usos |
| 6. | Ha escuchado o leído alguna información sobre el Proyecto: Mejoras al Sistema de Abastecimiento de Agua Potable para las Comunidades de Piña, Nuevo Chagres, Palmas Bellas y Salud, Costa Abajo de Colón. |
| | <input checked="" type="checkbox"/> Si <input type="checkbox"/> No |
| 7. | Considera Usted que el proyecto es: |
| | <input checked="" type="checkbox"/> Bueno <input type="checkbox"/> Malo <input type="checkbox"/> No Opino |
| 8. | Cree que este Proyecto le puede causar alguna afectación a Usted o a su propiedad? |
| | <input type="checkbox"/> Si <input checked="" type="checkbox"/> No <input type="checkbox"/> No Opino |
| 9. | Considera Usted que este Proyecto puede afectar el Medio Ambiente? |
| | <input type="checkbox"/> Si <input checked="" type="checkbox"/> No <input type="checkbox"/> No Opino |
| 10. | Está Usted de acuerdo que se realice este Proyecto? |
| | <input checked="" type="checkbox"/> Si <input type="checkbox"/> No <input type="checkbox"/> No Opino |

Antonio Cuentas



ENCUESTA DE OPINIÓN PARA EL ESTUDIO DE IMPACTO AMBIENTAL
CATEGORÍA II

Fecha: 29/11/2020 N° de Encuesta: 84

DATOS GENERALES DEL PROYECTO

| | |
|---------------------|--|
| Nombre del Proyecto | Mejoras al Sistema de Abastecimiento de Agua Potable para las Comunidades de Piña, Nuevo Chagres, Palmas Bellas y Salud, Costa Abajo de Colón. |
| Promotor | Instituto De Acueductos y Alcantarillados Nacionales (IDAAN) |
| Ubicación | Corregimientos de Piña, Nuevo Chagres, Palmas Bellas y Salud, Distrito de Chagres, Provincia de Colón |

DATOS GENERALES DEL ENTREVISTADO

| | | | | | |
|---------------------------|-------------------------|------|----------|--------------|-----------------|
| Nombre | <u>Buixido Sandoval</u> | | | N° de Cédula | <u>3-61-681</u> |
| Edad | <u>70</u> | Sexo | <u>M</u> | Escolaridad | <u>Primaria</u> |
| Corregimiento | <u>Nuevo Chagres</u> | | | | |
| Dirección | <u>Chagres</u> | | | | |
| Cargo/Actividad Económica | <u>Indebido</u> | | | | |

| | | | | |
|-----|---|--|--|--|
| 1. | Considera Usted que el abastecimiento del agua en su comunidad es de atención prioritaria? | | | |
| | <input checked="" type="checkbox"/> Si | <input type="checkbox"/> No | <input type="checkbox"/> No sabe | |
| 2. | Cómo calificaría Usted la calidad del servicio de agua potable brindado hasta el momento en su comunidad? | | | |
| | <input type="checkbox"/> Excelente | <input type="checkbox"/> Bueno | <input type="checkbox"/> Regular | <input checked="" type="checkbox"/> Deficiente |
| 3. | En cuanto a la tarifa del pago por el servicio del agua suministrada es: | | | |
| | <input checked="" type="checkbox"/> Alta | <input type="checkbox"/> Baja | <input type="checkbox"/> Se paga de acuerdo al consumo | |
| 4. | Con relación a la frecuencia del servicio de abastecimiento de agua es: | | | |
| | <input type="checkbox"/> Alta | <input type="checkbox"/> Regular | <input checked="" type="checkbox"/> Baja | <input type="checkbox"/> Se interrumpe siempre |
| 5. | Qué uso le da Usted al agua? | | | |
| | <input checked="" type="checkbox"/> Doméstico | <input type="checkbox"/> Industrial | <input type="checkbox"/> Comercial | <input type="checkbox"/> Agropecuario |
| 6. | Ha escuchado o leído alguna información sobre el Proyecto: Mejoras al Sistema de Abastecimiento de Agua Potable para las Comunidades de Piña, Nuevo Chagres, Palmas Bellas y Salud, Costa Abajo de Colón. | | | |
| | <input checked="" type="checkbox"/> Si | <input type="checkbox"/> No | | |
| 7. | Considera Usted que el proyecto es: | | | |
| | <input checked="" type="checkbox"/> Bueno | <input type="checkbox"/> Malo | <input type="checkbox"/> No Opino | |
| 8. | Cree que este Proyecto le puede causar alguna afectación a Usted o a su propiedad? | | | |
| | <input type="checkbox"/> Si | <input checked="" type="checkbox"/> No | <input type="checkbox"/> No Opino | |
| 9. | Considera Usted que este Proyecto puede afectar el Medio Ambiente? | | | |
| | <input type="checkbox"/> Si | <input checked="" type="checkbox"/> No | <input type="checkbox"/> No Opino | |
| 10. | Esta Usted de acuerdo que se realice este Proyecto? | | | |
| | <input checked="" type="checkbox"/> Si | <input type="checkbox"/> No | <input type="checkbox"/> No Opino | |

Buixido Sandoval



ENCUESTA DE OPINIÓN PARA EL ESTUDIO DE IMPACTO AMBIENTAL
CATEGORÍA II

Fecha: 30/1/2020 N° de Encuesta: 85

DATOS GENERALES DEL PROYECTO

| | |
|---------------------|--|
| Nombre del Proyecto | Mejoras al Sistema de Abastecimiento de Agua Potable para las Comunidades de Piña, Nuevo Chagres, Palmas Bellas y Salud, Costa Abajo de Colón. |
| Promotor | Instituto De Acueductos y Alcantarillados Nacionales (IDAAN) |
| Ubicación | Corregimientos de Piña, Nuevo Chagres, Palmas Bellas y Salud, Distrito de Chagres, Provincia de Colón |

DATOS GENERALES DEL ENTREVISTADO

| | | | | | |
|---------------------------|----------------------|------|----------|--------------|-----------------|
| Nombre | <u>Lucas Quibald</u> | | | N° de Cédula | <u>3-50-900</u> |
| Edad | <u>74</u> | Sexo | <u>M</u> | Escolaridad | <u>Primaria</u> |
| Corregimiento | <u>Nuevo Chagres</u> | | | | |
| Dirección | <u>Chagres</u> | | | | |
| Cargo/Actividad Económica | <u>Subsidiado</u> | | | | |

| | | | | |
|-----|---|---|--|--|
| 1. | Considera Usted que el abastecimiento del agua en su comunidad es de atención prioritaria? | | | |
| | <input checked="" type="checkbox"/> Si | <input type="checkbox"/> No | <input type="checkbox"/> No sabe | |
| 2. | Cómo calificaría Usted la calidad del servicio de agua potable brindado hasta el momento en su comunidad? | | | |
| | <input type="checkbox"/> Excelente | <input type="checkbox"/> Bueno | <input checked="" type="checkbox"/> Regular | <input type="checkbox"/> Deficiente |
| 3. | En cuanto a la tarifa del pago por el servicio del agua suministrada es: | | | |
| | <input type="checkbox"/> Alta | <input checked="" type="checkbox"/> Baja | <input type="checkbox"/> Se paga de acuerdo al consumo | |
| 4. | Con relación a la frecuencia del servicio de abastecimiento de agua es: | | | |
| | <input type="checkbox"/> Alta | <input checked="" type="checkbox"/> Regular | <input type="checkbox"/> Baja | <input type="checkbox"/> Se interrumpe siempre |
| 5. | Qué uso le da Usted al agua? | | | |
| | <input checked="" type="checkbox"/> Doméstico | <input type="checkbox"/> Industrial | <input type="checkbox"/> Comercial | <input type="checkbox"/> Agropecuario |
| | <input type="checkbox"/> Otros usos | | | |
| 6. | Ha escuchado o leído alguna información sobre el Proyecto: Mejoras al Sistema de Abastecimiento de Agua Potable para las Comunidades de Piña, Nuevo Chagres, Palmas Bellas y Salud, Costa Abajo de Colón. | | | |
| | <input checked="" type="checkbox"/> Si | <input type="checkbox"/> No | | |
| 7. | Considera Usted que el proyecto es: | | | |
| | <input checked="" type="checkbox"/> Bueno | <input type="checkbox"/> Malo | <input type="checkbox"/> No Opino | |
| 8. | Cree que este Proyecto le puede causar alguna afectación a Usted o a su propiedad? | | | |
| | <input type="checkbox"/> Si | <input checked="" type="checkbox"/> No | <input type="checkbox"/> No Opino | |
| 9. | Considera Usted que este Proyecto puede afectar el Medio Ambiente? | | | |
| | <input type="checkbox"/> Si | <input checked="" type="checkbox"/> No | <input type="checkbox"/> No Opino | |
| 10. | Está Usted de acuerdo que se realice este Proyecto? | | | |
| | <input checked="" type="checkbox"/> Si | <input type="checkbox"/> No | <input type="checkbox"/> No Opino | |

Lucas Quibald



ENCUESTA DE OPINIÓN PARA EL ESTUDIO DE IMPACTO AMBIENTAL
CATEGORÍA II

Fecha: 30/1/2020

N° de Encuesta: 86

DATOS GENERALES DEL PROYECTO

| | |
|---------------------|--|
| Nombre del Proyecto | Mejoras al Sistema de Abastecimiento de Agua Potable para las Comunidades de Piña, Nuevo Chagres, Palmas Bellas y Salud, Costa Abajo de Colón. |
| Promotor | Instituto De Acueductos y Alcantarillados Nacionales (IDAAN) |
| Ubicación | Corregimientos de Piña, Nuevo Chagres, Palmas Bellas y Salud, Distrito de Chagres, Provincia de Colón |

DATOS GENERALES DEL ENTREVISTADO

| | | | |
|---------------------------|------------------|--------------|------------|
| Nombre | Magdalena Leguía | N° de Cédula | 3-105-423 |
| Edad | 49 | Sexo | M |
| Corregimiento | Nuevo Chagres | Escolaridad | Secundaria |
| Dirección | Chagres | | |
| Cargo/Actividad Económica | Conductor M.O.P | | |

| | |
|-----|---|
| 1. | Considera Usted que el abastecimiento del agua en su comunidad es de atención prioritaria? |
| | <input checked="" type="checkbox"/> Si <input type="checkbox"/> No <input type="checkbox"/> No sabe |
| 2. | Cómo calificaría Usted la calidad del servicio de agua potable brindado hasta el momento en su comunidad? |
| | <input type="checkbox"/> Excelente <input type="checkbox"/> Bueno <input type="checkbox"/> Regular <input checked="" type="checkbox"/> Deficiente |
| 3. | En cuanto a la tarifa del pago por el servicio del agua suministrada es: |
| | <input type="checkbox"/> Alta <input checked="" type="checkbox"/> Baja <input type="checkbox"/> Se paga de acuerdo al consumo |
| 4. | Con relación a la frecuencia del servicio de abastecimiento de agua es: |
| | <input type="checkbox"/> Alta <input checked="" type="checkbox"/> Regular <input type="checkbox"/> Baja <input type="checkbox"/> Se interrumpe siempre |
| 5. | Qué uso le da Usted al agua? |
| | <input checked="" type="checkbox"/> Doméstico <input type="checkbox"/> Industrial <input type="checkbox"/> Comercial <input type="checkbox"/> Agropecuario <input type="checkbox"/> Otros usos |
| 6. | Ha escuchado o leído alguna información sobre el Proyecto: Mejoras al Sistema de Abastecimiento de Agua Potable para las Comunidades de Piña, Nuevo Chagres, Palmas Bellas y Salud, Costa Abajo de Colón. |
| | <input checked="" type="checkbox"/> Si <input type="checkbox"/> No |
| 7. | Considera Usted que el proyecto es: |
| | <input checked="" type="checkbox"/> Bueno <input type="checkbox"/> Malo <input type="checkbox"/> No Opino |
| 8. | Cree que este Proyecto le puede causar alguna afectación a Usted o a su propiedad? |
| | <input type="checkbox"/> Si <input checked="" type="checkbox"/> No <input type="checkbox"/> No Opino |
| 9. | Considera Usted que este Proyecto puede afectar el Medio Ambiente? |
| | <input type="checkbox"/> Si <input checked="" type="checkbox"/> No <input type="checkbox"/> No Opino |
| 10. | Está Usted de acuerdo que se realice este Proyecto? |
| | <input checked="" type="checkbox"/> Si <input type="checkbox"/> No <input type="checkbox"/> No Opino |

MAGDALENA LEGUIA



ENCUESTA DE OPINIÓN PARA EL ESTUDIO DE IMPACTO AMBIENTAL
CATEGORÍA II

Fecha: 29/11/2020 N° de Encuesta: 87

DATOS GENERALES DEL PROYECTO

| | |
|---------------------|--|
| Nombre del Proyecto | Mejoras al Sistema de Abastecimiento de Agua Potable para las Comunidades de Piña, Nuevo Chagres, Palmas Bellas y Salud, Costa Abajo de Colón. |
| Promotor | Instituto De Acueductos y Alcantarillados Nacionales (IDAAN) |
| Ubicación | Corregimientos de Piña, Nuevo Chagres, Palmas Bellas y Salud, Distrito de Chagres, Provincia de Colón |

DATOS GENERALES DEL ENTREVISTADO

| DATOS GENERALES DEL ENTREVISTADO | | | | | |
|----------------------------------|--------------------|------|--------------|-------------|----------|
| Nombre | Yaima Galban | | N° de Cédula | 3-95-613 | |
| Edad | 51 | Sexo | F | Escolaridad | Superior |
| Corregimiento | Nuevo Chagres | | | | |
| Dirección | Chagres | | | | |
| Cargo/Actividad Económica | Trabajadora Manual | | | | |

| | |
|-----|---|
| 1. | Considera Usted que el abastecimiento del agua en su comunidad es de atención prioritaria? |
| | <input checked="" type="checkbox"/> Si <input type="checkbox"/> No <input type="checkbox"/> No sabe |
| 2. | Cómo calificaría Usted la calidad del servicio de agua potable brindado hasta el momento en su comunidad? |
| | <input type="checkbox"/> Excelente <input type="checkbox"/> Bueno <input checked="" type="checkbox"/> Regular <input type="checkbox"/> Deficiente |
| 3. | En cuanto a la tarifa del pago por el servicio del agua suministrada es: |
| | <input type="checkbox"/> Alta <input checked="" type="checkbox"/> Baja <input type="checkbox"/> Se paga de acuerdo al consumo |
| 4. | Con relación a la frecuencia del servicio de abastecimiento de agua es: |
| | <input type="checkbox"/> Alta <input type="checkbox"/> Regular <input type="checkbox"/> Baja <input checked="" type="checkbox"/> Se interrumpe siempre |
| 5. | Qué uso le da Usted al agua? |
| | <input checked="" type="checkbox"/> Doméstico <input type="checkbox"/> Industrial <input type="checkbox"/> Comercial <input type="checkbox"/> Agropecuario <input type="checkbox"/> Otros usos |
| 6. | Ha escuchado o leído alguna información sobre el Proyecto: Mejoras al Sistema de Abastecimiento de Agua Potable para las Comunidades de Piña, Nuevo Chagres, Palmas Bellas y Salud, Costa Abajo de Colón. |
| | <input type="checkbox"/> Si <input checked="" type="checkbox"/> No |
| 7. | Considera Usted que el proyecto es: |
| | <input checked="" type="checkbox"/> Bueno <input type="checkbox"/> Malo <input type="checkbox"/> No Opino |
| 8. | Cree que este Proyecto le puede causar alguna afectación a Usted o a su propiedad? |
| | <input type="checkbox"/> Si <input checked="" type="checkbox"/> No <input type="checkbox"/> No Opino |
| 9. | Considera Usted que este Proyecto puede afectar el Medio Ambiente? |
| | <input type="checkbox"/> Si <input checked="" type="checkbox"/> No <input type="checkbox"/> No Opino |
| 10. | Está Usted de acuerdo que se realice este Proyecto? |
| | <input checked="" type="checkbox"/> Si <input type="checkbox"/> No <input type="checkbox"/> No Opino |

Yaima Galvan 8



ENCUESTA DE OPINIÓN PARA EL ESTUDIO DE IMPACTO AMBIENTAL
CATEGORÍA II

Fecha: 29/11/2020 N° de Encuesta: 000

DATOS GENERALES DEL PROYECTO

| | |
|---------------------|--|
| Nombre del Proyecto | Mejoras al Sistema de Abastecimiento de Agua Potable para las Comunidades de Piña, Nuevo Chagres, Palmas Bellas y Salud, Costa Abajo de Colón. |
| Promotor | Instituto De Acueductos y Alcantarillados Nacionales (IDAAN) |
| Ubicación | Corregimientos de Piña, Nuevo Chagres, Palmas Bellas y Salud, Distrito de Chagres, Provincia de Colón |

DATOS GENERALES DEL ENTREVISTADO

| | | | | | |
|---------------------------|-------------------------|------|----------|--------------|-----------------|
| Nombre | <u>Nelsa M Ceballos</u> | | | N° de Cédula | <u>3-71-754</u> |
| Edad | <u>67</u> | Sexo | <u>F</u> | Escolaridad | <u>Primaria</u> |
| Corregimiento | <u>Nuevo Chagres</u> | | | | |
| Dirección | <u>Chagres</u> | | | | |
| Cargo/Actividad Económica | <u>Amma de Casa</u> | | | | |

| | | | | |
|-----|---|--|--|---|
| 1. | Considera Usted que el abastecimiento del agua en su comunidad es de atención prioritaria? | | | |
| | <input checked="" type="checkbox"/> Sí | <input type="checkbox"/> No | <input type="checkbox"/> No sabe | |
| 2. | Cómo calificaría Usted la calidad del servicio de agua potable brindado hasta el momento en su comunidad? | | | |
| | <input type="checkbox"/> Excelente | <input type="checkbox"/> Bueno | <input type="checkbox"/> Regular | <input checked="" type="checkbox"/> Deficiente |
| 3. | En cuanto a la tarifa del pago por el servicio del agua suministrada es: | | | |
| | <input checked="" type="checkbox"/> Alta | <input type="checkbox"/> Baja | <input type="checkbox"/> Se paga de acuerdo al consumo | |
| 4. | Con relación a la frecuencia del servicio de abastecimiento de agua es: | | | |
| | <input type="checkbox"/> Alta | <input type="checkbox"/> Regular | <input type="checkbox"/> Baja | <input checked="" type="checkbox"/> Se interrumpe siempre |
| 5. | Qué uso le da Usted al agua? | | | |
| | <input checked="" type="checkbox"/> Doméstico | <input type="checkbox"/> Industrial | <input type="checkbox"/> Comercial | <input type="checkbox"/> Agropecuario |
| | <input type="checkbox"/> Otros usos | | | |
| 6. | Ha escuchado o leído alguna información sobre el Proyecto: Mejoras al Sistema de Abastecimiento de Agua Potable para las Comunidades de Piña, Nuevo Chagres, Palmas Bellas y Salud, Costa Abajo de Colón. | | | |
| | <input checked="" type="checkbox"/> Sí | <input type="checkbox"/> No | | |
| 7. | Considera Usted que el proyecto es: | | | |
| | <input checked="" type="checkbox"/> Bueno | <input type="checkbox"/> Malo | <input type="checkbox"/> No Opino | |
| 8. | Cree que este Proyecto le puede causar alguna afectación a Usted o a su propiedad? | | | |
| | <input type="checkbox"/> Si | <input checked="" type="checkbox"/> No | <input type="checkbox"/> No Opino | |
| 9. | Considera Usted que este Proyecto puede afectar el Medio Ambiente? | | | |
| | <input type="checkbox"/> Si | <input checked="" type="checkbox"/> No | <input type="checkbox"/> No Opino | |
| 10. | Está Usted de acuerdo que se realice este Proyecto? | | | |
| | <input checked="" type="checkbox"/> Si | <input type="checkbox"/> No | <input type="checkbox"/> No Opino | |

x Nelsa M Ceballos



ENCUESTA DE OPINIÓN PARA EL ESTUDIO DE IMPACTO AMBIENTAL
CATEGORÍA II

Fecha: 30/11/2020

N° de Encuesta: 89

DATOS GENERALES DEL PROYECTO

| | |
|---------------------|--|
| Nombre del Proyecto | Mejoras al Sistema de Abastecimiento de Agua Potable para las Comunidades de Piña, Nuevo Chagres, Palmas Bellas y Salud, Costa Abajo de Colón. |
| Promotor | Instituto De Acueductos y Alcantarillados Nacionales (IDAAN) |
| Ubicación | Corregimientos de Piña, Nuevo Chagres, Palmas Bellas y Salud, Distrito de Chagres, Provincia de Colón |

DATOS GENERALES DEL ENTREVISTADO

| | | | |
|---------------------------|------------------|--------------|--------------|
| Nombre | Shadia Henríquez | N° de Cédula | 3-731-114109 |
| Edad | 26 | Sexo | F |
| Corregimiento | Salud | Escolaridad | |
| Dirección | Salud | | |
| Cargo/Actividad Económica | Amo de Casa | | |

| | |
|-----|---|
| 1. | Considera Usted que el abastecimiento del agua en su comunidad es de atención prioritaria? |
| | <input checked="" type="checkbox"/> Si <input type="checkbox"/> No <input type="checkbox"/> No sabe |
| 2. | Cómo calificaría Usted la calidad del servicio de agua potable brindado hasta el momento en su comunidad? |
| | <input type="checkbox"/> Excelente <input checked="" type="checkbox"/> Bueno <input type="checkbox"/> Regular <input type="checkbox"/> Deficiente |
| 3. | En cuanto a la tarifa del pago por el servicio del agua suministrada es: |
| | <input type="checkbox"/> Alta <input checked="" type="checkbox"/> Baja <input type="checkbox"/> Se paga de acuerdo al consumo |
| 4. | Con relación a la frecuencia del servicio de abastecimiento de agua es: |
| | <input checked="" type="checkbox"/> Alta <input type="checkbox"/> Regular <input type="checkbox"/> Baja <input type="checkbox"/> Se interrumpe siempre |
| 5. | Qué uso le da Usted al agua? |
| | <input checked="" type="checkbox"/> Doméstico <input type="checkbox"/> Industrial <input type="checkbox"/> Comercial <input type="checkbox"/> Agropecuario <input type="checkbox"/> Otros usos |
| 6. | Ha escuchado o leído alguna información sobre el Proyecto: Mejoras al Sistema de Abastecimiento de Agua Potable para las Comunidades de Piña, Nuevo Chagres, Palmas Bellas y Salud, Costa Abajo de Colón. |
| | <input type="checkbox"/> Si <input checked="" type="checkbox"/> No |
| 7. | Considera Usted que el proyecto es: |
| | <input type="checkbox"/> Bueno <input type="checkbox"/> Malo <input checked="" type="checkbox"/> No Opino |
| 8. | Cree que este Proyecto le puede causar alguna afectación a Usted o a su propiedad? |
| | <input type="checkbox"/> Si <input checked="" type="checkbox"/> No <input type="checkbox"/> No Opino |
| 9. | Considera Usted que este Proyecto puede afectar el Medio Ambiente? |
| | <input type="checkbox"/> Si <input checked="" type="checkbox"/> No <input type="checkbox"/> No Opino |
| 10. | Está Usted de acuerdo que se realice este Proyecto? |
| | <input checked="" type="checkbox"/> Si <input type="checkbox"/> No <input type="checkbox"/> No Opino |

x: Shadia Henríquez



ENCUESTA DE OPINIÓN PARA EL ESTUDIO DE IMPACTO AMBIENTAL
CATEGORÍA II

Fecha: 30/11/2020 N° de Encuesta: 90

| DATOS GENERALES DEL PROYECTO | |
|------------------------------|--|
| Nombre del Proyecto | Mejoras al Sistema de Abastecimiento de Agua Potable para las Comunidades de Piña, Nuevo Chagres, Palmas Bellas y Salud, Costa Abajo de Colón. |
| Promotor | Instituto De Acueductos y Alcantarillados Nacionales (IDAAN) |
| Ubicación | Corregimientos de Piña, Nuevo Chagres, Palmas Bellas y Salud, Distrito de Chagres, Provincia de Colón |

| DATOS GENERALES DEL ENTREVISTADO | | | | | |
|----------------------------------|----------------------------|------|--------------|----------------|-----------------|
| Nombre | <u>Sebastián Maldonado</u> | | N° de Cédula | <u>3-53-49</u> | |
| Edad | <u>75</u> | Sexo | <u>M</u> | Escolaridad | <u>Primaria</u> |
| Corregimiento | <u>Salud</u> | | | | |
| Dirección | <u>Salud</u> | | | | |
| Cargo/Actividad Económica | <u>Bienfuer del 100/70</u> | | | | |

| | | | | | |
|-----|---|--|--|--|-------------------------------------|
| 1. | Considera Usted que el abastecimiento del agua en su comunidad es de atención prioritaria? | | | | |
| | <input checked="" type="checkbox"/> Si | <input type="checkbox"/> No | <input type="checkbox"/> No sabe | | |
| 2. | Cómo calificaría Usted la calidad del servicio de agua potable brindado hasta el momento en su comunidad? | | | | |
| | <input checked="" type="checkbox"/> Excelente | <input type="checkbox"/> Bueno | <input type="checkbox"/> Regular | <input type="checkbox"/> Deficiente | |
| 3. | En cuanto a la tarifa del pago por el servicio del agua suministrada es: | | | | |
| | <input checked="" type="checkbox"/> Alta | <input type="checkbox"/> Baja | <input type="checkbox"/> Se paga de acuerdo al consumo | | |
| 4. | Con relación a la frecuencia del servicio de abastecimiento de agua es: | | | | |
| | <input checked="" type="checkbox"/> Alta | <input type="checkbox"/> Regular | <input type="checkbox"/> Baja | <input type="checkbox"/> Se interrumpe siempre | |
| 5. | Qué uso le da Usted al agua? | | | | |
| | <input checked="" type="checkbox"/> Doméstico | <input type="checkbox"/> Industrial | <input type="checkbox"/> Comercial | <input type="checkbox"/> Agropecuario | <input type="checkbox"/> Otros usos |
| 6. | Ha escuchado o leído alguna información sobre el Proyecto: Mejoras al Sistema de Abastecimiento de Agua Potable para las Comunidades de Piña, Nuevo Chagres, Palmas Bellas y Salud, Costa Abajo de Colón. | | | | |
| | <input type="checkbox"/> Si | <input checked="" type="checkbox"/> No | | | |
| 7. | Considera Usted que el proyecto es: | | | | |
| | <input checked="" type="checkbox"/> Bueno | <input type="checkbox"/> Malo | <input type="checkbox"/> No Opino | | |
| 8. | Cree que este Proyecto le puede causar alguna afectación a Usted o a su propiedad? | | | | |
| | <input type="checkbox"/> Si | <input checked="" type="checkbox"/> No | | <input type="checkbox"/> No Opino | |
| 9. | Considera Usted que este Proyecto puede afectar el Medio Ambiente? | | | | |
| | <input type="checkbox"/> Si | <input checked="" type="checkbox"/> No | | <input type="checkbox"/> No Opino | |
| 10. | Está Usted de acuerdo que se realice este Proyecto? | | | | |
| | <input checked="" type="checkbox"/> Si | <input type="checkbox"/> No | <input type="checkbox"/> No Opino | | |

* Sebastián Maldonado



ENCUESTA DE OPINIÓN PARA EL ESTUDIO DE IMPACTO AMBIENTAL
CATEGORÍA II

Fecha: 30/1/2020 N° de Encuesta: 91

DATOS GENERALES DEL PROYECTO

| | |
|---------------------|--|
| Nombre del Proyecto | Mejoras al Sistema de Abastecimiento de Agua Potable para las Comunidades de Piña, Nuevo Chagres, Palmas Bellas y Salud, Costa Abajo de Colón. |
| Promotor | Instituto De Acueductos y Alcantarillados Nacionales (IDAAN) |
| Ubicación | Corregimientos de Piña, Nuevo Chagres, Palmas Bellas y Salud, Distrito de Chagres, Provincia de Colón |

DATOS GENERALES DEL ENTREVISTADO

| | | | | | |
|---------------------------|-----------------------|------|----------|--------------|------------------|
| Nombre | <u>Abilio Barrion</u> | | | N° de Cédula | <u>7-78-1310</u> |
| Edad | <u>65</u> | Sexo | <u>M</u> | Escolaridad | <u>Superior</u> |
| Corregimiento | <u>Salud</u> | | | | |
| Dirección | <u>Salud</u> | | | | |
| Cargo/Actividad Económica | <u>Sube de</u> | | | | |

| | | | | |
|-----|---|---|--|--|
| 1. | Considera Usted que el abastecimiento del agua en su comunidad es de atención prioritaria? | | | |
| | <input checked="" type="checkbox"/> Si | <input type="checkbox"/> No | <input type="checkbox"/> No sabe | |
| 2. | Cómo calificaría Usted la calidad del servicio de agua potable brindado hasta el momento en su comunidad? | | | |
| | <input type="checkbox"/> Excelente | <input checked="" type="checkbox"/> Bueno | <input type="checkbox"/> Regular | <input type="checkbox"/> Deficiente |
| 3. | En cuanto a la tarifa del pago por el servicio del agua suministrada es: | | | |
| | <input checked="" type="checkbox"/> Alta | <input type="checkbox"/> Baja | <input type="checkbox"/> Se paga de acuerdo al consumo | |
| 4. | Con relación a la frecuencia del servicio de abastecimiento de agua es: | | | |
| | <input checked="" type="checkbox"/> Alta | <input type="checkbox"/> Regular | <input type="checkbox"/> Baja | <input type="checkbox"/> Se interrumpe siempre |
| 5. | Qué uso le da Usted al agua? | | | |
| | <input checked="" type="checkbox"/> Doméstico | <input type="checkbox"/> Industrial | <input type="checkbox"/> Comercial | <input type="checkbox"/> Agropecuario |
| | <input type="checkbox"/> Otros usos | | | |
| 6. | Ha escuchado o leído alguna información sobre el Proyecto: Mejoras al Sistema de Abastecimiento de Agua Potable para las Comunidades de Piña, Nuevo Chagres, Palmas Bellas y Salud, Costa Abajo de Colón. | | | |
| | <input type="checkbox"/> Si | <input checked="" type="checkbox"/> No | | |
| 7. | Considera Usted que el proyecto es: | | | |
| | <input checked="" type="checkbox"/> Bueno | <input type="checkbox"/> Malo | <input type="checkbox"/> No Opino | |
| 8. | Cree que este Proyecto le puede causar alguna afectación a Usted o a su propiedad? | | | |
| | <input type="checkbox"/> Si | <input checked="" type="checkbox"/> No | <input type="checkbox"/> No Opino | |
| 9. | Considera Usted que este Proyecto puede afectar el Medio Ambiente? | | | |
| | <input type="checkbox"/> Si | <input checked="" type="checkbox"/> No | <input type="checkbox"/> No Opino | |
| 10. | Está Usted de acuerdo que se realice este Proyecto? | | | |
| | <input checked="" type="checkbox"/> Si | <input type="checkbox"/> No | <input type="checkbox"/> No Opino | |

+ Abilio Barrion



ENCUESTA DE OPINIÓN PARA EL ESTUDIO DE IMPACTO AMBIENTAL
CATEGORÍA II

Fecha: 30/11/2020 N° de Encuesta: 92

| DATOS GENERALES DEL PROYECTO | |
|------------------------------|--|
| Nombre del Proyecto | Mejoras al Sistema de Abastecimiento de Agua Potable para las Comunidades de Piña, Nuevo Chagres, Palmas Bellas y Salud, Costa Abajo de Colón. |
| Promotor | Instituto De Acueductos y Alcantarillados Nacionales (IDAAN) |
| Ubicación | Corregimientos de Piña, Nuevo Chagres, Palmas Bellas y Salud, Distrito de Chagres, Provincia de Colón |

| DATOS GENERALES DEL ENTREVISTADO | | | | | |
|----------------------------------|-------------------------|------|--------------|------------------|-----------------|
| Nombre | <u>Micela Maldonado</u> | | N° de Cédula | <u>3-73-2057</u> | |
| Edad | <u>66</u> | Sexo | <u>F</u> | Escolaridad | <u>Superior</u> |
| Corregimiento | <u>Salud</u> | | | | |
| Dirección | <u>Salud</u> | | | | |
| Cargo/Actividad Económica | <u>Jefa de Casa</u> | | | | |

| | | | | | |
|-----|---|--|--|--|-------------------------------------|
| 1. | Considera Usted que el abastecimiento del agua en su comunidad es de atención prioritaria? | | | | |
| | <input checked="" type="checkbox"/> Sí | <input type="checkbox"/> No | <input type="checkbox"/> No sabe | | |
| 2. | Cómo calificaría Usted la calidad del servicio de agua potable brindado hasta el momento en su comunidad? | | | | |
| | <input checked="" type="checkbox"/> Excelente | <input type="checkbox"/> Bueno | <input type="checkbox"/> Regular | <input type="checkbox"/> Deficiente | |
| 3. | En cuanto a la tarifa del pago por el servicio del agua suministrada es: | | | | |
| | <input type="checkbox"/> Alta | <input checked="" type="checkbox"/> Baja | <input type="checkbox"/> Se paga de acuerdo al consumo | | |
| 4. | Con relación a la frecuencia del servicio de abastecimiento de agua es: | | | | |
| | <input type="checkbox"/> Alta | <input type="checkbox"/> Regular | <input checked="" type="checkbox"/> Baja | <input type="checkbox"/> Se interrumpe siempre | |
| 5. | Qué uso le da Usted al agua? | | | | |
| | <input checked="" type="checkbox"/> Doméstico | <input type="checkbox"/> Industrial | <input type="checkbox"/> Comercial | <input type="checkbox"/> Agropecuario | <input type="checkbox"/> Otros usos |
| 6. | Ha escuchado o leído alguna información sobre el Proyecto: Mejoras al Sistema de Abastecimiento de Agua Potable para las Comunidades de Piña, Nuevo Chagres, Palmas Bellas y Salud, Costa Abajo de Colón. | | | | |
| | <input checked="" type="checkbox"/> Sí | <input type="checkbox"/> No | | | |
| 7. | Considera Usted que el proyecto es: | | | | |
| | <input checked="" type="checkbox"/> Bueno | <input type="checkbox"/> Malo | <input type="checkbox"/> No Opino | | |
| 8. | Cree que este Proyecto le puede causar alguna afectación a Usted o a su propiedad? | | | | |
| | <input type="checkbox"/> Si | <input checked="" type="checkbox"/> No | <input type="checkbox"/> No Opino | | |
| 9. | Considera Usted que este Proyecto puede afectar el Medio Ambiente? | | | | |
| | <input type="checkbox"/> Si | <input checked="" type="checkbox"/> No | <input type="checkbox"/> No Opino | | |
| 10. | Está Usted de acuerdo que se realice este Proyecto? | | | | |
| | <input checked="" type="checkbox"/> Si | <input type="checkbox"/> No | <input type="checkbox"/> No Opino | | |

Micela Maldonado



ENCUESTA DE OPINIÓN PARA EL ESTUDIO DE IMPACTO AMBIENTAL
CATEGORÍA II

Fecha: 30/1/2020 N° de Encuesta: 93

| DATOS GENERALES DEL PROYECTO | |
|------------------------------|--|
| Nombre del Proyecto | Mejoras al Sistema de Abastecimiento de Agua Potable para las Comunidades de Piña, Nuevo Chagres, Palmas Bellas y Salud, Costa Abajo de Colón. |
| Promotor | Instituto De Acueductos y Alcantarillados Nacionales (IDAAN) |
| Ubicación | Corregimientos de Piña, Nuevo Chagres, Palmas Bellas y Salud, Distrito de Chagres, Provincia de Colón |

| DATOS GENERALES DEL ENTREVISTADO | | | | | |
|----------------------------------|------------------------|------|--------------|------------------|---------------|
| Nombre | <u>Marta Maldonado</u> | | N° de Cédula | <u>3-118-559</u> | |
| Edad | <u>46</u> | Sexo | <u>F</u> | Escolaridad | <u>Univer</u> |
| Corregimiento | <u>Salud</u> | | | | |
| Dirección | <u>Salud</u> | | | | |
| Cargo/Actividad Económica | <u>Marta</u> | | | | |

| | | | | | |
|-----|---|--|--|---|-------------------------------------|
| 1. | Considera Usted que el abastecimiento del agua en su comunidad es de atención prioritaria? | | | | |
| | <input checked="" type="checkbox"/> Si | <input type="checkbox"/> No | <input type="checkbox"/> No sabe | | |
| 2. | Cómo calificaría Usted la calidad del servicio de agua potable brindado hasta el momento en su comunidad? | | | | |
| | <input type="checkbox"/> Excelente | <input type="checkbox"/> Bueno | <input checked="" type="checkbox"/> Regular | <input type="checkbox"/> Deficiente | |
| 3. | En cuanto a la tarifa del pago por el servicio del agua suministrada es: | | | | |
| | <input checked="" type="checkbox"/> Alta | <input type="checkbox"/> Baja | <input type="checkbox"/> Se paga de acuerdo al consumo | | |
| 4. | Con relación a la frecuencia del servicio de abastecimiento de agua es: | | | | |
| | <input type="checkbox"/> Alta | <input type="checkbox"/> Regular | <input type="checkbox"/> Baja | <input checked="" type="checkbox"/> Se interrumpe siempre | |
| 5. | Qué uso le da Usted al agua? | | | | |
| | <input checked="" type="checkbox"/> Doméstico | <input type="checkbox"/> Industrial | <input type="checkbox"/> Comercial | <input type="checkbox"/> Agropecuario | <input type="checkbox"/> Otros usos |
| 6. | Ha escuchado o leído alguna información sobre el Proyecto: Mejoras al Sistema de Abastecimiento de Agua Potable para las Comunidades de Piña, Nuevo Chagres, Palmas Bellas y Salud, Costa Abajo de Colón. | | | | |
| | <input checked="" type="checkbox"/> Si | <input type="checkbox"/> No | | | |
| 7. | Considera Usted que el proyecto es: | | | | |
| | <input checked="" type="checkbox"/> Bueno | <input type="checkbox"/> Malo | <input type="checkbox"/> No Opino | | |
| 8. | Cree que este Proyecto le puede causar alguna afectación a Usted o a su propiedad? | | | | |
| | <input type="checkbox"/> Si | <input checked="" type="checkbox"/> No | <input type="checkbox"/> No Opino | | |
| 9. | Considera Usted que este Proyecto puede afectar el Medio Ambiente? | | | | |
| | <input type="checkbox"/> Si | <input checked="" type="checkbox"/> No | <input type="checkbox"/> No Opino | | |
| 10. | Está Usted de acuerdo que se realice este Proyecto? | | | | |
| | <input checked="" type="checkbox"/> Si | <input type="checkbox"/> No | <input type="checkbox"/> No Opino | | |

Marta Maldonado



ENCUESTA DE OPINIÓN PARA EL ESTUDIO DE IMPACTO AMBIENTAL
CATEGORÍA II

Fecha: 30/11/2020 N° de Encuesta: 94

DATOS GENERALES DEL PROYECTO

| | |
|---------------------|--|
| Nombre del Proyecto | Mejoras al Sistema de Abastecimiento de Agua Potable para las Comunidades de Piña, Nuevo Chagres, Palmas Bellas y Salud, Costa Abajo de Colón. |
| Promotor | Instituto De Acueductos y Alcantarillados Nacionales (IDAAN) |
| Ubicación | Corregimientos de Piña, Nuevo Chagres, Palmas Bellas y Salud, Distrito de Chagres, Provincia de Colón |

DATOS GENERALES DEL ENTREVISTADO

| | | | | | |
|---------------------------|------------------------|------|----------|--------------|------------------|
| Nombre | <u>Samir Maldonado</u> | | | N° de Cédula | <u>3-99-970</u> |
| Edad | <u>50</u> | Sexo | <u>M</u> | Escolaridad | <u>Académica</u> |
| Corregimiento | <u>Salud</u> | | | | |
| Dirección | <u>Salud</u> | | | | |
| Cargo/Actividad Económica | <u>Trebo Portuario</u> | | | | |

| | |
|-----|---|
| 1. | Considera Usted que el abastecimiento del agua en su comunidad es de atención prioritaria? |
| | <input checked="" type="checkbox"/> Sí <input type="checkbox"/> No <input type="checkbox"/> No sabe |
| 2. | Cómo calificaría Usted la calidad del servicio de agua potable brindado hasta el momento en su comunidad? |
| | <input type="checkbox"/> Excelente <input type="checkbox"/> Bueno <input checked="" type="checkbox"/> Regular <input type="checkbox"/> Deficiente |
| 3. | En cuanto a la tarifa del pago por el servicio del agua suministrada es: |
| | <input type="checkbox"/> Alta <input checked="" type="checkbox"/> Baja <input type="checkbox"/> Se paga de acuerdo al consumo |
| 4. | Con relación a la frecuencia del servicio de abastecimiento de agua es: |
| | <input type="checkbox"/> Alta <input type="checkbox"/> Regular <input type="checkbox"/> Baja <input checked="" type="checkbox"/> Se interrumpe siempre |
| 5. | Qué uso le da Usted al agua? |
| | <input checked="" type="checkbox"/> Doméstico <input type="checkbox"/> Industrial <input type="checkbox"/> Comercial <input type="checkbox"/> Agropecuario <input type="checkbox"/> Otros usos |
| 6. | Ha escuchado o leído alguna información sobre el Proyecto: Mejoras al Sistema de Abastecimiento de Agua Potable para las Comunidades de Piña, Nuevo Chagres, Palmas Bellas y Salud, Costa Abajo de Colón. |
| | <input type="checkbox"/> Si <input checked="" type="checkbox"/> No |
| 7. | Considera Usted que el proyecto es: |
| | <input checked="" type="checkbox"/> Bueno <input type="checkbox"/> Malo <input type="checkbox"/> No Opino |
| 8. | Cree que este Proyecto le puede causar alguna afectación a Usted o a su propiedad? |
| | <input type="checkbox"/> Si <input checked="" type="checkbox"/> No <input type="checkbox"/> No Opino |
| 9. | Considera Usted que este Proyecto puede afectar el Medio Ambiente? |
| | <input type="checkbox"/> Si <input checked="" type="checkbox"/> No <input type="checkbox"/> No Opino |
| 10. | Está Usted de acuerdo que se realice este Proyecto? |
| | <input checked="" type="checkbox"/> Si <input type="checkbox"/> No <input type="checkbox"/> No Opino |

x Samir Maldonado



ENCUESTA DE OPINIÓN PARA EL ESTUDIO DE IMPACTO AMBIENTAL
CATEGORÍA II

Fecha: 30/1/2020 N° de Encuesta: 95

| DATOS GENERALES DEL PROYECTO | |
|------------------------------|--|
| Nombre del Proyecto | Mejoras al Sistema de Abastecimiento de Agua Potable para las Comunidades de Piña, Nuevo Chagres, Palmas Bellas y Salud, Costa Abajo de Colón. |
| Promotor | Instituto De Acueductos y Alcantarillados Nacionales (IDAAN) |
| Ubicación | Corregimientos de Piña, Nuevo Chagres, Palmas Bellas y Salud, Distrito de Chagres, Provincia de Colón |

| DATOS GENERALES DEL ENTREVISTADO | | | | | |
|----------------------------------|------------------------|------|--------------|------------------|---------------|
| Nombre | <u>Yaguelyn Hueson</u> | | N° de Cédula | <u>3-730-570</u> | |
| Edad | | Sexo | <u>F</u> | Escolaridad | <u>Siendo</u> |
| Corregimiento | <u>Salud</u> | | | | |
| Dirección | <u>Salud</u> | | | | |
| Cargo/Actividad Económica | <u>Amo de Casa</u> | | | | |

| | | | | | |
|-----|---|---|--|--|-------------------------------------|
| 1. | Considera Usted que el abastecimiento del agua en su comunidad es de atención prioritaria? | | | | |
| | <input checked="" type="checkbox"/> Si | <input type="checkbox"/> No | <input type="checkbox"/> No sabe | | |
| 2. | Cómo calificaría Usted la calidad del servicio de agua potable brindado hasta el momento en su comunidad? | | | | |
| | <input type="checkbox"/> Excelente | <input checked="" type="checkbox"/> Bueno | <input type="checkbox"/> Regular | <input type="checkbox"/> Deficiente | |
| 3. | En cuanto a la tarifa del pago por el servicio del agua suministrada es: | | | | |
| | <input type="checkbox"/> Alta | <input checked="" type="checkbox"/> Baja | <input type="checkbox"/> Se paga de acuerdo al consumo | | |
| 4. | Con relación a la frecuencia del servicio de abastecimiento de agua es: | | | | |
| | <input type="checkbox"/> Alta | <input checked="" type="checkbox"/> Regular | <input type="checkbox"/> Baja | <input type="checkbox"/> Se interrumpe siempre | |
| 5. | Qué uso le da Usted al agua? | | | | |
| | <input checked="" type="checkbox"/> Doméstico | <input type="checkbox"/> Industrial | <input type="checkbox"/> Comercial | <input type="checkbox"/> Agropecuario | <input type="checkbox"/> Otros usos |
| 6. | Ha escuchado o leído alguna información sobre el Proyecto: Mejoras al Sistema de Abastecimiento de Agua Potable para las Comunidades de Piña, Nuevo Chagres, Palmas Bellas y Salud, Costa Abajo de Colón. | | | | |
| | <input checked="" type="checkbox"/> Si | <input type="checkbox"/> No | | | |
| 7. | Considera Usted que el proyecto es: | | | | |
| | <input checked="" type="checkbox"/> Bueno | <input type="checkbox"/> Malo | <input type="checkbox"/> No Opino | | |
| 8. | Cree que este Proyecto le puede causar alguna afectación a Usted o a su propiedad? | | | | |
| | <input type="checkbox"/> Si | <input checked="" type="checkbox"/> No | <input type="checkbox"/> No Opino | | |
| 9. | Considera Usted que este Proyecto puede afectar el Medio Ambiente? | | | | |
| | <input type="checkbox"/> Si | <input checked="" type="checkbox"/> No | <input type="checkbox"/> No Opino | | |
| 10. | Está Usted de acuerdo que se realice este Proyecto? | | | | |
| | <input checked="" type="checkbox"/> Si | <input type="checkbox"/> No | <input type="checkbox"/> No Opino | | |

X: [Signature]



ENCUESTA DE OPINIÓN PARA EL ESTUDIO DE IMPACTO AMBIENTAL
CATEGORÍA II

Fecha: 30/11/2020 N° de Encuesta: 96

| DATOS GENERALES DEL PROYECTO | |
|------------------------------|--|
| Nombre del Proyecto | Mejoras al Sistema de Abastecimiento de Agua Potable para las Comunidades de Piña, Nuevo Chagres, Palmas Bellas y Salud, Costa Abajo de Colón. |
| Promotor | Instituto De Acueductos y Alcantarillados Nacionales (IDAAN) |
| Ubicación | Corregimientos de Piña, Nuevo Chagres, Palmas Bellas y Salud, Distrito de Chagres, Provincia de Colón |

| DATOS GENERALES DEL ENTREVISTADO | | | |
|----------------------------------|------------------------|--------------|--------------------|
| Nombre | <u>Ernesto Aguilar</u> | N° de Cédula | <u>3-727-1159</u> |
| Edad | <u>38</u> | Sexo | <u>M</u> |
| Corregimiento | <u>Salud</u> | Escolaridad | <u>Universidad</u> |
| Dirección | <u>Salud</u> | | |
| Cargo/Actividad Económica | <u>Comerciante</u> | | |

| | | | |
|-----|---|--|---|
| 1. | Considera Usted que el abastecimiento del agua en su comunidad es de atención prioritaria? | | |
| | <input checked="" type="checkbox"/> Si | <input type="checkbox"/> No | <input type="checkbox"/> No sabe |
| 2. | Cómo calificaría Usted la calidad del servicio de agua potable brindado hasta el momento en su comunidad? | | |
| | <input type="checkbox"/> Excelente | <input type="checkbox"/> Bueno | <input checked="" type="checkbox"/> Regular <input type="checkbox"/> Deficiente |
| 3. | En cuanto a la tarifa del pago por el servicio del agua suministrada es: | | |
| | <input type="checkbox"/> Alta | <input checked="" type="checkbox"/> Baja | <input type="checkbox"/> Se paga de acuerdo al consumo |
| 4. | Con relación a la frecuencia del servicio de abastecimiento de agua es: | | |
| | <input type="checkbox"/> Alta | <input type="checkbox"/> Regular | <input type="checkbox"/> Baja <input checked="" type="checkbox"/> Se interrumpe siempre |
| 5. | Qué uso le da Usted al agua? | | |
| | <input type="checkbox"/> Doméstico | <input type="checkbox"/> Industrial | <input checked="" type="checkbox"/> Comercial <input type="checkbox"/> Agropecuario <input type="checkbox"/> Otros usos |
| 6. | Ha escuchado o leído alguna información sobre el Proyecto: Mejoras al Sistema de Abastecimiento de Agua Potable para las Comunidades de Piña, Nuevo Chagres, Palmas Bellas y Salud, Costa Abajo de Colón. | | |
| | <input type="checkbox"/> Si | <input checked="" type="checkbox"/> No | |
| 7. | Considera Usted que el proyecto es: | | |
| | <input checked="" type="checkbox"/> Bueno | <input type="checkbox"/> Malo | <input type="checkbox"/> No Opino |
| 8. | Cree que este Proyecto le puede causar alguna afectación a Usted o a su propiedad? | | |
| | <input type="checkbox"/> Si | <input checked="" type="checkbox"/> No | <input type="checkbox"/> No Opino |
| 9. | Considera Usted que este Proyecto puede afectar el Medio Ambiente? | | |
| | <input type="checkbox"/> Si | <input checked="" type="checkbox"/> No | <input type="checkbox"/> No Opino |
| 10. | Está Usted de acuerdo que se realice este Proyecto? | | |
| | <input checked="" type="checkbox"/> Si | <input type="checkbox"/> No | <input type="checkbox"/> No Opino |

Ernesto Aguilar



ENCUESTA DE OPINIÓN PARA EL ESTUDIO DE IMPACTO AMBIENTAL
CATEGORÍA II

Fecha: 30/01/2020 N° de Encuesta: 97

DATOS GENERALES DEL PROYECTO

| | |
|---------------------|--|
| Nombre del Proyecto | Mejoras al Sistema de Abastecimiento de Agua Potable para las Comunidades de Piña, Nuevo Chagres, Palmas Bellas y Salud, Costa Abajo de Colón. |
| Promotor | Instituto De Acueductos y Alcantarillados Nacionales (IDAAN) |
| Ubicación | Corregimientos de Piña, Nuevo Chagres, Palmas Bellas y Salud, Distrito de Chagres, Provincia de Colón |

DATOS GENERALES DEL ENTREVISTADO

| | | | | | |
|---------------------------|---------------------|------|----------|--------------|--------------------|
| Nombre | <u>Lazaro Muñoz</u> | | | N° de Cédula | <u>3-53-52</u> |
| Edad | <u>75</u> | Sexo | <u>M</u> | Escolaridad | <u>Sexto grado</u> |
| Corregimiento | <u>Salud</u> | | | | |
| Dirección | <u>Salud</u> | | | | |
| Cargo/Actividad Económica | <u>Jubilado.</u> | | | | |

| | | | | |
|-----|---|---|--|--|
| 1. | Considera Usted que el abastecimiento del agua en su comunidad es de atención prioritaria? | | | |
| | <input checked="" type="checkbox"/> Si | <input type="checkbox"/> No | <input type="checkbox"/> No sabe | |
| 2. | Cómo calificaría Usted la calidad del servicio de agua potable brindado hasta el momento en su comunidad? | | | |
| | <input checked="" type="checkbox"/> Excelente | <input type="checkbox"/> Bueno | <input type="checkbox"/> Regular | <input type="checkbox"/> Deficiente |
| 3. | En cuanto a la tarifa del pago por el servicio del agua suministrada es: | | | |
| | <input type="checkbox"/> Alta | <input checked="" type="checkbox"/> Baja | <input type="checkbox"/> Se paga de acuerdo al consumo | |
| 4. | Con relación a la frecuencia del servicio de abastecimiento de agua es: | | | |
| | <input type="checkbox"/> Alta | <input checked="" type="checkbox"/> Regular | <input type="checkbox"/> Baja | <input type="checkbox"/> Se interrumpe siempre |
| 5. | Qué uso le da Usted al agua? | | | |
| | <input checked="" type="checkbox"/> Doméstico | <input type="checkbox"/> Industrial | <input type="checkbox"/> Comercial | <input type="checkbox"/> Agropecuario |
| 6. | Ha escuchado o leído alguna información sobre el Proyecto: Mejoras al Sistema de Abastecimiento de Agua Potable para las Comunidades de Piña, Nuevo Chagres, Palmas Bellas y Salud, Costa Abajo de Colón. | | | |
| | <input checked="" type="checkbox"/> Si | <input type="checkbox"/> No | | |
| 7. | Considera Usted que el proyecto es: | | | |
| | <input checked="" type="checkbox"/> Bueno | <input type="checkbox"/> Malo | <input type="checkbox"/> No Opino | |
| 8. | Cree que este Proyecto le puede causar alguna afectación a Usted o a su propiedad? | | | |
| | <input type="checkbox"/> Si | <input checked="" type="checkbox"/> No | <input type="checkbox"/> No Opino | |
| 9. | Considera Usted que este Proyecto puede afectar el Medio Ambiente? | | | |
| | <input type="checkbox"/> Si | <input checked="" type="checkbox"/> No | <input type="checkbox"/> No Opino | |
| 10. | Está Usted de acuerdo que se realice este Proyecto? | | | |
| | <input checked="" type="checkbox"/> Si | <input type="checkbox"/> No | <input type="checkbox"/> No Opino | |

* Considera que el río no es el más beneficioso.



ENCUESTA DE OPINIÓN PARA EL ESTUDIO DE IMPACTO AMBIENTAL
CATEGORÍA II

Fecha: 30/01/2020 N° de Encuesta: 98

| DATOS GENERALES DEL PROYECTO | |
|------------------------------|--|
| Nombre del Proyecto | Mejoras al Sistema de Abastecimiento de Agua Potable para las Comunidades de Piña, Nuevo Chagres, Palmas Bellas y Salud, Costa Abajo de Colón. |
| Promotor | Instituto De Acueductos y Alcantarillados Nacionales (IDAAN) |
| Ubicación | Corregimientos de Piña, Nuevo Chagres, Palmas Bellas y Salud, Distrito de Chagres, Provincia de Colón |

| DATOS GENERALES DEL ENTREVISTADO | | | | | |
|----------------------------------|--------------------|------|--------------|-------------|--------|
| Nombre | Yosaneeth Martinez | | N° de Cédula | 3-723-1703 | |
| Edad | 30 | Sexo | F | Escolaridad | 3 año. |
| Corregimiento | Salud | | | | |
| Dirección | Salud. | | | | |
| Cargo/Actividad Económica | Ama de casa. | | | | |

| | | | | | |
|-----|---|---|---|--|-------------------------------------|
| 1. | Considera Usted que el abastecimiento del agua en su comunidad es de atención prioritaria? | | | | |
| | <input type="checkbox"/> Si | <input checked="" type="checkbox"/> No | <input type="checkbox"/> No sabe | | |
| 2. | Cómo calificaría Usted la calidad del servicio de agua potable brindado hasta el momento en su comunidad? | | | | |
| | <input type="checkbox"/> Excelente | <input type="checkbox"/> Bueno | <input checked="" type="checkbox"/> Regular | <input type="checkbox"/> Deficiente | |
| 3. | En cuanto a la tarifa del pago por el servicio del agua suministrada es: | | | | |
| | <input type="checkbox"/> Alta | <input type="checkbox"/> Baja | <input checked="" type="checkbox"/> Se paga de acuerdo al consumo | | |
| 4. | Con relación a la frecuencia del servicio de abastecimiento de agua es: | | | | |
| | <input type="checkbox"/> Alta | <input checked="" type="checkbox"/> Regular | <input type="checkbox"/> Baja | <input type="checkbox"/> Se interrumpe siempre | |
| 5. | Qué uso le da Usted al agua? | | | | |
| | <input checked="" type="checkbox"/> Doméstico | <input type="checkbox"/> Industrial | <input type="checkbox"/> Comercial | <input type="checkbox"/> Agropecuario | <input type="checkbox"/> Otros usos |
| 6. | Ha escuchado o leído alguna información sobre el Proyecto: Mejoras al Sistema de Abastecimiento de Agua Potable para las Comunidades de Piña, Nuevo Chagres, Palmas Bellas y Salud, Costa Abajo de Colón. | | | | |
| | <input checked="" type="checkbox"/> Si | <input type="checkbox"/> No | | | |
| 7. | Considera Usted que el proyecto es: | | | | |
| | <input type="checkbox"/> Bueno | <input type="checkbox"/> Malo | <input checked="" type="checkbox"/> No Opino | | |
| 8. | Cree que este Proyecto le puede causar alguna afectación a Usted o a su propiedad? | | | | |
| | <input type="checkbox"/> Si | <input checked="" type="checkbox"/> No | <input type="checkbox"/> No Opino | | |
| 9. | Considera Usted que este Proyecto puede afectar el Medio Ambiente? | | | | |
| | <input type="checkbox"/> Si | <input type="checkbox"/> No | <input checked="" type="checkbox"/> No Opino | | |
| 10. | Está Usted de acuerdo que se realice este Proyecto? | | | | |
| | <input checked="" type="checkbox"/> Si | <input type="checkbox"/> No | <input type="checkbox"/> No Opino | | |



ENCUESTA DE OPINIÓN PARA EL ESTUDIO DE IMPACTO AMBIENTAL
CATEGORÍA II

Fecha: 30/01/2020 N° de Encuesta: 99

DATOS GENERALES DEL PROYECTO

| | |
|---------------------|--|
| Nombre del Proyecto | Mejoras al Sistema de Abastecimiento de Agua Potable para las Comunidades de Piña, Nuevo Chagres, Palmas Bellas y Salud, Costa Abajo de Colón. |
| Promotor | Instituto De Acueductos y Alcantarillados Nacionales (IDAAN) |
| Ubicación | Corregimientos de Piña, Nuevo Chagres, Palmas Bellas y Salud, Distrito de Chagres, Provincia de Colón |

DATOS GENERALES DEL ENTREVISTADO

| | | | | |
|---------------------------|--------------------------|------|--------------|-------------|
| Nombre | Censada de Julio | | N° de Cédula | 3-74-1364 |
| Edad | 58 | Sexo | F | Escolaridad |
| Corregimiento | Salud | | | 6 grado |
| Dirección | Salud | | | |
| Cargo/Actividad Económica | Ama de Casa / Modisteria | | | |

| | | | | |
|-----|---|--|--|---|
| 1. | Considera Usted que el abastecimiento del agua en su comunidad es de atención prioritaria? | | | |
| | <input checked="" type="checkbox"/> Si | <input type="checkbox"/> No | <input type="checkbox"/> No sabe | |
| 2. | Cómo calificaría Usted la calidad del servicio de agua potable brindado hasta el momento en su comunidad? | | | |
| | <input type="checkbox"/> Excelente | <input type="checkbox"/> Bueno | <input type="checkbox"/> Regular | <input checked="" type="checkbox"/> Deficiente |
| 3. | En cuanto a la tarifa del pago por el servicio del agua suministrada es: | | | |
| | <input checked="" type="checkbox"/> Alta | <input type="checkbox"/> Baja | <input type="checkbox"/> Se paga de acuerdo al consumo | |
| 4. | Con relación a la frecuencia del servicio de abastecimiento de agua es: | | | |
| | <input type="checkbox"/> Alta | <input type="checkbox"/> Regular | <input type="checkbox"/> Baja | <input checked="" type="checkbox"/> Se interrumpe siempre |
| 5. | Qué uso le da Usted al agua? | | | |
| | <input checked="" type="checkbox"/> Doméstico | <input type="checkbox"/> Industrial | <input type="checkbox"/> Comercial | <input type="checkbox"/> Agropecuario |
| | <input type="checkbox"/> Otros usos | | | |
| 6. | Ha escuchado o leído alguna información sobre el Proyecto: Mejoras al Sistema de Abastecimiento de Agua Potable para las Comunidades de Piña, Nuevo Chagres, Palmas Bellas y Salud, Costa Abajo de Colón. | | | |
| | <input checked="" type="checkbox"/> Si | <input type="checkbox"/> No | | |
| 7. | Considera Usted que el proyecto es: | | | |
| | <input checked="" type="checkbox"/> Bueno | <input type="checkbox"/> Malo | <input type="checkbox"/> No Opino | |
| 8. | Cree que este Proyecto le puede causar alguna afectación a Usted o a su propiedad? | | | |
| | <input type="checkbox"/> Si | <input checked="" type="checkbox"/> No | <input type="checkbox"/> No Opino | |
| 9. | Considera Usted que este Proyecto puede afectar el Medio Ambiente? | | | |
| | <input checked="" type="checkbox"/> Si | <input type="checkbox"/> No | <input type="checkbox"/> No Opino | |
| 10. | Está Usted de acuerdo que se realice este Proyecto? | | | |
| | <input checked="" type="checkbox"/> Si | <input type="checkbox"/> No | <input type="checkbox"/> No Opino | |



ENCUESTA DE OPINIÓN PARA EL ESTUDIO DE IMPACTO AMBIENTAL
CATEGORÍA II

Fecha: 30/01/2020 N° de Encuesta: 100

DATOS GENERALES DEL PROYECTO

| | |
|---------------------|--|
| Nombre del Proyecto | Mejoras al Sistema de Abastecimiento de Agua Potable para las Comunidades de Piña, Nuevo Chagres, Palmas Bellas y Salud, Costa Abajo de Colón. |
| Promotor | Instituto De Acueductos y Alcantarillados Nacionales (IDAAN) |
| Ubicación | Corregimientos de Piña, Nuevo Chagres, Palmas Bellas y Salud, Distrito de Chagres, Provincia de Colón |

DATOS GENERALES DEL ENTREVISTADO

| | | | | | |
|---------------------------|----------------|------|---|--------------|------------|
| Nombre | Squire Barrios | | | N° de Cédula | 3-714-2348 |
| Edad | 35 | Sexo | F | Escolaridad | Sexto año |
| Corregimiento | Salud | | | | |
| Dirección | Salud | | | | |
| Cargo/Actividad Económica | Ama de casa. | | | | |

| | |
|-----|---|
| 1. | Considera Usted que el abastecimiento del agua en su comunidad es de atención prioritaria? |
| | <input checked="" type="checkbox"/> Si <input type="checkbox"/> No <input type="checkbox"/> No sabe |
| 2. | Cómo calificaría Usted la calidad del servicio de agua potable brindado hasta el momento en su comunidad? |
| | <input type="checkbox"/> Excelente <input type="checkbox"/> Bueno <input checked="" type="checkbox"/> Regular <input type="checkbox"/> Deficiente |
| 3. | En cuanto a la tarifa del pago por el servicio del agua suministrada es: |
| | <input type="checkbox"/> Alta <input type="checkbox"/> Baja <input checked="" type="checkbox"/> Se paga de acuerdo al consumo |
| 4. | Con relación a la frecuencia del servicio de abastecimiento de agua es: |
| | <input type="checkbox"/> Alta <input checked="" type="checkbox"/> Regular <input type="checkbox"/> Baja <input type="checkbox"/> Se interrumpe siempre |
| 5. | Qué uso le da Usted al agua? |
| | <input checked="" type="checkbox"/> Doméstico <input type="checkbox"/> Industrial <input type="checkbox"/> Comercial <input type="checkbox"/> Agropecuario <input type="checkbox"/> Otros usos |
| 6. | Ha escuchado o leído alguna información sobre el Proyecto: Mejoras al Sistema de Abastecimiento de Agua Potable para las Comunidades de Piña, Nuevo Chagres, Palmas Bellas y Salud, Costa Abajo de Colón. |
| | <input type="checkbox"/> Si <input checked="" type="checkbox"/> No |
| 7. | Considera Usted que el proyecto es: |
| | <input type="checkbox"/> Bueno <input type="checkbox"/> Malo <input checked="" type="checkbox"/> No Opino |
| 8. | Cree que este Proyecto le puede causar alguna afectación a Usted o a su propiedad? |
| | <input type="checkbox"/> Si <input checked="" type="checkbox"/> No <input type="checkbox"/> No Opino |
| 9. | Considera Usted que este Proyecto puede afectar el Medio Ambiente? |
| | <input type="checkbox"/> Si <input checked="" type="checkbox"/> No <input type="checkbox"/> No Opino |
| 10. | Está Usted de acuerdo que se realice este Proyecto? |
| | <input checked="" type="checkbox"/> Si <input type="checkbox"/> No <input type="checkbox"/> No Opino |



ENCUESTA DE OPINIÓN PARA EL ESTUDIO DE IMPACTO AMBIENTAL
CATEGORÍA II

Fecha: 30/01/2020 N° de Encuesta: 101

| DATOS GENERALES DEL PROYECTO | |
|------------------------------|--|
| Nombre del Proyecto | Mejoras al Sistema de Abastecimiento de Agua Potable para las Comunidades de Piña, Nuevo Chagres, Palmas Bellas y Salud, Costa Abajo de Colón. |
| Promotor | Instituto De Acueductos y Alcantarillados Nacionales (IDAAN) |
| Ubicación | Corregimientos de Piña, Nuevo Chagres, Palmas Bellas y Salud, Distrito de Chagres, Provincia de Colón |

| DATOS GENERALES DEL ENTREVISTADO | | | | | |
|----------------------------------|------------------|------|--------------|-------------|---------|
| Nombre | Cleotilde Cedeno | | N° de Cédula | 3-88-2691 | |
| Edad | 53 | Sexo | F | Escolaridad | 3 grado |
| Corregimiento | Salud | | | | |
| Dirección | Salud | | | | |
| Cargo/Actividad Económica | Ama de casa. | | | | |

| | | | | | |
|-----|---|---|---|--|--|
| 1. | Considera Usted que el abastecimiento del agua en su comunidad es de atención prioritaria? | | | | |
| | <input checked="" type="checkbox"/> Si | <input type="checkbox"/> No | <input type="checkbox"/> No sabe | | |
| 2. | Cómo calificaría Usted la calidad del servicio de agua potable brindado hasta el momento en su comunidad? | | | | |
| | <input type="checkbox"/> Excelente | <input checked="" type="checkbox"/> Bueno | <input type="checkbox"/> Regular | <input type="checkbox"/> Deficiente | |
| 3. | En cuanto a la tarifa del pago por el servicio del agua suministrada es: | | | | |
| | <input type="checkbox"/> Alta | <input type="checkbox"/> Baja | <input checked="" type="checkbox"/> Se paga de acuerdo al consumo | | |
| 4. | Con relación a la frecuencia del servicio de abastecimiento de agua es: | | | | |
| | <input type="checkbox"/> Alta | <input checked="" type="checkbox"/> Regular | <input type="checkbox"/> Baja | <input type="checkbox"/> Se interrumpe siempre | |
| 5. | Qué uso le da Usted al agua? | | | | |
| | <input checked="" type="checkbox"/> Doméstico | <input type="checkbox"/> Industrial | <input type="checkbox"/> Comercial | <input type="checkbox"/> Agropecuario | <input checked="" type="checkbox"/> Otros usos |
| 6. | Ha escuchado o leído alguna información sobre el Proyecto: Mejoras al Sistema de Abastecimiento de Agua Potable para las Comunidades de Piña, Nuevo Chagres, Palmas Bellas y Salud, Costa Abajo de Colón. | | | | |
| | <input type="checkbox"/> Si | <input checked="" type="checkbox"/> No | | | |
| 7. | Considera Usted que el proyecto es: | | | | |
| | <input checked="" type="checkbox"/> Bueno | <input type="checkbox"/> Malo | <input type="checkbox"/> No Opino | | |
| 8. | Cree que este Proyecto le puede causar alguna afectación a Usted o a su propiedad? | | | | |
| | <input type="checkbox"/> Si | <input checked="" type="checkbox"/> No | <input type="checkbox"/> No Opino | | |
| 9. | Considera Usted que este Proyecto puede afectar el Medio Ambiente? | | | | |
| | <input type="checkbox"/> Si | <input type="checkbox"/> No | <input checked="" type="checkbox"/> No Opino | | |
| 10. | Está Usted de acuerdo que se realice este Proyecto? | | | | |
| | <input checked="" type="checkbox"/> Si | <input type="checkbox"/> No | <input type="checkbox"/> No Opino | | |



ENCUESTA DE OPINIÓN PARA EL ESTUDIO DE IMPACTO AMBIENTAL
CATEGORÍA II

Fecha: 30/01/2020 N° de Encuesta: 102

| DATOS GENERALES DEL PROYECTO | |
|------------------------------|--|
| Nombre del Proyecto | Mejoras al Sistema de Abastecimiento de Agua Potable para las Comunidades de Piña, Nuevo Chagres, Palmas Bellas y Salud, Costa Abajo de Colón. |
| Promotor | Instituto De Acueductos y Alcantarillados Nacionales (IDAAN) |
| Ubicación | Corregimientos de Piña, Nuevo Chagres, Palmas Bellas y Salud, Distrito de Chagres, Provincia de Colón |

| DATOS GENERALES DEL ENTREVISTADO | | | | | |
|----------------------------------|------------------------|------|--------------|-----------------|-------------|
| Nombre | <u>Reimury Simanca</u> | | N° de Cédula | <u>3-797-76</u> | |
| Edad | <u>19</u> | Sexo | <u>F</u> | Escolaridad | <u>3año</u> |
| Corregimiento | <u>Salud</u> | | | | |
| Dirección | <u>Salud.</u> | | | | |
| Cargo/Actividad Económica | <u>Ama de casa.</u> | | | | |

| | | | | | |
|-----|---|---|--|--|-------------------------------------|
| 1. | Considera Usted que el abastecimiento del agua en su comunidad es de atención prioritaria? | | | | |
| | <input checked="" type="checkbox"/> Si | <input type="checkbox"/> No | <input type="checkbox"/> No sabe | | |
| 2. | Cómo calificaría Usted la calidad del servicio de agua potable brindado hasta el momento en su comunidad? | | | | |
| | <input type="checkbox"/> Excelente | <input checked="" type="checkbox"/> Bueno | <input type="checkbox"/> Regular | <input type="checkbox"/> Deficiente | |
| 3. | En cuanto a la tarifa del pago por el servicio del agua suministrada es: | | | | |
| | <input checked="" type="checkbox"/> Alta | <input type="checkbox"/> Baja | <input type="checkbox"/> Se paga de acuerdo al consumo | | |
| 4. | Con relación a la frecuencia del servicio de abastecimiento de agua es: | | | | |
| | <input checked="" type="checkbox"/> Alta | <input type="checkbox"/> Regular | <input type="checkbox"/> Baja | <input type="checkbox"/> Se interrumpe siempre | |
| 5. | Qué uso le da Usted al agua? | | | | |
| | <input checked="" type="checkbox"/> Doméstico | <input type="checkbox"/> Industrial | <input type="checkbox"/> Comercial | <input type="checkbox"/> Agropecuario | <input type="checkbox"/> Otros usos |
| 6. | Ha escuchado o leído alguna información sobre el Proyecto: Mejoras al Sistema de Abastecimiento de Agua Potable para las Comunidades de Piña, Nuevo Chagres, Palmas Bellas y Salud, Costa Abajo de Colón. | | | | |
| | <input type="checkbox"/> Si | <input checked="" type="checkbox"/> No | | | |
| 7. | Considera Usted que el proyecto es: | | | | |
| | <input checked="" type="checkbox"/> Bueno | <input type="checkbox"/> Malo | <input type="checkbox"/> No Opino | | |
| 8. | Cree que este Proyecto le puede causar alguna afectación a Usted o a su propiedad? | | | | |
| | <input type="checkbox"/> Si | <input checked="" type="checkbox"/> No | <input type="checkbox"/> No Opino | | |
| 9. | Considera Usted que este Proyecto puede afectar el Medio Ambiente? | | | | |
| | <input checked="" type="checkbox"/> Si | <input type="checkbox"/> No | <input type="checkbox"/> No Opino | | |
| 10. | Está Usted de acuerdo que se realice este Proyecto? | | | | |
| | <input type="checkbox"/> Si | <input type="checkbox"/> No | <input checked="" type="checkbox"/> No Opino | | |



ENCUESTA DE OPINIÓN PARA EL ESTUDIO DE IMPACTO AMBIENTAL
CATEGORÍA II

Fecha: 30/01/2020 N° de Encuesta: 103

DATOS GENERALES DEL PROYECTO

| | |
|---------------------|--|
| Nombre del Proyecto | Mejoras al Sistema de Abastecimiento de Agua Potable para las Comunidades de Piña, Nuevo Chagres, Palmas Bellas y Salud, Costa Abajo de Colón. |
| Promotor | Instituto De Acueductos y Alcantarillados Nacionales (IDAAN) |
| Ubicación | Corregimientos de Piña, Nuevo Chagres, Palmas Bellas y Salud, Distrito de Chagres, Provincia de Colón |

DATOS GENERALES DEL ENTREVISTADO

| | | | |
|---------------------------|-------------------------|--------------|---------------|
| Nombre | Yinela Abrego | N° de Cédula | 3-102-237 |
| Edad | 49 | Sexo | F |
| Corregimiento | Palmas Bellas | Escolaridad | Universitario |
| Dirección | Palmas Bellas, La Loma. | | |
| Cargo/Actividad Económica | Independiente. | | |

| | |
|-----|---|
| 1. | Considera Usted que el abastecimiento del agua en su comunidad es de atención prioritaria? |
| | <input checked="" type="checkbox"/> Si <input type="checkbox"/> No <input type="checkbox"/> No sabe |
| 2. | Cómo calificaría Usted la calidad del servicio de agua potable brindado hasta el momento en su comunidad? |
| | <input type="checkbox"/> Excelente <input type="checkbox"/> Bueno <input type="checkbox"/> Regular <input checked="" type="checkbox"/> Deficiente |
| 3. | En cuanto a la tarifa del pago por el servicio del agua suministrada es: |
| | <input type="checkbox"/> Alta <input type="checkbox"/> Baja <input checked="" type="checkbox"/> Se paga de acuerdo al consumo |
| 4. | Con relación a la frecuencia del servicio de abastecimiento de agua es: |
| | <input type="checkbox"/> Alta <input type="checkbox"/> Regular <input type="checkbox"/> Baja <input checked="" type="checkbox"/> Se interrumpe siempre |
| 5. | Qué uso le da Usted al agua? |
| | <input checked="" type="checkbox"/> Doméstico <input type="checkbox"/> Industrial <input type="checkbox"/> Comercial <input type="checkbox"/> Agropecuario <input type="checkbox"/> Otros usos |
| 6. | Ha escuchado o leído alguna información sobre el Proyecto: Mejoras al Sistema de Abastecimiento de Agua Potable para las Comunidades de Piña, Nuevo Chagres, Palmas Bellas y Salud, Costa Abajo de Colón. |
| | <input checked="" type="checkbox"/> Si <input type="checkbox"/> No |
| 7. | Considera Usted que el proyecto es: |
| | <input checked="" type="checkbox"/> Bueno <input type="checkbox"/> Malo <input type="checkbox"/> No Opino |
| 8. | Cree que este Proyecto le puede causar alguna afectación a Usted o a su propiedad? |
| | <input type="checkbox"/> Si <input checked="" type="checkbox"/> No <input type="checkbox"/> No Opino |
| 9. | Considera Usted que este Proyecto puede afectar el Medio Ambiente? |
| | <input type="checkbox"/> Si <input checked="" type="checkbox"/> No <input type="checkbox"/> No Opino |
| 10. | Está Usted de acuerdo que se realice este Proyecto? |
| | <input checked="" type="checkbox"/> Si <input type="checkbox"/> No <input type="checkbox"/> No Opino |

Nose paga



ENCUESTA DE OPINIÓN PARA EL ESTUDIO DE IMPACTO AMBIENTAL
CATEGORÍA II

Fecha: 30-1-20 N° de Encuesta: 104

| DATOS GENERALES DEL PROYECTO | |
|------------------------------|--|
| Nombre del Proyecto | Mejoras al Sistema de Abastecimiento de Agua Potable para las Comunidades de Piña, Nuevo Chagres, Palmas Bellas y Salud, Costa Abajo de Colón. |
| Promotor | Instituto De Acueductos y Alcantarillados Nacionales (IDAAN) |
| Ubicación | Corregimientos de Piña, Nuevo Chagres, Palmas Bellas y Salud, Distrito de Chagres, Provincia de Colón |

| DATOS GENERALES DEL ENTREVISTADO | | | | | |
|----------------------------------|----------------|------|--------------|-------------|-----------------------|
| Nombre | Santos Belegon | | N° de Cédula | 3-79-2141 | |
| Edad | 66 | Sexo | M | Escolaridad | 6 ^{to} grado |
| Corregimiento | Salud | | | | |
| Dirección | Salud | | | | |
| Cargo/Actividad Económica | Albañilería | | | | |

| | | | | | |
|-----|---|--|---|---|-------------------------------------|
| 1. | Considera Usted que el abastecimiento del agua en su comunidad es de atención prioritaria? | | | | |
| | <input checked="" type="checkbox"/> Sí | <input type="checkbox"/> No | <input type="checkbox"/> No sabe | | |
| 2. | Cómo calificaría Usted la calidad del servicio de agua potable brindado hasta el momento en su comunidad? | | | | |
| | <input type="checkbox"/> Excelente | <input type="checkbox"/> Bueno | <input checked="" type="checkbox"/> Regular | <input type="checkbox"/> Deficiente | |
| 3. | En cuanto a la tarifa del pago por el servicio del agua suministrada es: | | | | |
| | <input type="checkbox"/> Alta | <input type="checkbox"/> Baja | <input checked="" type="checkbox"/> Se paga de acuerdo al consumo | | |
| 4. | Con relación a la frecuencia del servicio de abastecimiento de agua es: | | | | |
| | <input type="checkbox"/> Alta | <input type="checkbox"/> Regular | <input type="checkbox"/> Baja | <input checked="" type="checkbox"/> Se interrumpe siempre | |
| 5. | Qué uso le da Usted al agua? | | | | |
| | <input checked="" type="checkbox"/> Doméstico | <input type="checkbox"/> Industrial | <input type="checkbox"/> Comercial | <input type="checkbox"/> Agropecuario | <input type="checkbox"/> Otros usos |
| 6. | Ha escuchado o leído alguna información sobre el Proyecto: Mejoras al Sistema de Abastecimiento de Agua Potable para las Comunidades de Piña, Nuevo Chagres, Palmas Bellas y Salud, Costa Abajo de Colón. | | | | |
| | <input checked="" type="checkbox"/> Sí | <input type="checkbox"/> No | | | |
| 7. | Considera Usted que el proyecto es: | | | | |
| | <input checked="" type="checkbox"/> Bueno | <input type="checkbox"/> Malo | <input type="checkbox"/> No Opino | | |
| 8. | Cree que este Proyecto le puede causar alguna afectación a Usted o a su propiedad? | | | | |
| | <input type="checkbox"/> Si | <input checked="" type="checkbox"/> No | <input type="checkbox"/> No Opino | | |
| 9. | Considera Usted que este Proyecto puede afectar el Medio Ambiente? | | | | |
| | <input type="checkbox"/> Si | <input checked="" type="checkbox"/> No | <input type="checkbox"/> No Opino | | |
| 10. | Esta Usted de acuerdo que se realice este Proyecto? | | | | |
| | <input checked="" type="checkbox"/> Si | <input type="checkbox"/> No | <input type="checkbox"/> No Opino | | |

Santos Belegon



ENCUESTA DE OPINIÓN PARA EL ESTUDIO DE IMPACTO AMBIENTAL
CATEGORÍA II

Fecha: 30-1-20 N° de Encuesta: 105

DATOS GENERALES DEL PROYECTO

| | |
|---------------------|--|
| Nombre del Proyecto | Mejoras al Sistema de Abastecimiento de Agua Potable para las Comunidades de Piña, Nuevo Chagres, Palmas Bellas y Salud, Costa Abajo de Colón. |
| Promotor | Instituto De Acueductos y Alcantarillados Nacionales (IDAAN) |
| Ubicación | Corregimientos de Piña, Nuevo Chagres, Palmas Bellas y Salud, Distrito de Chagres, Provincia de Colón |

DATOS GENERALES DEL ENTREVISTADO

| | | | | | |
|---------------------------|------------------------|------|---|--------------|-----------|
| Nombre | Evangelia De la Espino | | | N° de Cédula | 3-83-1052 |
| Edad | 80 | Sexo | F | Escolaridad | 5 grado |
| Corregimiento | Salud | | | | |
| Dirección | Salud | | | | |
| Cargo/Actividad Económica | Ama de Casa | | | | |

| | |
|-----|---|
| 1. | Considera Usted que el abastecimiento del agua en su comunidad es de atención prioritaria? |
| | <input checked="" type="checkbox"/> Si <input type="checkbox"/> No <input type="checkbox"/> No sabe |
| 2. | Cómo calificaría Usted la calidad del servicio de agua potable brindado hasta el momento en su comunidad? |
| | <input type="checkbox"/> Excelente <input checked="" type="checkbox"/> Bueno <input type="checkbox"/> Regular <input type="checkbox"/> Deficiente |
| 3. | En cuanto a la tarifa del pago por el servicio del agua suministrada es: |
| | <input type="checkbox"/> Alta <input checked="" type="checkbox"/> Baja <input type="checkbox"/> Se paga de acuerdo al consumo |
| 4. | Con relación a la frecuencia del servicio de abastecimiento de agua es: |
| | <input type="checkbox"/> Alta <input type="checkbox"/> Regular <input type="checkbox"/> Baja <input checked="" type="checkbox"/> Se interrumpe siempre |
| 5. | Qué uso le da Usted al agua? |
| | <input checked="" type="checkbox"/> Doméstico <input type="checkbox"/> Industrial <input type="checkbox"/> Comercial <input type="checkbox"/> Agropecuario <input type="checkbox"/> Otros usos |
| 6. | Ha escuchado o leído alguna información sobre el Proyecto: Mejoras al Sistema de Abastecimiento de Agua Potable para las Comunidades de Piña, Nuevo Chagres, Palmas Bellas y Salud, Costa Abajo de Colón. |
| | <input type="checkbox"/> Si <input checked="" type="checkbox"/> No |
| 7. | Considera Usted que el proyecto es: |
| | <input checked="" type="checkbox"/> Bueno <input type="checkbox"/> Malo <input type="checkbox"/> No Opino |
| 8. | Cree que este Proyecto le puede causar alguna afectación a Usted o a su propiedad? |
| | <input type="checkbox"/> Si <input checked="" type="checkbox"/> No <input type="checkbox"/> No Opino |
| 9. | Considera Usted que este Proyecto puede afectar el Medio Ambiente? |
| | <input type="checkbox"/> Si <input checked="" type="checkbox"/> No <input type="checkbox"/> No Opino |
| 10. | Esta Usted de acuerdo que se realice este Proyecto? |
| | <input checked="" type="checkbox"/> Si <input type="checkbox"/> No <input type="checkbox"/> No Opino |

Evangelia de la Espino



ENCUESTA DE OPINIÓN PARA EL ESTUDIO DE IMPACTO AMBIENTAL
CATEGORÍA II

Fecha: 30-1-20 N° de Encuesta: 106

| DATOS GENERALES DEL PROYECTO | |
|------------------------------|--|
| Nombre del Proyecto | Mejoras al Sistema de Abastecimiento de Agua Potable para las Comunidades de Piña, Nuevo Chagres, Palmas Bellas y Salud, Costa Abajo de Colón. |
| Promotor | Instituto De Acueductos y Alcantarillados Nacionales (IDAAN) |
| Ubicación | Corregimientos de Piña, Nuevo Chagres, Palmas Bellas y Salud, Distrito de Chagres, Provincia de Colón |

| DATOS GENERALES DEL ENTREVISTADO | | | | | |
|----------------------------------|---------------|------|--------------|-------------|---------|
| Nombre | Laura Johnson | | N° de Cédula | 3-705-871 | |
| Edad | 40 | Sexo | F | Escolaridad | 6to año |
| Corregimiento | Salud | | | | |
| Dirección | Salud | | | | |
| Cargo/Actividad Económica | Amo de Casa | | | | |

| | | | | | |
|-----|---|---|---|--|-------------------------------------|
| 1. | Considera Usted que el abastecimiento del agua en su comunidad es de atención prioritaria? | | | | |
| | <input checked="" type="checkbox"/> Si | <input type="checkbox"/> No | <input type="checkbox"/> No sabe | | |
| 2. | Cómo calificaría Usted la calidad del servicio de agua potable brindado hasta el momento en su comunidad? | | | | |
| | <input type="checkbox"/> Excelente | <input checked="" type="checkbox"/> Bueno | <input type="checkbox"/> Regular | <input type="checkbox"/> Deficiente | |
| 3. | En cuanto a la tarifa del pago por el servicio del agua suministrada es: | | | | |
| | <input type="checkbox"/> Alta | <input type="checkbox"/> Baja | <input checked="" type="checkbox"/> Se paga de acuerdo al consumo | | |
| 4. | Con relación a la frecuencia del servicio de abastecimiento de agua es: | | | | |
| | <input type="checkbox"/> Alta | <input checked="" type="checkbox"/> Regular | <input type="checkbox"/> Baja | <input type="checkbox"/> Se interrumpe siempre | |
| 5. | Qué uso le da Usted al agua? | | | | |
| | <input checked="" type="checkbox"/> Doméstico | <input type="checkbox"/> Industrial | <input type="checkbox"/> Comercial | <input type="checkbox"/> Agropecuario | <input type="checkbox"/> Otros usos |
| 6. | Ha escuchado o leído alguna información sobre el Proyecto: Mejoras al Sistema de Abastecimiento de Agua Potable para las Comunidades de Piña, Nuevo Chagres, Palmas Bellas y Salud, Costa Abajo de Colón. | | | | |
| | <input type="checkbox"/> Si | <input checked="" type="checkbox"/> No | | | |
| 7. | Considera Usted que el proyecto es: | | | | |
| | <input checked="" type="checkbox"/> Bueno | <input type="checkbox"/> Malo | <input type="checkbox"/> No Opino | | |
| 8. | Cree que este Proyecto le puede causar alguna afectación a Usted o a su propiedad? | | | | |
| | <input type="checkbox"/> Si | <input checked="" type="checkbox"/> No | | <input type="checkbox"/> No Opino | |
| 9. | Considera Usted que este Proyecto puede afectar el Medio Ambiente? | | | | |
| | <input checked="" type="checkbox"/> Si | <input type="checkbox"/> No | <input type="checkbox"/> No Opino | | |
| 10. | Está Usted de acuerdo que se realice este Proyecto? | | | | |
| | <input type="checkbox"/> Si | <input type="checkbox"/> No | <input checked="" type="checkbox"/> No Opino | | |

Laura Johnson



ENCUESTA DE OPINIÓN PARA EL ESTUDIO DE IMPACTO AMBIENTAL
CATEGORÍA II

Fecha: 30-1-20 N° de Encuesta: 107

| DATOS GENERALES DEL PROYECTO | |
|------------------------------|--|
| Nombre del Proyecto | Mejoras al Sistema de Abastecimiento de Agua Potable para las Comunidades de Piña, Nuevo Chagres, Palmas Bellas y Salud, Costa Abajo de Colón. |
| Promotor | Instituto De Acueductos y Alcantarillados Nacionales (IDAAN) |
| Ubicación | Corregimientos de Piña, Nuevo Chagres, Palmas Bellas y Salud, Distrito de Chagres, Provincia de Colón |

| DATOS GENERALES DEL ENTREVISTADO | | | | | |
|----------------------------------|--------------------------|------|--------------|-------------|------------------|
| Nombre | Felipe Alarcón | | N° de Cédula | 3-81-496 | |
| Edad | 59 | Sexo | M | Escolaridad | 2 Año secundaria |
| Corregimiento | Salud | | | | |
| Dirección | Salud | | | | |
| Cargo/Actividad Económica | productor aceite de coco | | | | |

| | | | | | |
|-----|---|---|---|--|-------------------------------------|
| 1. | Considera Usted que el abastecimiento del agua en su comunidad es de atención prioritaria? | | | | |
| | <input checked="" type="checkbox"/> Si | <input type="checkbox"/> No | <input type="checkbox"/> No sabe | | |
| 2. | Cómo calificaría Usted la calidad del servicio de agua potable brindado hasta el momento en su comunidad? | | | | |
| | <input type="checkbox"/> Excelente | <input checked="" type="checkbox"/> Bueno | <input type="checkbox"/> Regular | <input type="checkbox"/> Deficiente | |
| 3. | En cuanto a la tarifa del pago por el servicio del agua suministrada es: | | | | |
| | <input type="checkbox"/> Alta | <input type="checkbox"/> Baja | <input checked="" type="checkbox"/> Se paga de acuerdo al consumo | | |
| 4. | Con relación a la frecuencia del servicio de abastecimiento de agua es: | | | | |
| | <input type="checkbox"/> Alta | <input checked="" type="checkbox"/> Regular | <input type="checkbox"/> Baja | <input type="checkbox"/> Se interrumpe siempre | |
| 5. | Qué uso le da Usted al agua? | | | | |
| | <input checked="" type="checkbox"/> Doméstico | <input type="checkbox"/> Industrial | <input type="checkbox"/> Comercial | <input type="checkbox"/> Agropecuario | <input type="checkbox"/> Otros usos |
| 6. | Ha escuchado o leído alguna información sobre el Proyecto: Mejoras al Sistema de Abastecimiento de Agua Potable para las Comunidades de Piña, Nuevo Chagres, Palmas Bellas y Salud, Costa Abajo de Colón. | | | | |
| | <input checked="" type="checkbox"/> Si | <input type="checkbox"/> No | | | |
| 7. | Considera Usted que el proyecto es: | | | | |
| | <input checked="" type="checkbox"/> Bueno | <input type="checkbox"/> Malo | <input type="checkbox"/> No Opino | | |
| 8. | Cree que este Proyecto le puede causar alguna afectación a Usted o a su propiedad? | | | | |
| | <input type="checkbox"/> Si | <input checked="" type="checkbox"/> No | <input type="checkbox"/> No Opino | | |
| 9. | Considera Usted que este Proyecto puede afectar el Medio Ambiente? | | | | |
| | <input type="checkbox"/> Si | <input checked="" type="checkbox"/> No | <input type="checkbox"/> No Opino | | |
| 10. | Está Usted de acuerdo que se realice este Proyecto? | | | | |
| | <input checked="" type="checkbox"/> Si | <input type="checkbox"/> No | <input type="checkbox"/> No Opino | | |

Felipe Alarcón. 3-81-496



ENCUESTA DE OPINIÓN PARA EL ESTUDIO DE IMPACTO AMBIENTAL
CATEGORÍA II

Fecha: 30-1-20 N° de Encuesta: 108

| DATOS GENERALES DEL PROYECTO | |
|------------------------------|--|
| Nombre del Proyecto | Mejoras al Sistema de Abastecimiento de Agua Potable para las Comunidades de Piña, Nuevo Chagres, Palmas Bellas y Salud, Costa Abajo de Colón. |
| Promotor | Instituto De Acueductos y Alcantarillados Nacionales (IDAAN) |
| Ubicación | Corregimientos de Piña, Nuevo Chagres, Palmas Bellas y Salud, Distrito de Chagres, Provincia de Colón |

| DATOS GENERALES DEL ENTREVISTADO | | | | | |
|----------------------------------|----------------------------------|------|--------------|-------------|---------|
| Nombre | Anayansi Alvarez | | N° de Cédula | 3-706-987 | |
| Edad | 50 | Sexo | F | Escolaridad | 6to año |
| Corregimiento | Salud | | | | |
| Dirección | Salud | | | | |
| Cargo/Actividad Económica | Inspección Docente Escuela Salud | | | | |

| | | | | | |
|-----|---|---|---|--|-------------------------------------|
| 1. | Considera Usted que el abastecimiento del agua en su comunidad es de atención prioritaria? | | | | |
| | <input checked="" type="checkbox"/> Si | <input type="checkbox"/> No | <input type="checkbox"/> No sabe | | |
| 2. | Cómo calificaría Usted la calidad del servicio de agua potable brindado hasta el momento en su comunidad? | | | | |
| | <input type="checkbox"/> Excelente | <input type="checkbox"/> Bueno | <input checked="" type="checkbox"/> Regular | <input type="checkbox"/> Deficiente | |
| 3. | En cuanto a la tarifa del pago por el servicio del agua suministrada es: | | | | |
| | <input type="checkbox"/> Alta | <input type="checkbox"/> Baja | <input checked="" type="checkbox"/> Se paga de acuerdo al consumo | | |
| 4. | Con relación a la frecuencia del servicio de abastecimiento de agua es: | | | | |
| | <input type="checkbox"/> Alta | <input checked="" type="checkbox"/> Regular | <input type="checkbox"/> Baja | <input type="checkbox"/> Se interrumpe siempre | |
| 5. | Qué uso le da Usted al agua? | | | | |
| | <input checked="" type="checkbox"/> Doméstico | <input type="checkbox"/> Industrial | <input type="checkbox"/> Comercial | <input type="checkbox"/> Agropecuario | <input type="checkbox"/> Otros usos |
| 6. | Ha escuchado o leído alguna información sobre el Proyecto: Mejoras al Sistema de Abastecimiento de Agua Potable para las Comunidades de Piña, Nuevo Chagres, Palmas Bellas y Salud, Costa Abajo de Colón. | | | | |
| | <input type="checkbox"/> Si | <input checked="" type="checkbox"/> No | | | |
| 7. | Considera Usted que el proyecto es: | | | | |
| | <input checked="" type="checkbox"/> Bueno | <input type="checkbox"/> Malo | <input type="checkbox"/> No Opino | | |
| 8. | Cree que este Proyecto le puede causar alguna afectación a Usted o a su propiedad? | | | | |
| | <input checked="" type="checkbox"/> Si | <input type="checkbox"/> No | <input type="checkbox"/> No Opino | | |
| 9. | Considera Usted que este Proyecto puede afectar el Medio Ambiente? | | | | |
| | <input checked="" type="checkbox"/> Si | <input type="checkbox"/> No | <input type="checkbox"/> No Opino | | |
| 10. | Está Usted de acuerdo que se realice este Proyecto? | | | | |
| | <input checked="" type="checkbox"/> Si | <input type="checkbox"/> No | <input type="checkbox"/> No Opino | | |

Anayansi Alvarez



ENCUESTA DE OPINIÓN PARA EL ESTUDIO DE IMPACTO AMBIENTAL
CATEGORÍA II

Fecha: 30-1-20 N° de Encuesta: 109

DATOS GENERALES DEL PROYECTO

| | |
|---------------------|--|
| Nombre del Proyecto | Mejoras al Sistema de Abastecimiento de Agua Potable para las Comunidades de Piña, Nuevo Chagres, Palmas Bellas y Salud, Costa Abajo de Colón. |
| Promotor | Instituto De Acueductos y Alcantarillados Nacionales (IDAAN) |
| Ubicación | Corregimientos de Piña, Nuevo Chagres, Palmas Bellas y Salud, Distrito de Chagres, Provincia de Colón |

DATOS GENERALES DEL ENTREVISTADO

| | | | |
|---------------------------|-----------------|--------------|-----------|
| Nombre | Minerva Alarcón | N° de Cédula | 3-73-564 |
| Edad | 61 | Sexo | F |
| Corregimiento | Salud | Escolaridad | 6to grado |
| Dirección | Salud | | |
| Cargo/Actividad Económica | Ama de Casa | | |

| | |
|-----|---|
| 1. | Considera Usted que el abastecimiento del agua en su comunidad es de atención prioritaria? |
| | <input checked="" type="checkbox"/> Si <input type="checkbox"/> No <input type="checkbox"/> No sabe |
| 2. | Cómo calificaría Usted la calidad del servicio de agua potable brindado hasta el momento en su comunidad? |
| | <input type="checkbox"/> Excelente <input checked="" type="checkbox"/> Bueno <input type="checkbox"/> Regular <input type="checkbox"/> Deficiente |
| 3. | En cuanto a la tarifa del pago por el servicio del agua suministrada es: |
| | <input type="checkbox"/> Alta <input checked="" type="checkbox"/> Baja <input type="checkbox"/> Se paga de acuerdo al consumo |
| 4. | Con relación a la frecuencia del servicio de abastecimiento de agua es: |
| | <input type="checkbox"/> Alta <input checked="" type="checkbox"/> Regular <input type="checkbox"/> Baja <input type="checkbox"/> Se interrumpe siempre |
| 5. | Qué uso le da Usted al agua? |
| | <input checked="" type="checkbox"/> Doméstico <input type="checkbox"/> Industrial <input type="checkbox"/> Comercial <input type="checkbox"/> Agropecuario <input type="checkbox"/> Otros usos |
| 6. | Ha escuchado o leído alguna información sobre el Proyecto: Mejoras al Sistema de Abastecimiento de Agua Potable para las Comunidades de Piña, Nuevo Chagres, Palmas Bellas y Salud, Costa Abajo de Colón. |
| | <input checked="" type="checkbox"/> Si <input type="checkbox"/> No |
| 7. | Considera Usted que el proyecto es: |
| | <input type="checkbox"/> Bueno <input type="checkbox"/> Malo <input checked="" type="checkbox"/> No Opino |
| 8. | Cree que este Proyecto le puede causar alguna afectación a Usted o a su propiedad? |
| | <input type="checkbox"/> Si <input type="checkbox"/> No <input checked="" type="checkbox"/> No Opino |
| 9. | Considera Usted que este Proyecto puede afectar el Medio Ambiente? |
| | <input type="checkbox"/> Si <input type="checkbox"/> No <input checked="" type="checkbox"/> No Opino |
| 10. | Está Usted de acuerdo que se realice este Proyecto? |
| | <input type="checkbox"/> Si <input type="checkbox"/> No <input checked="" type="checkbox"/> No Opino |

Minerva Alarcón



ENCUESTA DE OPINIÓN PARA EL ESTUDIO DE IMPACTO AMBIENTAL
CATEGORÍA II

Fecha: 30-1-20 N° de Encuesta: 110

| DATOS GENERALES DEL PROYECTO | |
|------------------------------|--|
| Nombre del Proyecto | Mejoras al Sistema de Abastecimiento de Agua Potable para las Comunidades de Piña, Nuevo Chagres, Palmas Bellas y Salud, Costa Abajo de Colón. |
| Promotor | Instituto De Acueductos y Alcantarillados Nacionales (IDAAN) |
| Ubicación | Corregimientos de Piña, Nuevo Chagres, Palmas Bellas y Salud, Distrito de Chagres, Provincia de Colón |

| DATOS GENERALES DEL ENTREVISTADO | | | | | |
|----------------------------------|----------------|------|--------------|-------------|---------------------|
| Nombre | Humberto Julio | | N° de Cédula | 3-726-1015 | |
| Edad | 28 | Sexo | M | Escolaridad | 6 ^{to} año |
| Corregimiento | Salud | | | | |
| Dirección | Salud | | | | |
| Cargo/Actividad Económica | Junta Comunal | | | | |

| | | | | | |
|-----|---|---|---|--|-------------------------------------|
| 1. | Considera Usted que el abastecimiento del agua en su comunidad es de atención prioritaria? | | | | |
| | <input checked="" type="checkbox"/> Si | <input type="checkbox"/> No | <input type="checkbox"/> No sabe | | |
| 2. | Cómo calificaría Usted la calidad del servicio de agua potable brindado hasta el momento en su comunidad? | | | | |
| | <input type="checkbox"/> Excelente | <input checked="" type="checkbox"/> Bueno | <input type="checkbox"/> Regular | <input type="checkbox"/> Deficiente | |
| 3. | En cuanto a la tarifa del pago por el servicio del agua suministrada es: | | | | |
| | <input type="checkbox"/> Alta | <input type="checkbox"/> Baja | <input checked="" type="checkbox"/> Se paga de acuerdo al consumo | | |
| 4. | Con relación a la frecuencia del servicio de abastecimiento de agua es: | | | | |
| | <input type="checkbox"/> Alta | <input checked="" type="checkbox"/> Regular | <input type="checkbox"/> Baja | <input type="checkbox"/> Se interrumpe siempre | |
| 5. | Qué uso le da Usted al agua? | | | | |
| | <input checked="" type="checkbox"/> Doméstico | <input type="checkbox"/> Industrial | <input type="checkbox"/> Comercial | <input type="checkbox"/> Agropecuario | <input type="checkbox"/> Otros usos |
| 6. | Ha escuchado o leído alguna información sobre el Proyecto: Mejoras al Sistema de Abastecimiento de Agua Potable para las Comunidades de Piña, Nuevo Chagres, Palmas Bellas y Salud, Costa Abajo de Colón. | | | | |
| | <input type="checkbox"/> Si | <input checked="" type="checkbox"/> No | | | |
| 7. | Considera Usted que el proyecto es: | | | | |
| | <input checked="" type="checkbox"/> Bueno | <input type="checkbox"/> Malo | <input type="checkbox"/> No Opino | | |
| 8. | Cree que este Proyecto le puede causar alguna afectación a Usted o a su propiedad? | | | | |
| | <input type="checkbox"/> Si | <input checked="" type="checkbox"/> No | <input type="checkbox"/> No Opino | | |
| 9. | Considera Usted que este Proyecto puede afectar el Medio Ambiente? | | | | |
| | <input type="checkbox"/> Si | <input checked="" type="checkbox"/> No | <input type="checkbox"/> No Opino | | |
| 10. | Está Usted de acuerdo que se realice este Proyecto? | | | | |
| | <input checked="" type="checkbox"/> Si | <input type="checkbox"/> No | <input type="checkbox"/> No Opino | | |

Juan. H. Julio



ENCUESTA DE OPINIÓN PARA EL ESTUDIO DE IMPACTO AMBIENTAL
CATEGORÍA II

Fecha: 30-1-20 N° de Encuesta: 111

| DATOS GENERALES DEL PROYECTO | |
|------------------------------|--|
| Nombre del Proyecto | Mejoras al Sistema de Abastecimiento de Agua Potable para las Comunidades de Piña, Nuevo Chagres, Palmas Bellas y Salud, Costa Abajo de Colón. |
| Promotor | Instituto De Acueductos y Alcantarillados Nacionales (IDAAN) |
| Ubicación | Corregimientos de Piña, Nuevo Chagres, Palmas Bellas y Salud, Distrito de Chagres, Provincia de Colón |

| DATOS GENERALES DEL ENTREVISTADO | | | | | |
|----------------------------------|----------------------|------|--------------|-----------------|----------------|
| Nombre | <u>Maria Gendola</u> | | N° de Cédula | <u>3-79-238</u> | |
| Edad | <u>63</u> | Sexo | <u>F</u> | Escolaridad | <u>6to año</u> |
| Corregimiento | <u>Salud</u> | | | | |
| Dirección | <u>Icocal</u> | | | | |
| Cargo/Actividad Económica | <u>Pensionado</u> | | | | |

| | | | | | |
|-----|---|---|--|--|-------------------------------------|
| 1. | Considera Usted que el abastecimiento del agua en su comunidad es de atención prioritaria? | | | | |
| | <input type="checkbox"/> Si | <input checked="" type="checkbox"/> No | <input type="checkbox"/> No sabe | | |
| 2. | Cómo calificaría Usted la calidad del servicio de agua potable brindado hasta el momento en su comunidad? | | | | |
| | <input type="checkbox"/> Excelente | <input checked="" type="checkbox"/> Bueno | <input type="checkbox"/> Regular | <input type="checkbox"/> Deficiente | |
| 3. | En cuanto a la tarifa del pago por el servicio del agua suministrada es: | | | | |
| | <input type="checkbox"/> Alta | <input checked="" type="checkbox"/> Baja | <input type="checkbox"/> Se paga de acuerdo al consumo | | |
| 4. | Con relación a la frecuencia del servicio de abastecimiento de agua es: | | | | |
| | <input type="checkbox"/> Alta | <input checked="" type="checkbox"/> Regular | <input type="checkbox"/> Baja | <input type="checkbox"/> Se interrumpe siempre | |
| 5. | Qué uso le da Usted al agua? | | | | |
| | <input checked="" type="checkbox"/> Doméstico | <input type="checkbox"/> Industrial | <input type="checkbox"/> Comercial | <input type="checkbox"/> Agropecuario | <input type="checkbox"/> Otros usos |
| 6. | Ha escuchado o leído alguna información sobre el Proyecto: Mejoras al Sistema de Abastecimiento de Agua Potable para las Comunidades de Piña, Nuevo Chagres, Palmas Bellas y Salud, Costa Abajo de Colón. | | | | |
| | <input checked="" type="checkbox"/> Si | <input type="checkbox"/> No | | | |
| 7. | Considera Usted que el proyecto es: | | | | |
| | <input checked="" type="checkbox"/> Bueno | <input type="checkbox"/> Malo | <input type="checkbox"/> No Opino | | |
| 8. | Cree que este Proyecto le puede causar alguna afectación a Usted o a su propiedad? | | | | |
| | <input type="checkbox"/> Si | <input type="checkbox"/> No | <input checked="" type="checkbox"/> No Opino | | |
| 9. | Considera Usted que este Proyecto puede afectar el Medio Ambiente? | | | | |
| | <input type="checkbox"/> Si | <input type="checkbox"/> No | <input checked="" type="checkbox"/> No Opino | | |
| 10. | Está Usted de acuerdo que se realice este Proyecto? | | | | |
| | <input type="checkbox"/> Si | <input type="checkbox"/> No | <input checked="" type="checkbox"/> No Opino | | |

Maria Gendola



ENCUESTA DE OPINIÓN PARA EL ESTUDIO DE IMPACTO AMBIENTAL
CATEGORÍA II

Fecha: 30-1-20 N° de Encuesta: 112

DATOS GENERALES DEL PROYECTO

| | |
|---------------------|--|
| Nombre del Proyecto | Mejoras al Sistema de Abastecimiento de Agua Potable para las Comunidades de Piña, Nuevo Chagres, Palmas Bellas y Salud, Costa Abajo de Colón. |
| Promotor | Instituto De Acueductos y Alcantarillados Nacionales (IDAAN) |
| Ubicación | Corregimientos de Piña, Nuevo Chagres, Palmas Bellas y Salud, Distrito de Chagres, Provincia de Colón |

DATOS GENERALES DEL ENTREVISTADO

| | | | | | |
|---------------------------|--------------|------|---|--------------|------------|
| Nombre | Angel Chirco | | | N° de Cédula | 3-709-1438 |
| Edad | 38 | Sexo | M | Escolaridad | 6to año |
| Corregimiento | Salud. | | | | |
| Dirección | Icael. | | | | |
| Cargo/Actividad Económica | Agricultura | | | | |

| | |
|-----|---|
| 1. | Considera Usted que el abastecimiento del agua en su comunidad es de atención prioritaria? |
| | <input checked="" type="checkbox"/> Si <input type="checkbox"/> No <input type="checkbox"/> No sabe |
| 2. | Cómo calificaría Usted la calidad del servicio de agua potable brindado hasta el momento en su comunidad? |
| | <input type="checkbox"/> Excelente <input type="checkbox"/> Bueno <input type="checkbox"/> Regular <input checked="" type="checkbox"/> Deficiente |
| 3. | En cuanto a la tarifa del pago por el servicio del agua suministrada es: |
| | <input checked="" type="checkbox"/> Alta <input type="checkbox"/> Baja <input type="checkbox"/> Se paga de acuerdo al consumo |
| 4. | Con relación a la frecuencia del servicio de abastecimiento de agua es: |
| | <input type="checkbox"/> Alta <input type="checkbox"/> Regular <input type="checkbox"/> Baja <input checked="" type="checkbox"/> Se interrumpe siempre No tienen |
| 5. | Qué uso le da Usted al agua? |
| | <input checked="" type="checkbox"/> Doméstico <input type="checkbox"/> Industrial <input type="checkbox"/> Comercial <input type="checkbox"/> Agropecuario <input type="checkbox"/> Otros usos |
| 6. | Ha escuchado o leído alguna información sobre el Proyecto: Mejoras al Sistema de Abastecimiento de Agua Potable para las Comunidades de Piña, Nuevo Chagres, Palmas Bellas y Salud, Costa Abajo de Colón. |
| | <input type="checkbox"/> Si <input checked="" type="checkbox"/> No |
| 7. | Considera Usted que el proyecto es: |
| | <input checked="" type="checkbox"/> Bueno <input type="checkbox"/> Malo <input type="checkbox"/> No Opino |
| 8. | Cree que este Proyecto le puede causar alguna afectación a Usted o a su propiedad? |
| | <input type="checkbox"/> Si <input checked="" type="checkbox"/> No <input type="checkbox"/> No Opino |
| 9. | Considera Usted que este Proyecto puede afectar el Medio Ambiente? |
| | <input type="checkbox"/> Si <input type="checkbox"/> No <input checked="" type="checkbox"/> No Opino |
| 10. | Está Usted de acuerdo que se realice este Proyecto? |
| | <input checked="" type="checkbox"/> Si <input type="checkbox"/> No <input type="checkbox"/> No Opino |

Angel Chirco



ENCUESTA DE OPINIÓN PARA EL ESTUDIO DE IMPACTO AMBIENTAL
CATEGORÍA II

Fecha: 30/1/2020 N° de Encuesta: 113

DATOS GENERALES DEL PROYECTO

| | |
|---------------------|--|
| Nombre del Proyecto | Mejoras al Sistema de Abastecimiento de Agua Potable para las Comunidades de Piña, Nuevo Chagres, Palmas Bellas y Salud, Costa Abajo de Colón. |
| Promotor | Instituto De Acueductos y Alcantarillados Nacionales (IDAAN) |
| Ubicación | Corregimientos de Piña, Nuevo Chagres, Palmas Bellas y Salud, Distrito de Chagres, Provincia de Colón |

DATOS GENERALES DEL ENTREVISTADO

| | | | |
|---------------------------|----------------|--------------|----------|
| Nombre | Mario Gonzalez | N° de Cédula | 3-98-569 |
| Edad | 50 | Sexo | F |
| Corregimiento | Salud | Escolaridad | 6to año |
| Dirección | Itacal | | |
| Cargo/Actividad Económica | Amo de Casa | | |

| | |
|-----|---|
| 1. | Considera Usted que el abastecimiento del agua en su comunidad es de atención prioritaria? |
| | <input checked="" type="checkbox"/> Si <input type="checkbox"/> No <input type="checkbox"/> No sabe |
| 2. | Cómo calificaría Usted la calidad del servicio de agua potable brindado hasta el momento en su comunidad? |
| | <input type="checkbox"/> Excelente <input type="checkbox"/> Bueno <input checked="" type="checkbox"/> Regular <input type="checkbox"/> Deficiente |
| 3. | En cuanto a la tarifa del pago por el servicio del agua suministrada es: |
| | <input type="checkbox"/> Alta <input type="checkbox"/> Baja <input checked="" type="checkbox"/> Se paga de acuerdo al consumo |
| 4. | Con relación a la frecuencia del servicio de abastecimiento de agua es: |
| | <input type="checkbox"/> Alta <input type="checkbox"/> Regular <input type="checkbox"/> Baja <input checked="" type="checkbox"/> Se interrumpe siempre |
| 5. | Qué uso le da Usted al agua? |
| | <input checked="" type="checkbox"/> Doméstico <input type="checkbox"/> Industrial <input type="checkbox"/> Comercial <input type="checkbox"/> Agropecuario <input type="checkbox"/> Otros usos |
| 6. | Ha escuchado o leído alguna información sobre el Proyecto: Mejoras al Sistema de Abastecimiento de Agua Potable para las Comunidades de Piña, Nuevo Chagres, Palmas Bellas y Salud, Costa Abajo de Colón. |
| | <input checked="" type="checkbox"/> Si <input type="checkbox"/> No |
| 7. | Considera Usted que el proyecto es: |
| | <input checked="" type="checkbox"/> Bueno <input type="checkbox"/> Malo <input type="checkbox"/> No Opino |
| 8. | Cree que este Proyecto le puede causar alguna afectación a Usted o a su propiedad? |
| | <input type="checkbox"/> Si <input checked="" type="checkbox"/> No <input type="checkbox"/> No Opino |
| 9. | Considera Usted que este Proyecto puede afectar el Medio Ambiente? |
| | <input type="checkbox"/> Si <input checked="" type="checkbox"/> No <input type="checkbox"/> No Opino |
| 10. | Está Usted de acuerdo que se realice este Proyecto? |
| | <input checked="" type="checkbox"/> Si <input type="checkbox"/> No <input type="checkbox"/> No Opino |

Mario Gonzalez



ENCUESTA DE OPINIÓN PARA EL ESTUDIO DE IMPACTO AMBIENTAL
CATEGORÍA II

Fecha: 30-1-20

N° de Encuesta: 114

DATOS GENERALES DEL PROYECTO

| | |
|---------------------|--|
| Nombre del Proyecto | Mejoras al Sistema de Abastecimiento de Agua Potable para las Comunidades de Piña, Nuevo Chagres, Palmas Bellas y Salud, Costa Abajo de Colón. |
| Promotor | Instituto De Acueductos y Alcantarillados Nacionales (IDAAN) |
| Ubicación | Corregimientos de Piña, Nuevo Chagres, Palmas Bellas y Salud, Distrito de Chagres, Provincia de Colón |

DATOS GENERALES DEL ENTREVISTADO

| | | | |
|---------------------------|--|--------------|-------------------|
| Nombre | Israel Coronado | N° de Cédula | 3-81-2024 |
| Edad | 66 | Sexo | M |
| Corregimiento | Salud | Escolaridad | 3 años secundaria |
| Dirección | Icaquel | | |
| Cargo/Actividad Económica | Inspector de Recursos Naturales Mienbiel | | |

| | |
|-----|---|
| 1. | Considera Usted que el abastecimiento del agua en su comunidad es de atención prioritaria? |
| | <input checked="" type="checkbox"/> Si <input type="checkbox"/> No <input type="checkbox"/> No sabe |
| 2. | Cómo calificarla Usted la calidad del servicio de agua potable brindado hasta el momento en su comunidad? |
| | <input type="checkbox"/> Excelente <input type="checkbox"/> Bueno <input type="checkbox"/> Regular <input checked="" type="checkbox"/> Deficiente |
| 3. | En cuanto a la tarifa del pago por el servicio del agua suministrada es: |
| | <input type="checkbox"/> Alta <input type="checkbox"/> Baja <input checked="" type="checkbox"/> Se paga de acuerdo al consumo |
| 4. | Con relación a la frecuencia del servicio de abastecimiento de agua es: |
| | <input type="checkbox"/> Alta <input type="checkbox"/> Regular <input type="checkbox"/> Baja <input checked="" type="checkbox"/> Se interrumpe siempre |
| 5. | Qué uso le da Usted al agua? |
| | <input checked="" type="checkbox"/> Doméstico <input type="checkbox"/> Industrial <input type="checkbox"/> Comercial <input type="checkbox"/> Agropecuario <input type="checkbox"/> Otros usos |
| 6. | Ha escuchado o leído alguna información sobre el Proyecto: Mejoras al Sistema de Abastecimiento de Agua Potable para las Comunidades de Piña, Nuevo Chagres, Palmas Bellas y Salud, Costa Abajo de Colón. |
| | <input type="checkbox"/> Si <input checked="" type="checkbox"/> No |
| 7. | Considera Usted que el proyecto es: |
| | <input type="checkbox"/> Bueno <input type="checkbox"/> Malo <input checked="" type="checkbox"/> No Opino |
| 8. | Cree que este Proyecto le puede causar alguna afectación a Usted o a su propiedad? |
| | <input type="checkbox"/> Si <input type="checkbox"/> No <input checked="" type="checkbox"/> No Opino |
| 9. | Considera Usted que este Proyecto puede afectar el Medio Ambiente? |
| | <input type="checkbox"/> Si <input type="checkbox"/> No <input checked="" type="checkbox"/> No Opino |
| 10. | Está Usted de acuerdo que se realice este Proyecto? |
| | <input type="checkbox"/> Si <input type="checkbox"/> No <input checked="" type="checkbox"/> No Opino |

Israel Coronado



ENCUESTA DE OPINIÓN PARA EL ESTUDIO DE IMPACTO AMBIENTAL
CATEGORÍA II

Fecha: 30/1/2020 N° de Encuesta: 115

DATOS GENERALES DEL PROYECTO

| | |
|---------------------|--|
| Nombre del Proyecto | Mejoras al Sistema de Abastecimiento de Agua Potable para las Comunidades de Piña, Nuevo Chagres, Palmas Bellas y Salud, Costa Abajo de Colón. |
| Promotor | Instituto De Acueductos y Alcantarillados Nacionales (IDAAN) |
| Ubicación | Corregimientos de Piña, Nuevo Chagres, Palmas Bellas y Salud, Distrito de Chagres, Provincia de Colón |

DATOS GENERALES DEL ENTREVISTADO

| | | | | | |
|---------------------------|------------------------------|------|---|--------------|----------|
| Nombre | Cristian Rodriguez Rodriguez | | | N° de Cédula | 9-69-277 |
| Edad | 71 | Sexo | M | Escolaridad | Ninguna |
| Corregimiento | Salud | | | | |
| Dirección | Tcacal / Campamento #3 | | | | |
| Cargo/Actividad Económica | Pensionado | | | | |

| | | | | |
|-----|---|--|--|---|
| 1. | Considera Usted que el abastecimiento del agua en su comunidad es de atención prioritaria? | | | |
| | <input checked="" type="checkbox"/> Si | <input type="checkbox"/> No | <input type="checkbox"/> No sabe | |
| 2. | Cómo calificaría Usted la calidad del servicio de agua potable brindado hasta el momento en su comunidad? | | | |
| | <input type="checkbox"/> Excelente | <input type="checkbox"/> Bueno | <input checked="" type="checkbox"/> Regular | <input type="checkbox"/> Deficiente |
| 3. | En cuanto a la tarifa del pago por el servicio del agua suministrada es: | | | |
| | <input type="checkbox"/> Alta | <input checked="" type="checkbox"/> Baja | <input type="checkbox"/> Se paga de acuerdo al consumo | |
| 4. | Con relación a la frecuencia del servicio de abastecimiento de agua es: | | | |
| | <input type="checkbox"/> Alta | <input type="checkbox"/> Regular | <input type="checkbox"/> Baja | <input checked="" type="checkbox"/> Se interrumpe siempre |
| 5. | Qué uso le da Usted al agua? | | | |
| | <input checked="" type="checkbox"/> Doméstico | <input type="checkbox"/> Industrial | <input type="checkbox"/> Comercial | <input type="checkbox"/> Agropecuario |
| | <input type="checkbox"/> Otros usos | | | |
| 6. | Ha escuchado o leído alguna información sobre el Proyecto: Mejoras al Sistema de Abastecimiento de Agua Potable para las Comunidades de Piña, Nuevo Chagres, Palmas Bellas y Salud, Costa Abajo de Colón. | | | |
| | <input checked="" type="checkbox"/> Si | <input type="checkbox"/> No | | |
| 7. | Considera Usted que el proyecto es: | | | |
| | <input checked="" type="checkbox"/> Bueno | <input type="checkbox"/> Malo | <input type="checkbox"/> No Opino | |
| 8. | Cree que este Proyecto le puede causar alguna afectación a Usted o a su propiedad? | | | |
| | <input type="checkbox"/> Si | <input checked="" type="checkbox"/> No | <input type="checkbox"/> No Opino | |
| 9. | Considera Usted que este Proyecto puede afectar el Medio Ambiente? | | | |
| | <input type="checkbox"/> Si | <input checked="" type="checkbox"/> No | <input type="checkbox"/> No Opino | |
| 10. | Está Usted de acuerdo que se realice este Proyecto? | | | |
| | <input checked="" type="checkbox"/> Si | <input type="checkbox"/> No | <input type="checkbox"/> No Opino | |

E R R



ENCUESTA DE OPINIÓN PARA EL ESTUDIO DE IMPACTO AMBIENTAL
CATEGORÍA II

Fecha: 30-1-20 N° de Encuesta: 116

DATOS GENERALES DEL PROYECTO

| | |
|---------------------|--|
| Nombre del Proyecto | Mejoras al Sistema de Abastecimiento de Agua Potable para las Comunidades de Piña, Nuevo Chagres, Palmas Bellas y Salud, Costa Abajo de Colón. |
| Promotor | Instituto De Acueductos y Alcantarillados Nacionales (IDAAN) |
| Ubicación | Corregimientos de Piña, Nuevo Chagres, Palmas Bellas y Salud, Distrito de Chagres, Provincia de Colón |

DATOS GENERALES DEL ENTREVISTADO

| | | | |
|---------------------------|-----------------|--------------|------------|
| Nombre | Mercedes Segura | N° de Cédula | 3-713-1270 |
| Edad | 33 | Sexo | F |
| Corregimiento | Nuevo Chagres | Escolaridad | 1 año LA |
| Dirección | Punta del Medio | | |
| Cargo/Actividad Económica | Amo de Casa | | |

| | |
|-----|---|
| 1. | Considera Usted que el abastecimiento del agua en su comunidad es de atención prioritaria? |
| | <input checked="" type="checkbox"/> Si <input type="checkbox"/> No <input type="checkbox"/> No sabe |
| 2. | Cómo calificaría Usted la calidad del servicio de agua potable brindado hasta el momento en su comunidad? |
| | <input type="checkbox"/> Excelente <input checked="" type="checkbox"/> Bueno <input type="checkbox"/> Regular <input type="checkbox"/> Deficiente |
| 3. | En cuanto a la tarifa del pago por el servicio del agua suministrada es: |
| | <input type="checkbox"/> Alta <input checked="" type="checkbox"/> Baja <input type="checkbox"/> Se paga de acuerdo al consumo |
| 4. | Con relación a la frecuencia del servicio de abastecimiento de agua es: |
| | <input checked="" type="checkbox"/> Alta <input type="checkbox"/> Regular <input type="checkbox"/> Baja <input type="checkbox"/> Se interrumpe siempre |
| 5. | Qué uso le da Usted al agua? |
| | <input checked="" type="checkbox"/> Doméstico <input type="checkbox"/> Industrial <input type="checkbox"/> Comercial <input type="checkbox"/> Agropecuario <input type="checkbox"/> Otros usos |
| 6. | Ha escuchado o leído alguna información sobre el Proyecto: Mejoras al Sistema de Abastecimiento de Agua Potable para las Comunidades de Piña, Nuevo Chagres, Palmas Bellas y Salud, Costa Abajo de Colón. |
| | <input checked="" type="checkbox"/> Si <input type="checkbox"/> No |
| 7. | Considera Usted que el proyecto es: |
| | <input checked="" type="checkbox"/> Bueno <input type="checkbox"/> Malo <input type="checkbox"/> No Opino |
| 8. | Cree que este Proyecto le puede causar alguna afectación a Usted o a su propiedad? |
| | <input type="checkbox"/> Si <input checked="" type="checkbox"/> No <input type="checkbox"/> No Opino |
| 9. | Considera Usted que este Proyecto puede afectar el Medio Ambiente? |
| | <input type="checkbox"/> Si <input checked="" type="checkbox"/> No <input type="checkbox"/> No Opino |
| 10. | Está Usted de acuerdo que se realice este Proyecto? |
| | <input checked="" type="checkbox"/> Si <input type="checkbox"/> No <input type="checkbox"/> No Opino |

Mercedes Segura



ENCUESTA DE OPINIÓN PARA EL ESTUDIO DE IMPACTO AMBIENTAL
CATEGORÍA II

Fecha: 30-1-20 N° de Encuesta: 117

DATOS GENERALES DEL PROYECTO

| | |
|---------------------|--|
| Nombre del Proyecto | Mejoras al Sistema de Abastecimiento de Agua Potable para las Comunidades de Piña, Nuevo Chagres, Palmas Bellas y Salud, Costa Abajo de Colón. |
| Promotor | Instituto De Acueductos y Alcantarillados Nacionales (IDAAN) |
| Ubicación | Corregimientos de Piña, Nuevo Chagres, Palmas Bellas y Salud, Distrito de Chagres, Provincia de Colón |

DATOS GENERALES DEL ENTREVISTADO

| | | | |
|---------------------------|---------------------|--------------|------------|
| Nombre | Emilio Trejo | N° de Cédula | 9-116-2099 |
| Edad | 87 | Sexo | |
| Corregimiento | Nuevo Chagres | Escolaridad | 6 grado |
| Dirección | " " Punta del Medio | | |
| Cargo/Actividad Económica | Jubilado | | |

| | |
|-----|---|
| 1. | Considera Usted que el abastecimiento del agua en su comunidad es de atención prioritaria? |
| | <input checked="" type="checkbox"/> Si <input type="checkbox"/> No <input type="checkbox"/> No sabe |
| 2. | Cómo calificaría Usted la calidad del servicio de agua potable brindado hasta el momento en su comunidad? |
| | <input type="checkbox"/> Excelente <input checked="" type="checkbox"/> Bueno <input type="checkbox"/> Regular <input type="checkbox"/> Deficiente |
| 3. | En cuanto a la tarifa del pago por el servicio del agua suministrada es: |
| | <input type="checkbox"/> Alta <input type="checkbox"/> Baja <input checked="" type="checkbox"/> Se paga de acuerdo al consumo |
| 4. | Con relación a la frecuencia del servicio de abastecimiento de agua es: |
| | <input checked="" type="checkbox"/> Alta <input type="checkbox"/> Regular <input type="checkbox"/> Baja <input type="checkbox"/> Se interrumpe siempre |
| 5. | Qué uso le da Usted al agua? |
| | <input checked="" type="checkbox"/> Doméstico <input type="checkbox"/> Industrial <input type="checkbox"/> Comercial <input type="checkbox"/> Agropecuario <input type="checkbox"/> Otros usos |
| 6. | Ha escuchado o leído alguna información sobre el Proyecto: Mejoras al Sistema de Abastecimiento de Agua Potable para las Comunidades de Piña, Nuevo Chagres, Palmas Bellas y Salud, Costa Abajo de Colón. |
| | <input type="checkbox"/> Si <input checked="" type="checkbox"/> No |
| 7. | Considera Usted que el proyecto es: |
| | <input checked="" type="checkbox"/> Bueno <input type="checkbox"/> Malo <input type="checkbox"/> No Opino |
| 8. | Cree que este Proyecto le puede causar alguna afectación a Usted o a su propiedad? |
| | <input type="checkbox"/> Si <input checked="" type="checkbox"/> No <input type="checkbox"/> No Opino |
| 9. | Considera Usted que este Proyecto puede afectar el Medio Ambiente? |
| | <input type="checkbox"/> Si <input checked="" type="checkbox"/> No <input type="checkbox"/> No Opino |
| 10. | Está Usted de acuerdo que se realice este Proyecto? |
| | <input checked="" type="checkbox"/> Si <input type="checkbox"/> No <input type="checkbox"/> No Opino |

Emilio E. Trejo



ENCUESTA DE OPINIÓN PARA EL ESTUDIO DE IMPACTO AMBIENTAL
CATEGORÍA II

Fecha: 30/1/2020 N° de Encuesta: 110

| DATOS GENERALES DEL PROYECTO | |
|------------------------------|--|
| Nombre del Proyecto | Mejoras al Sistema de Abastecimiento de Agua Potable para las Comunidades de Piña, Nuevo Chagres, Palmas Bellas y Salud, Costa Abajo de Colón. |
| Promotor | Instituto De Acueductos y Alcantarillados Nacionales (IDAAN) |
| Ubicación | Corregimientos de Piña, Nuevo Chagres, Palmas Bellas y Salud, Distrito de Chagres, Provincia de Colón |

| DATOS GENERALES DEL ENTREVISTADO | | | | | |
|----------------------------------|----------------|------|--------------|-------------|-----------------------------|
| Nombre | Pedro Cevallos | | N° de Cédula | 3 412-1248 | |
| Edad | 36 | Sexo | M | Escolaridad | 6 ^{to} Año Turismo |
| Corregimiento | Nuevo Chagres | | | | |
| Dirección | Nuevo Chagres | | | | |
| Cargo/Actividad Económica | Desempleado | | | | |

| | | | | | |
|-----|---|--|---|---|-------------------------------------|
| 1. | Considera Usted que el abastecimiento del agua en su comunidad es de atención prioritaria? | | | | |
| | <input checked="" type="checkbox"/> Sí | <input type="checkbox"/> No | <input type="checkbox"/> No sabe | | |
| 2. | Cómo calificaría Usted la calidad del servicio de agua potable brindado hasta el momento en su comunidad? | | | | |
| | <input type="checkbox"/> Excelente | <input type="checkbox"/> Bueno | <input type="checkbox"/> Regular | <input checked="" type="checkbox"/> Deficiente | |
| 3. | En cuanto a la tarifa del pago por el servicio del agua suministrada es: | | | | |
| | <input type="checkbox"/> Alta | <input type="checkbox"/> Baja | <input checked="" type="checkbox"/> Se paga de acuerdo al consumo | | |
| 4. | Con relación a la frecuencia del servicio de abastecimiento de agua es: | | | | |
| | <input type="checkbox"/> Alta | <input type="checkbox"/> Regular | <input type="checkbox"/> Baja | <input checked="" type="checkbox"/> Se interrumpe siempre | |
| 5. | Qué uso le da Usted al agua? | | | | |
| | <input checked="" type="checkbox"/> Doméstico | <input type="checkbox"/> Industrial | <input type="checkbox"/> Comercial | <input type="checkbox"/> Agropecuario | <input type="checkbox"/> Otros usos |
| 6. | Ha escuchado o leído alguna información sobre el Proyecto: Mejoras al Sistema de Abastecimiento de Agua Potable para las Comunidades de Piña, Nuevo Chagres, Palmas Bellas y Salud, Costa Abajo de Colón. | | | | |
| | <input checked="" type="checkbox"/> Sí | <input type="checkbox"/> No | | | |
| 7. | Considera Usted que el proyecto es: | | | | |
| | <input checked="" type="checkbox"/> Bueno | <input type="checkbox"/> Malo | <input type="checkbox"/> No Opino | | |
| 8. | Cree que este Proyecto le puede causar alguna afectación a Usted o a su propiedad? | | | | |
| | <input type="checkbox"/> Si | <input checked="" type="checkbox"/> No | <input type="checkbox"/> No Opino | | |
| 9. | Considera Usted que este Proyecto puede afectar el Medio Ambiente? | | | | |
| | <input type="checkbox"/> Si | <input checked="" type="checkbox"/> No | <input type="checkbox"/> No Opino | | |
| 10. | Está Usted de acuerdo que se realice este Proyecto? | | | | |
| | <input checked="" type="checkbox"/> Si | <input type="checkbox"/> No | <input type="checkbox"/> No Opino | | |

Pedro N. Cevallos



ENCUESTA DE OPINIÓN PARA EL ESTUDIO DE IMPACTO AMBIENTAL
CATEGORÍA II

Fecha: 30/1/20 N° de Encuesta: 119

DATOS GENERALES DEL PROYECTO

| | |
|---------------------|--|
| Nombre del Proyecto | Mejoras al Sistema de Abastecimiento de Agua Potable para las Comunidades de Piña, Nuevo Chagres, Palmas Bellas y Salud, Costa Abajo de Colón. |
| Promotor | Instituto De Acueductos y Alcantarillados Nacionales (IDAAN) |
| Ubicación | Corregimientos de Piña, Nuevo Chagres, Palmas Bellas y Salud, Distrito de Chagres, Provincia de Colón |

DATOS GENERALES DEL ENTREVISTADO

| | | | |
|---------------------------|-----------------------------|--------------|-------------------|
| Nombre | Yaremis Hernández | N° de Cédula | 3-249-1395 |
| Edad | 18 | Sexo | F |
| Corregimiento | Nuevo Chagres | Escolaridad | 2º año Secundario |
| Dirección | Nuevo Chagres - Carreterito | | |
| Cargo/Actividad Económica | Amo de Casa | | |

| | |
|-----|---|
| 1. | Considera Usted que el abastecimiento del agua en su comunidad es de atención prioritaria? |
| | <input type="checkbox"/> Sí <input type="checkbox"/> No <input checked="" type="checkbox"/> No sabe |
| 2. | Cómo calificaría Usted la calidad del servicio de agua potable brindado hasta el momento en su comunidad? |
| | <input type="checkbox"/> Excelente <input checked="" type="checkbox"/> Bueno <input type="checkbox"/> Regular <input type="checkbox"/> Deficiente |
| 3. | En cuanto a la tarifa del pago por el servicio del agua suministrada es: |
| | <input type="checkbox"/> Alta <input type="checkbox"/> Baja <input checked="" type="checkbox"/> Se paga de acuerdo al consumo |
| 4. | Con relación a la frecuencia del servicio de abastecimiento de agua es: |
| | <input checked="" type="checkbox"/> Alta <input type="checkbox"/> Regular <input type="checkbox"/> Baja <input type="checkbox"/> Se interrumpe siempre |
| 5. | Qué uso le da Usted al agua? |
| | <input checked="" type="checkbox"/> Doméstico <input type="checkbox"/> Industrial <input type="checkbox"/> Comercial <input type="checkbox"/> Agropecuario <input type="checkbox"/> Otros usos |
| 6. | Ha escuchado o leído alguna información sobre el Proyecto: Mejoras al Sistema de Abastecimiento de Agua Potable para las Comunidades de Piña, Nuevo Chagres, Palmas Bellas y Salud, Costa Abajo de Colón. |
| | <input type="checkbox"/> Sí <input checked="" type="checkbox"/> No |
| 7. | Considera Usted que el proyecto es: |
| | <input checked="" type="checkbox"/> Bueno <input type="checkbox"/> Malo <input type="checkbox"/> No Opino |
| 8. | Cree que este Proyecto le puede causar alguna afectación a Usted o a su propiedad? |
| | <input type="checkbox"/> Sí <input checked="" type="checkbox"/> No <input type="checkbox"/> No Opino |
| 9. | Considera Usted que este Proyecto puede afectar el Medio Ambiente? |
| | <input type="checkbox"/> Sí <input checked="" type="checkbox"/> No <input type="checkbox"/> No Opino |
| 10. | Está Usted de acuerdo que se realice este Proyecto? |
| | <input checked="" type="checkbox"/> Sí <input type="checkbox"/> No <input type="checkbox"/> No Opino |

Yaremis Hernández



ENCUESTA DE OPINIÓN PARA EL ESTUDIO DE IMPACTO AMBIENTAL
CATEGORÍA II

Fecha: 30/1/20 N° de Encuesta: 120

| DATOS GENERALES DEL PROYECTO | |
|------------------------------|--|
| Nombre del Proyecto | Mejoras al Sistema de Abastecimiento de Agua Potable para las Comunidades de Piña, Nuevo Chagres, Palmas Bellas y Salud, Costa Abajo de Colón. |
| Promotor | Instituto De Acueductos y Alcantarillados Nacionales (IDAAN) |
| Ubicación | Corregimientos de Piña, Nuevo Chagres, Palmas Bellas y Salud, Distrito de Chagres, Provincia de Colón |

| DATOS GENERALES DEL ENTREVISTADO | | | | | |
|----------------------------------|----------------------------|------|--------------|-------------|--------------------|
| Nombre | Marcelino Morán | | N° de Cédula | 3-702-2195 | |
| Edad | 43 | Sexo | M | Escolaridad | 3er Año Secundaria |
| Corregimiento | Nuevo Chagres | | | | |
| Dirección | Nuevo Chagres - Correlente | | | | |
| Cargo/Actividad Económica | Todo Tipo de trabajo | | | | |

| | | | | | |
|-----|---|--|--|--|-------------------------------------|
| 1. | Considera Usted que el abastecimiento del agua en su comunidad es de atención prioritaria? | | | | |
| | <input checked="" type="checkbox"/> Sí | <input type="checkbox"/> No | <input type="checkbox"/> No sabe | | |
| 2. | Cómo calificaría Usted la calidad del servicio de agua potable brindado hasta el momento en su comunidad? | | | | |
| | <input checked="" type="checkbox"/> Excelente | <input type="checkbox"/> Bueno | <input type="checkbox"/> Regular | <input type="checkbox"/> Deficiente | |
| 3. | En cuanto a la tarifa del pago por el servicio del agua suministrada es: | | | | |
| | <input checked="" type="checkbox"/> Alta | <input type="checkbox"/> Baja | <input type="checkbox"/> Se paga de acuerdo al consumo | | |
| 4. | Con relación a la frecuencia del servicio de abastecimiento de agua es: | | | | |
| | <input checked="" type="checkbox"/> Alta | <input type="checkbox"/> Regular | <input type="checkbox"/> Baja | <input type="checkbox"/> Se interrumpe siempre | |
| 5. | Qué uso le da Usted al agua? | | | | |
| | <input checked="" type="checkbox"/> Doméstico | <input type="checkbox"/> Industrial | <input type="checkbox"/> Comercial | <input type="checkbox"/> Agropecuario | <input type="checkbox"/> Otros usos |
| 6. | Ha escuchado o leído alguna información sobre el Proyecto: Mejoras al Sistema de Abastecimiento de Agua Potable para las Comunidades de Piña, Nuevo Chagres, Palmas Bellas y Salud, Costa Abajo de Colón. | | | | |
| | <input type="checkbox"/> Sí | <input checked="" type="checkbox"/> No | | | |
| 7. | Considera Usted que el proyecto es: | | | | |
| | <input type="checkbox"/> Bueno | <input type="checkbox"/> Malo | <input checked="" type="checkbox"/> No Opino | | |
| 8. | Cree que este Proyecto le puede causar alguna afectación a Usted o a su propiedad? | | | | |
| | <input checked="" type="checkbox"/> Sí | <input type="checkbox"/> No | <input type="checkbox"/> No Opino | | |
| 9. | Considera Usted que este Proyecto puede afectar el Medio Ambiente? | | | | |
| | <input type="checkbox"/> Sí | <input checked="" type="checkbox"/> No | <input type="checkbox"/> No Opino | | |
| 10. | Está Usted de acuerdo que se realice este Proyecto? | | | | |
| | <input checked="" type="checkbox"/> Sí | <input type="checkbox"/> No | <input type="checkbox"/> No Opino | | |

Marcelino Morán R.



ENCUESTA DE OPINIÓN PARA EL ESTUDIO DE IMPACTO AMBIENTAL
CATEGORÍA II

Fecha: 30-1-20 N° de Encuesta: 121

| DATOS GENERALES DEL PROYECTO | |
|------------------------------|--|
| Nombre del Proyecto | Mejoras al Sistema de Abastecimiento de Agua Potable para las Comunidades de Piña, Nuevo Chagres, Palmas Bellas y Salud, Costa Abajo de Colón. |
| Promotor | Instituto De Acueductos y Alcantarillados Nacionales (IDAAN) |
| Ubicación | Corregimientos de Piña, Nuevo Chagres, Palmas Bellas y Salud, Distrito de Chagres, Provincia de Colón |

| DATOS GENERALES DEL ENTREVISTADO | | | | | |
|----------------------------------|----------------|------|--------------|-------------|-------------|
| Nombre | Jorge Portillo | | N° de Cédula | 8-189-99 | |
| Edad | 67 | Sexo | M | Escolaridad | Electrónica |
| Corregimiento | Nuevo Chagres | | | | |
| Dirección | Calle Antena | | | | |
| Cargo/Actividad Económica | Jubilado | | | | |

| | | | | | |
|-----|---|--|--|---|-------------------------------------|
| 1. | Considera Usted que el abastecimiento del agua en su comunidad es de atención prioritaria? | | | | |
| | <input checked="" type="checkbox"/> Si | <input type="checkbox"/> No | <input type="checkbox"/> No sabe | | |
| 2. | Cómo calificaría Usted la calidad del servicio de agua potable brindado hasta el momento en su comunidad? | | | | |
| | <input type="checkbox"/> Excelente | <input type="checkbox"/> Bueno | <input type="checkbox"/> Regular | <input checked="" type="checkbox"/> Deficiente | |
| 3. | En cuanto a la tarifa del pago por el servicio del agua suministrada es: | | | | |
| | <input type="checkbox"/> Alta | <input checked="" type="checkbox"/> Baja | <input type="checkbox"/> Se paga de acuerdo al consumo | | |
| 4. | Con relación a la frecuencia del servicio de abastecimiento de agua es: | | | | |
| | <input type="checkbox"/> Alta | <input type="checkbox"/> Regular | <input type="checkbox"/> Baja | <input checked="" type="checkbox"/> Se interrumpe siempre | |
| 5. | Qué uso le da Usted al agua? | | | | |
| | <input checked="" type="checkbox"/> Doméstico | <input type="checkbox"/> Industrial | <input type="checkbox"/> Comercial | <input type="checkbox"/> Agropecuario | <input type="checkbox"/> Otros usos |
| 6. | Ha escuchado o leído alguna información sobre el Proyecto: Mejoras al Sistema de Abastecimiento de Agua Potable para las Comunidades de Piña, Nuevo Chagres, Palmas Bellas y Salud, Costa Abajo de Colón. | | | | |
| | <input checked="" type="checkbox"/> Si | <input type="checkbox"/> No | | | |
| 7. | Considera Usted que el proyecto es: | | | | |
| | <input checked="" type="checkbox"/> Bueno | <input type="checkbox"/> Malo | <input type="checkbox"/> No Opino | | |
| 8. | Cree que este Proyecto le puede causar alguna afectación a Usted o a su propiedad? | | | | |
| | <input type="checkbox"/> Si | <input checked="" type="checkbox"/> No | <input type="checkbox"/> No Opino | | |
| 9. | Considera Usted que este Proyecto puede afectar el Medio Ambiente? | | | | |
| | <input type="checkbox"/> Si | <input checked="" type="checkbox"/> No | <input type="checkbox"/> No Opino | | |
| 10. | Esta Usted de acuerdo que se realice este Proyecto? | | | | |
| | <input checked="" type="checkbox"/> Si | <input type="checkbox"/> No | <input type="checkbox"/> No Opino | | |



ENCUESTA DE OPINIÓN PARA EL ESTUDIO DE IMPACTO AMBIENTAL
CATEGORÍA II

Fecha: 30/1/20 N° de Encuesta: 122

| DATOS GENERALES DEL PROYECTO | |
|------------------------------|--|
| Nombre del Proyecto | Mejoras al Sistema de Abastecimiento de Agua Potable para las Comunidades de Piña, Nuevo Chagres, Palmas Bellas y Salud, Costa Abajo de Colón. |
| Promotor | Instituto De Acueductos y Alcantarillados Nacionales (IDAAN) |
| Ubicación | Corregimientos de Piña, Nuevo Chagres, Palmas Bellas y Salud, Distrito de Chagres, Provincia de Colón |

| DATOS GENERALES DEL ENTREVISTADO | | | | | |
|----------------------------------|-------------------|------|--------------|-------------|------------------|
| Nombre | Andrés Santamaría | | N° de Cédula | 3-707-1489 | |
| Edad | 39 | Sexo | M | Escolaridad | 3 año Secundaria |
| Corregimiento | Nuevo Chagres | | | | |
| Dirección | Carretera - Torre | | | | |
| Cargo/Actividad Económica | Trabajo General | | | | |

| | | | | | |
|-----|---|--|--|---|-------------------------------------|
| 1. | Considera Usted que el abastecimiento del agua en su comunidad es de atención prioritaria? | | | | |
| | <input checked="" type="checkbox"/> Si | <input type="checkbox"/> No | <input type="checkbox"/> No sabe | | |
| 2. | Cómo calificaría Usted la calidad del servicio de agua potable brindado hasta el momento en su comunidad? | | | | |
| | <input type="checkbox"/> Excelente | <input type="checkbox"/> Bueno | <input checked="" type="checkbox"/> Regular | <input type="checkbox"/> Deficiente | |
| 3. | En cuanto a la tarifa del pago por el servicio del agua suministrada es: | | | | |
| | <input checked="" type="checkbox"/> Alta | <input type="checkbox"/> Baja | <input type="checkbox"/> Se paga de acuerdo al consumo | | |
| 4. | Con relación a la frecuencia del servicio de abastecimiento de agua es: | | | | |
| | <input type="checkbox"/> Alta | <input type="checkbox"/> Regular | <input type="checkbox"/> Baja | <input checked="" type="checkbox"/> Se interrumpe siempre | |
| 5. | Qué uso le da Usted al agua? | | | | |
| | <input checked="" type="checkbox"/> Doméstico | <input type="checkbox"/> Industrial | <input type="checkbox"/> Comercial | <input type="checkbox"/> Agropecuario | <input type="checkbox"/> Otros usos |
| 6. | Ha escuchado o leído alguna información sobre el Proyecto: Mejoras al Sistema de Abastecimiento de Agua Potable para las Comunidades de Piña, Nuevo Chagres, Palmas Bellas y Salud, Costa Abajo de Colón. | | | | |
| | <input checked="" type="checkbox"/> Si | <input type="checkbox"/> No | | | |
| 7. | Considera Usted que el proyecto es: | | | | |
| | <input checked="" type="checkbox"/> Bueno | <input type="checkbox"/> Malo | <input type="checkbox"/> No Opino | | |
| 8. | Cree que este Proyecto le puede causar alguna afectación a Usted o a su propiedad? | | | | |
| | <input type="checkbox"/> Si | <input checked="" type="checkbox"/> No | <input type="checkbox"/> No Opino | | |
| 9. | Considera Usted que este Proyecto puede afectar el Medio Ambiente? | | | | |
| | <input type="checkbox"/> Si | <input checked="" type="checkbox"/> No | <input type="checkbox"/> No Opino | | |
| 10. | Está Usted de acuerdo que se realice este Proyecto? | | | | |
| | <input checked="" type="checkbox"/> Si | <input type="checkbox"/> No | <input type="checkbox"/> No Opino | | |

Andrés Santamaría



ENCUESTA DE OPINIÓN PARA EL ESTUDIO DE IMPACTO AMBIENTAL
CATEGORÍA II

Fecha: 30-1-20 N° de Encuesta: 123

DATOS GENERALES DEL PROYECTO

| | |
|---------------------|--|
| Nombre del Proyecto | Mejoras al Sistema de Abastecimiento de Agua Potable para las Comunidades de Piña, Nuevo Chagres, Palmas Bellas y Salud, Costa Abajo de Colón. |
| Promotor | Instituto De Acueductos y Alcantarillados Nacionales (IDAAN) |
| Ubicación | Corregimientos de Piña, Nuevo Chagres, Palmas Bellas y Salud, Distrito de Chagres, Provincia de Colón |

DATOS GENERALES DEL ENTREVISTADO

| | | | |
|---------------------------|--------------------|--------------|-------------------|
| Nombre | Ceverina Hernández | N° de Cédula | 3-87-1951 |
| Edad | 55 | Sexo | F |
| Corregimiento | Nuevo Chagres | Escolaridad | 3º año Secundario |
| Dirección | Carretera | | |
| Cargo/Actividad Económica | Amo de Casa | | |

No tiene tubería de Agua

1. Considera Usted que el abastecimiento del agua en su comunidad es de atención prioritaria?
☒ Si ☐ No ☐ No sabe
2. Cómo calificaría Usted la calidad del servicio de agua potable brindado hasta el momento en su comunidad?
☐ Excelente ☐ Bueno ☐ Regular ☒ Deficiente
3. En cuanto a la tarifa del pago por el servicio del agua suministrada es:
☒ Alta ☐ Baja ☐ Se paga de acuerdo al consumo
4. Con relación a la frecuencia del servicio de abastecimiento de agua es:
☐ Alta ☐ Regular ☐ Baja ☒ Se interrumpe siempre
5. Qué uso le da Usted al agua?
☒ Doméstico ☐ Industrial ☐ Comercial ☐ Agropecuario ☐ Otros usos
6. Ha escuchado o leído alguna información sobre el Proyecto: Mejoras al Sistema de Abastecimiento de Agua Potable para las Comunidades de Piña, Nuevo Chagres, Palmas Bellas y Salud, Costa Abajo de Colón.
☐ Si ☒ No
7. Considera Usted que el proyecto es:
☒ Bueno ☐ Malo ☐ No Opino
8. Cree que este Proyecto le puede causar alguna afectación a Usted o a su propiedad?
☐ Si ☒ No ☐ No Opino
9. Considera Usted que este Proyecto puede afectar el Medio Ambiente?
☐ Si ☒ No ☐ No Opino
10. Está Usted de acuerdo que se realice este Proyecto?
☒ Si ☐ No ☐ No Opino

Ceverina Hernández



ENCUESTA DE OPINIÓN PARA EL ESTUDIO DE IMPACTO AMBIENTAL
CATEGORÍA II

Fecha: 30/01/2020 N° de Encuesta: 124

DATOS GENERALES DEL PROYECTO

| | |
|---------------------|--|
| Nombre del Proyecto | Mejoras al Sistema de Abastecimiento de Agua Potable para las Comunidades de Piña, Nuevo Chagres, Palmas Bellas y Salud, Costa Abajo de Colón. |
| Promotor | Instituto De Acueductos y Alcantarillados Nacionales (IDAAN) |
| Ubicación | Corregimientos de Piña, Nuevo Chagres, Palmas Bellas y Salud, Distrito de Chagres, Provincia de Colón |

DATOS GENERALES DEL ENTREVISTADO

| | | | |
|---------------------------|--------------------------------|--------------|-----------------|
| Nombre | <u>Maria de Macias</u> | N° de Cédula | <u>3-52-373</u> |
| Edad | | Sexo | <u>F</u> |
| Corregimiento | <u>Nuevo Chagres</u> | Escolaridad | <u>60</u> |
| Dirección | <u>Nuevo Chagres</u> | | |
| Cargo/Actividad Económica | <u>Administradora del Pape</u> | | |

| | |
|-----|---|
| 1. | Considera Usted que el abastecimiento del agua en su comunidad es de atención prioritaria? |
| | <input checked="" type="checkbox"/> Si <input type="checkbox"/> No <input type="checkbox"/> No sabe |
| 2. | Cómo calificaría Usted la calidad del servicio de agua potable brindado hasta el momento en su comunidad? |
| | <input type="checkbox"/> Excelente <input type="checkbox"/> Bueno <input checked="" type="checkbox"/> Regular <input type="checkbox"/> Deficiente |
| 3. | En cuanto a la tarifa del pago por el servicio del agua suministrada es: |
| | <input type="checkbox"/> Alta <input type="checkbox"/> Baja <input checked="" type="checkbox"/> Se paga de acuerdo al consumo |
| 4. | Con relación a la frecuencia del servicio de abastecimiento de agua es: |
| | <input type="checkbox"/> Alta <input type="checkbox"/> Regular <input type="checkbox"/> Baja <input checked="" type="checkbox"/> Se interrumpe siempre |
| 5. | Qué uso le da Usted al agua? |
| | <input checked="" type="checkbox"/> Doméstico <input type="checkbox"/> Industrial <input type="checkbox"/> Comercial <input type="checkbox"/> Agropecuario <input type="checkbox"/> Otros usos |
| 6. | Ha escuchado o leído alguna información sobre el Proyecto: Mejoras al Sistema de Abastecimiento de Agua Potable para las Comunidades de Piña, Nuevo Chagres, Palmas Bellas y Salud, Costa Abajo de Colón. |
| | <input checked="" type="checkbox"/> Si <input type="checkbox"/> No |
| 7. | Considera Usted que el proyecto es: |
| | <input type="checkbox"/> Bueno <input type="checkbox"/> Malo <input checked="" type="checkbox"/> No Opino |
| 8. | Cree que este Proyecto le puede causar alguna afectación a Usted o a su propiedad? |
| | <input type="checkbox"/> Si <input type="checkbox"/> No <input checked="" type="checkbox"/> No Opino |
| 9. | Considera Usted que este Proyecto puede afectar el Medio Ambiente? |
| | <input type="checkbox"/> Si <input type="checkbox"/> No <input checked="" type="checkbox"/> No Opino |
| 10. | Está Usted de acuerdo que se realice este Proyecto? |
| | <input checked="" type="checkbox"/> Si <input type="checkbox"/> No <input type="checkbox"/> No Opino |

Maria de Macias



ENCUESTA DE OPINIÓN PARA EL ESTUDIO DE IMPACTO AMBIENTAL
CATEGORÍA II

Fecha: 30/01/2020 N° de Encuesta: 125

DATOS GENERALES DEL PROYECTO

| | |
|---------------------|--|
| Nombre del Proyecto | Mejoras al Sistema de Abastecimiento de Agua Potable para las Comunidades de Piña, Nuevo Chagres, Palmas Bellas y Salud, Costa Abajo de Colón. |
| Promotor | Instituto De Acueductos y Alcantarillados Nacionales (IDAAN) |
| Ubicación | Corregimientos de Piña, Nuevo Chagres, Palmas Bellas y Salud, Distrito de Chagres, Provincia de Colón |

DATOS GENERALES DEL ENTREVISTADO

| | | | | | |
|---------------------------|--------------------------|------|----------|--------------|----------------------------|
| Nombre | <u>Yithzak Arias</u> | | | N° de Cédula | <u>3-740-1445</u> |
| Edad | <u>22</u> | Sexo | <u>M</u> | Escolaridad | <u>10^{to} año</u> |
| Corregimiento | <u>Nuevo Chagres</u> | | | | |
| Dirección | <u>Nuevo Chagres</u> | | | | |
| Cargo/Actividad Económica | <u>Suplente de Burea</u> | | | | |

| | | | | |
|-----|---|--|---|---|
| 1. | Considera Usted que el abastecimiento del agua en su comunidad es de atención prioritaria? | | | |
| | <input checked="" type="checkbox"/> Si | <input type="checkbox"/> No | <input type="checkbox"/> No sabe | |
| 2. | Cómo calificaría Usted la calidad del servicio de agua potable brindado hasta el momento en su comunidad? | | | |
| | <input type="checkbox"/> Excelente | <input type="checkbox"/> Bueno | <input checked="" type="checkbox"/> Regular | <input type="checkbox"/> Deficiente |
| 3. | En cuanto a la tarifa del pago por el servicio del agua suministrada es: | | | |
| | <input type="checkbox"/> Alta | <input type="checkbox"/> Baja | <input checked="" type="checkbox"/> Se paga de acuerdo al consumo | |
| 4. | Con relación a la frecuencia del servicio de abastecimiento de agua es: | | | |
| | <input type="checkbox"/> Alta | <input type="checkbox"/> Regular | <input type="checkbox"/> Baja | <input checked="" type="checkbox"/> Se interrumpe siempre |
| 5. | Qué uso le da Usted al agua? | | | |
| | <input checked="" type="checkbox"/> Doméstico | <input type="checkbox"/> Industrial | <input type="checkbox"/> Comercial | <input type="checkbox"/> Agropecuario |
| | <input type="checkbox"/> Otros usos | | | |
| 6. | Ha escuchado o leído alguna información sobre el Proyecto: Mejoras al Sistema de Abastecimiento de Agua Potable para las Comunidades de Piña, Nuevo Chagres, Palmas Bellas y Salud, Costa Abajo de Colón. | | | |
| | <input type="checkbox"/> Si | <input checked="" type="checkbox"/> No | | |
| 7. | Considera Usted que el proyecto es: | | | |
| | <input checked="" type="checkbox"/> Bueno | <input type="checkbox"/> Malo | <input type="checkbox"/> No Opino | |
| 8. | Cree que este Proyecto le puede causar alguna afectación a Usted o a su propiedad? | | | |
| | <input type="checkbox"/> Si | <input checked="" type="checkbox"/> No | | <input type="checkbox"/> No Opino |
| 9. | Considera Usted que este Proyecto puede afectar el Medio Ambiente? | | | |
| | <input type="checkbox"/> Si | <input checked="" type="checkbox"/> No | | <input type="checkbox"/> No Opino |
| 10. | Está Usted de acuerdo que se realice este Proyecto? | | | |
| | <input type="checkbox"/> Si | <input type="checkbox"/> No | | <input type="checkbox"/> No Opino |

* Yithzak Arias



ENCUESTA DE OPINIÓN PARA EL ESTUDIO DE IMPACTO AMBIENTAL
CATEGORÍA II

Fecha: 30/01/2020 N° de Encuesta: 126

DATOS GENERALES DEL PROYECTO

| | |
|---------------------|--|
| Nombre del Proyecto | Mejoras al Sistema de Abastecimiento de Agua Potable para las Comunidades de Piña, Nuevo Chagres, Palmas Bellas y Salud, Costa Abajo de Colón. |
| Promotor | Instituto De Acueductos y Alcantarillados Nacionales (IDAAN) |
| Ubicación | Corregimientos de Piña, Nuevo Chagres, Palmas Bellas y Salud, Distrito de Chagres, Provincia de Colón |

DATOS GENERALES DEL ENTREVISTADO

| | | | | | |
|---------------------------|----------------------------------|------|----------|--------------|--------------------------------|
| Nombre | <u>Gloria González</u> | | | N° de Cédula | <u>8-524-157</u> |
| Edad | <u>45</u> | Sexo | <u>F</u> | Escolaridad | <u>VI^a Primaria</u> |
| Corregimiento | <u>Nuevo Chagres</u> | | | | |
| Dirección | <u>Nuevo Chagres - Carretera</u> | | | | |
| Cargo/Actividad Económica | <u>Administradora del Hogar</u> | | | | |

| | |
|-----|---|
| 1. | Considera Usted que el abastecimiento del agua en su comunidad es de atención prioritaria? |
| | <input checked="" type="checkbox"/> Si <input type="checkbox"/> No <input type="checkbox"/> No sabe |
| 2. | Cómo calificaría Usted la calidad del servicio de agua potable brindado hasta el momento en su comunidad? |
| | <input type="checkbox"/> Excelente <input type="checkbox"/> Bueno <input checked="" type="checkbox"/> Regular <input type="checkbox"/> Deficiente |
| 3. | En cuanto a la tarifa del pago por el servicio del agua suministrada es: |
| | <input checked="" type="checkbox"/> Alta <input type="checkbox"/> Baja <input type="checkbox"/> Se paga de acuerdo al consumo |
| 4. | Con relación a la frecuencia del servicio de abastecimiento de agua es: |
| | <input type="checkbox"/> Alta <input type="checkbox"/> Regular <input type="checkbox"/> Baja <input checked="" type="checkbox"/> Se interrumpe siempre |
| 5. | Qué uso le da Usted al agua? |
| | <input checked="" type="checkbox"/> Doméstico <input type="checkbox"/> Industrial <input type="checkbox"/> Comercial <input type="checkbox"/> Agropecuario <input type="checkbox"/> Otros usos |
| 6. | Ha escuchado o leído alguna información sobre el Proyecto: Mejoras al Sistema de Abastecimiento de Agua Potable para las Comunidades de Piña, Nuevo Chagres, Palmas Bellas y Salud, Costa Abajo de Colón. |
| | <input checked="" type="checkbox"/> Si <input type="checkbox"/> No |
| 7. | Considera Usted que el proyecto es: |
| | <input type="checkbox"/> Bueno <input type="checkbox"/> Malo <input checked="" type="checkbox"/> No Opino |
| 8. | Cree que este Proyecto le puede causar alguna afectación a Usted o a su propiedad? |
| | <input type="checkbox"/> Si <input type="checkbox"/> No <input checked="" type="checkbox"/> No Opino |
| 9. | Considera Usted que este Proyecto puede afectar el Medio Ambiente? |
| | <input type="checkbox"/> Si <input type="checkbox"/> No <input checked="" type="checkbox"/> No Opino |
| 10. | Está Usted de acuerdo que se realice este Proyecto? |
| | <input checked="" type="checkbox"/> Si <input type="checkbox"/> No <input type="checkbox"/> No Opino |

* Gloria E. González R.



ENCUESTA DE OPINIÓN PARA EL ESTUDIO DE IMPACTO AMBIENTAL
CATEGORÍA II

Fecha: 30/01/2020 N° de Encuesta: 127

DATOS GENERALES DEL PROYECTO

| | |
|---------------------|--|
| Nombre del Proyecto | Mejoras al Sistema de Abastecimiento de Agua Potable para las Comunidades de Piña, Nuevo Chagres, Palmas Bellas y Salud, Costa Abajo de Colón. |
| Promotor | Instituto De Acueductos y Alcantarillados Nacionales (IDAAN) |
| Ubicación | Corregimientos de Piña, Nuevo Chagres, Palmas Bellas y Salud, Distrito de Chagres, Provincia de Colón |

DATOS GENERALES DEL ENTREVISTADO

| | | | |
|---------------------------|---------------------------------|--------------|------------------|
| Nombre | <u>Yulitza Ríos</u> | N° de Cédula | <u>8-868-526</u> |
| Edad | <u>27</u> | Sexo | <u>P</u> |
| Corregimiento | <u>Nuevo Chagres</u> | Escolaridad | <u>11 años</u> |
| Dirección | <u>Nuevo Chagres - Caminita</u> | | |
| Cargo/Actividad Económica | <u>Estudiante Universidad</u> | | |

| | |
|-----|---|
| 1. | Considera Usted que el abastecimiento del agua en su comunidad es de atención prioritaria? |
| | <input checked="" type="checkbox"/> Si <input type="checkbox"/> No <input type="checkbox"/> No sabe |
| 2. | Cómo calificaría Usted la calidad del servicio de agua potable brindado hasta el momento en su comunidad? |
| | <input type="checkbox"/> Excelente <input type="checkbox"/> Bueno <input checked="" type="checkbox"/> Regular <input type="checkbox"/> Deficiente |
| 3. | En cuanto a la tarifa del pago por el servicio del agua suministrada es: |
| | <input checked="" type="checkbox"/> Alta <input type="checkbox"/> Baja <input type="checkbox"/> Se paga de acuerdo al consumo |
| 4. | Con relación a la frecuencia del servicio de abastecimiento de agua es: |
| | <input type="checkbox"/> Alta <input type="checkbox"/> Regular <input type="checkbox"/> Baja <input checked="" type="checkbox"/> Se interrumpe siempre |
| 5. | Qué uso le da Usted al agua? |
| | <input checked="" type="checkbox"/> Doméstico <input type="checkbox"/> Industrial <input type="checkbox"/> Comercial <input type="checkbox"/> Agropecuario <input type="checkbox"/> Otros usos |
| 6. | Ha escuchado o leído alguna información sobre el Proyecto: Mejoras al Sistema de Abastecimiento de Agua Potable para las Comunidades de Piña, Nuevo Chagres, Palmas Bellas y Salud, Costa Abajo de Colón. |
| | <input type="checkbox"/> Si <input checked="" type="checkbox"/> No |
| 7. | Considera Usted que el proyecto es: |
| | <input checked="" type="checkbox"/> Bueno <input type="checkbox"/> Malo <input type="checkbox"/> No Opino |
| 8. | Cree que este Proyecto le puede causar alguna afectación a Usted o a su propiedad? |
| | <input type="checkbox"/> Si <input checked="" type="checkbox"/> No <input type="checkbox"/> No Opino |
| 9. | Considera Usted que este Proyecto puede afectar el Medio Ambiente? |
| | <input type="checkbox"/> Si <input type="checkbox"/> No <input checked="" type="checkbox"/> No Opino |
| 10. | Está Usted de acuerdo que se realice este Proyecto? |
| | <input checked="" type="checkbox"/> Si <input type="checkbox"/> No <input type="checkbox"/> No Opino |

* Yulitza Ríos



ENCUESTA DE OPINIÓN PARA EL ESTUDIO DE IMPACTO AMBIENTAL
CATEGORÍA II

Fecha: 30/01/2020 N° de Encuesta: 128

DATOS GENERALES DEL PROYECTO

| | |
|---------------------|--|
| Nombre del Proyecto | Mejoras al Sistema de Abastecimiento de Agua Potable para las Comunidades de Piña, Nuevo Chagres, Palmas Bellas y Salud, Costa Abajo de Colón. |
| Promotor | Instituto De Acueductos y Alcantarillados Nacionales (IDAAN) |
| Ubicación | Corregimientos de Piña, Nuevo Chagres, Palmas Bellas y Salud, Distrito de Chagres, Provincia de Colón |

DATOS GENERALES DEL ENTREVISTADO

| | | | | | |
|---------------------------|---------------------------------|------|----------|--------------|------------------|
| Nombre | <u>Nadia Lopez</u> | | | N° de Cédula | <u>3-734-475</u> |
| Edad | <u>33</u> | Sexo | <u>F</u> | Escolaridad | <u>Vie Sec.</u> |
| Corregimiento | <u>Salud</u> | | | | |
| Dirección | <u>Salud</u> | | | | |
| Cargo/Actividad Económica | <u>Administradora del Hogar</u> | | | | |

| | | | | |
|-----|---|--|---|---|
| 1. | Considera Usted que el abastecimiento del agua en su comunidad es de atención prioritaria? | | | |
| | <input checked="" type="checkbox"/> Si | <input type="checkbox"/> No | <input type="checkbox"/> No sabe | |
| 2. | Cómo calificaría Usted la calidad del servicio de agua potable brindado hasta el momento en su comunidad? | | | |
| | <input type="checkbox"/> Excelente | <input type="checkbox"/> Bueno | <input checked="" type="checkbox"/> Regular | <input type="checkbox"/> Deficiente |
| 3. | En cuanto a la tarifa del pago por el servicio del agua suministrada es: | | | |
| | <input type="checkbox"/> Alta | <input type="checkbox"/> Baja | <input checked="" type="checkbox"/> Se paga de acuerdo al consumo | |
| 4. | Con relación a la frecuencia del servicio de abastecimiento de agua es: | | | |
| | <input type="checkbox"/> Alta | <input type="checkbox"/> Regular | <input type="checkbox"/> Baja | <input checked="" type="checkbox"/> Se interrumpe siempre |
| 5. | ¿Qué uso le da Usted al agua? | | | |
| | <input checked="" type="checkbox"/> Doméstico | <input type="checkbox"/> Industrial | <input type="checkbox"/> Comercial | <input type="checkbox"/> Agropecuario |
| 6. | Ha escuchado o leído alguna información sobre el Proyecto: Mejoras al Sistema de Abastecimiento de Agua Potable para las Comunidades de Piña, Nuevo Chagres, Palmas Bellas y Salud, Costa Abajo de Colón. | | | |
| | <input type="checkbox"/> Si | <input checked="" type="checkbox"/> No | | |
| 7. | Considera Usted que el proyecto es: | | | |
| | <input checked="" type="checkbox"/> Bueno | <input type="checkbox"/> Malo | <input type="checkbox"/> No Opino | |
| 8. | Cree que este Proyecto le puede causar alguna afectación a Usted o a su propiedad? | | | |
| | <input type="checkbox"/> Si | <input checked="" type="checkbox"/> No | | <input type="checkbox"/> No Opino |
| 9. | Considera Usted que este Proyecto puede afectar el Medio Ambiente? | | | |
| | <input type="checkbox"/> Si | <input checked="" type="checkbox"/> No | | <input type="checkbox"/> No Opino |
| 10. | Está Usted de acuerdo que se realice este Proyecto? | | | |
| | <input checked="" type="checkbox"/> Si | <input type="checkbox"/> No | | <input type="checkbox"/> No Opino |

Nadia Lopez



ENCUESTA DE OPINIÓN PARA EL ESTUDIO DE IMPACTO AMBIENTAL
CATEGORÍA II

Fecha: 30/01/2020 N° de Encuesta: 129

DATOS GENERALES DEL PROYECTO

| | |
|---------------------|--|
| Nombre del Proyecto | Mejoras al Sistema de Abastecimiento de Agua Potable para las Comunidades de Piña, Nuevo Chagres, Palmas Bellas y Salud, Costa Abajo de Colón. |
| Promotor | Instituto De Acueductos y Alcantarillados Nacionales (IDAAN) |
| Ubicación | Corregimientos de Piña, Nuevo Chagres, Palmas Bellas y Salud, Distrito de Chagres, Provincia de Colón |

DATOS GENERALES DEL ENTREVISTADO

| | | | | | |
|---------------------------|---------------------------------|------|----------|--------------|-----------------|
| Nombre | <u>Justino Muñoz</u> | | | N° de Cédula | <u>3-710522</u> |
| Edad | <u>38</u> | Sexo | <u>F</u> | Escolaridad | <u>12</u> |
| Corregimiento | <u>Salud</u> | | | | |
| Dirección | <u>Salud</u> | | | | |
| Cargo/Actividad Económica | <u>Administradora del Hogar</u> | | | | |

| | | | | |
|-----|---|--|--|---|
| 1. | Considera Usted que el abastecimiento del agua en su comunidad es de atención prioritaria? | | | |
| | <input checked="" type="checkbox"/> Si | <input type="checkbox"/> No | <input type="checkbox"/> No sabe | |
| 2. | Cómo calificaría Usted la calidad del servicio de agua potable brindado hasta el momento en su comunidad? | | | |
| | <input type="checkbox"/> Excelente | <input type="checkbox"/> Bueno | <input checked="" type="checkbox"/> Regular | <input type="checkbox"/> Deficiente |
| 3. | En cuanto a la tarifa del pago por el servicio del agua suministrada es: | | | |
| | <input checked="" type="checkbox"/> Alta | <input type="checkbox"/> Baja | <input type="checkbox"/> Se paga de acuerdo al consumo | |
| 4. | Con relación a la frecuencia del servicio de abastecimiento de agua es: | | | |
| | <input type="checkbox"/> Alta | <input type="checkbox"/> Regular | <input type="checkbox"/> Baja | <input checked="" type="checkbox"/> Se interrumpe siempre |
| 5. | Qué uso le da Usted al agua? | | | |
| | <input checked="" type="checkbox"/> Doméstico | <input type="checkbox"/> Industrial | <input type="checkbox"/> Comercial | <input type="checkbox"/> Agropecuario |
| | <input type="checkbox"/> Otros usos | | | |
| 6. | Ha escuchado o leído alguna información sobre el Proyecto: Mejoras al Sistema de Abastecimiento de Agua Potable para las Comunidades de Piña, Nuevo Chagres, Palmas Bellas y Salud, Costa Abajo de Colón. | | | |
| | <input checked="" type="checkbox"/> Si | <input type="checkbox"/> No | | |
| 7. | Considera Usted que el proyecto es: | | | |
| | <input checked="" type="checkbox"/> Bueno | <input type="checkbox"/> Malo | <input type="checkbox"/> No Opino | |
| 8. | Cree que este Proyecto le puede causar alguna afectación a Usted o a su propiedad? | | | |
| | <input type="checkbox"/> Si | <input checked="" type="checkbox"/> No | <input type="checkbox"/> No Opino | |
| 9. | Considera Usted que este Proyecto puede afectar el Medio Ambiente? | | | |
| | <input type="checkbox"/> Si | <input checked="" type="checkbox"/> No | <input type="checkbox"/> No Opino | |
| 10. | Está Usted de acuerdo que se realice este Proyecto? | | | |
| | <input checked="" type="checkbox"/> Si | <input type="checkbox"/> No | <input type="checkbox"/> No Opino | |

Justino Muñoz 3-710-522



ENCUESTA DE OPINIÓN PARA EL ESTUDIO DE IMPACTO AMBIENTAL
CATEGORÍA II

Fecha: 30/01/2020 N° de Encuesta: 130

| DATOS GENERALES DEL PROYECTO | |
|------------------------------|--|
| Nombre del Proyecto | Mejoras al Sistema de Abastecimiento de Agua Potable para las Comunidades de Piña, Nuevo Chagres, Palmas Bellas y Salud, Costa Abajo de Colón. |
| Promotor | Instituto De Acueductos y Alcantarillados Nacionales (IDAAN) |
| Ubicación | Corregimientos de Piña, Nuevo Chagres, Palmas Bellas y Salud, Distrito de Chagres, Provincia de Colón |

| DATOS GENERALES DEL ENTREVISTADO | | | | | |
|----------------------------------|---------------------------------|------|--------------|-------------------|-------------------|
| Nombre | <u>Maryuri Maldonado</u> | | N° de Cédula | <u>8-855-1301</u> | |
| Edad | <u>128</u> | Sexo | | Escolaridad | <u>U.E. Salud</u> |
| Corregimiento | <u>Salud</u> | | | | |
| Dirección | <u>Salud</u> | | | | |
| Cargo/Actividad Económica | <u>Administradora del Hogar</u> | | | | |

| | | | | | |
|-----|---|---|---|--|-------------------------------------|
| 1. | Considera Usted que el abastecimiento del agua en su comunidad es de atención prioritaria? | | | | |
| | <input checked="" type="checkbox"/> Si | <input type="checkbox"/> No | <input type="checkbox"/> No sabe | | |
| 2. | Cómo calificaría Usted la calidad del servicio de agua potable brindado hasta el momento en su comunidad? | | | | |
| | <input type="checkbox"/> Excelente | <input type="checkbox"/> Bueno | <input checked="" type="checkbox"/> Regular | <input type="checkbox"/> Deficiente | |
| 3. | En cuanto a la tarifa del pago por el servicio del agua suministrada es: | | | | |
| | <input type="checkbox"/> Alta | <input type="checkbox"/> Baja | <input checked="" type="checkbox"/> Se paga de acuerdo al consumo | | |
| 4. | Con relación a la frecuencia del servicio de abastecimiento de agua es: | | | | |
| | <input type="checkbox"/> Alta | <input checked="" type="checkbox"/> Regular | <input type="checkbox"/> Baja | <input type="checkbox"/> Se interrumpe siempre | |
| 5. | Qué uso le da Usted al agua? | | | | |
| | <input checked="" type="checkbox"/> Doméstico | <input type="checkbox"/> Industrial | <input type="checkbox"/> Comercial | <input type="checkbox"/> Agropecuario | <input type="checkbox"/> Otros usos |
| 6. | Ha escuchado o leído alguna información sobre el Proyecto: Mejoras al Sistema de Abastecimiento de Agua Potable para las Comunidades de Piña, Nuevo Chagres, Palmas Bellas y Salud, Costa Abajo de Colón. | | | | |
| | <input type="checkbox"/> Si | <input checked="" type="checkbox"/> No | | | |
| 7. | Considera Usted que el proyecto es: | | | | |
| | <input checked="" type="checkbox"/> Bueno | <input type="checkbox"/> Malo | <input type="checkbox"/> No Opino | | |
| 8. | Cree que este Proyecto le puede causar alguna afectación a Usted o a su propiedad? | | | | |
| | <input type="checkbox"/> Si | <input checked="" type="checkbox"/> No | <input type="checkbox"/> No Opino | | |
| 9. | Considera Usted que este Proyecto puede afectar el Medio Ambiente? | | | | |
| | <input type="checkbox"/> Si | <input checked="" type="checkbox"/> No | <input type="checkbox"/> No Opino | | |
| 10. | Está Usted de acuerdo que se realice este Proyecto? | | | | |
| | <input checked="" type="checkbox"/> Si | <input type="checkbox"/> No | <input type="checkbox"/> No Opino | | |

*Maryuri Maldonado M.



ENCUESTA DE OPINIÓN PARA EL ESTUDIO DE IMPACTO AMBIENTAL CATEGORÍA II

Fecha: 30/01/2020 N° de Encuesta: 1531

| DATOS GENERALES DEL PROYECTO | |
|------------------------------|--|
| Nombre del Proyecto | Mejoras al Sistema de Abastecimiento de Agua Potable para las Comunidades de Piña, Nuevo Chagres, Palmas Bellas y Salud, Costa Abajo de Colón. |
| Promotor | Instituto De Acueductos y Alcantarillados Nacionales (IDAAN) |
| Ubicación | Corregimientos de Piña, Nuevo Chagres, Palmas Bellas y Salud, Distrito de Chagres, Provincia de Colón |

| DATOS GENERALES DEL ENTREVISTADO | | | | | |
|----------------------------------|----------------|------|--------------|-------------|---------|
| Nombre | Rolando Cedeno | | N° de Cédula | 3-101-985 | |
| Edad | 49 | Sexo | M | Escolaridad | VI+5cc. |
| Corregimiento | Salud | | | | |
| Dirección | Sistema | | | | |
| Cargo/Actividad Económica | Buhonero | | | | |

| | | | | |
|-----|---|--|---|--|
| 1. | Considera Usted que el abastecimiento del agua en su comunidad es de atención prioritaria? | | | |
| | <input checked="" type="checkbox"/> Si | <input type="checkbox"/> No | <input type="checkbox"/> No sabe | |
| 2. | Cómo calificaría Usted la calidad del servicio de agua potable brindado hasta el momento en su comunidad? | | | |
| | <input type="checkbox"/> Excelente | <input type="checkbox"/> Bueno | <input checked="" type="checkbox"/> Regular | <input type="checkbox"/> Deficiente |
| 3. | En cuanto a la tarifa del pago por el servicio del agua suministrada es: | | | |
| | <input type="checkbox"/> Alta | <input type="checkbox"/> Baja | <input checked="" type="checkbox"/> Se paga de acuerdo al consumo | |
| 4. | Con relación a la frecuencia del servicio de abastecimiento de agua es: | | | |
| | <input checked="" type="checkbox"/> Alta | <input type="checkbox"/> Regular | <input type="checkbox"/> Baja | <input type="checkbox"/> Se interrumpe siempre |
| 5. | Qué uso le da Usted al agua? | | | |
| | <input checked="" type="checkbox"/> Doméstico | <input type="checkbox"/> Industrial | <input type="checkbox"/> Comercial | <input type="checkbox"/> Agropecuario |
| | <input type="checkbox"/> Otros usos | | | |
| 6. | Ha escuchado o leído alguna información sobre el Proyecto: Mejoras al Sistema de Abastecimiento de Agua Potable para las Comunidades de Piña, Nuevo Chagres, Palmas Bellas y Salud, Costa Abajo de Colón. | | | |
| | <input checked="" type="checkbox"/> Si | <input type="checkbox"/> No | | |
| 7. | Considera Usted que el proyecto es: | | | |
| | <input checked="" type="checkbox"/> Bueno | <input type="checkbox"/> Malo | <input type="checkbox"/> No Opino | |
| 8. | Cree que este Proyecto le puede causar alguna afectación a Usted o a su propiedad? | | | |
| | <input type="checkbox"/> Si | <input checked="" type="checkbox"/> No | <input type="checkbox"/> No Opino | |
| 9. | Considera Usted que este Proyecto puede afectar el Medio Ambiente? | | | |
| | <input type="checkbox"/> Si | <input checked="" type="checkbox"/> No | <input type="checkbox"/> No Opino | |
| 10. | Está Usted de acuerdo que se realice este Proyecto? | | | |
| | <input type="checkbox"/> Si | <input type="checkbox"/> No | <input checked="" type="checkbox"/> No Opino | |

* Rolando Cedeno



ENCUESTA DE OPINIÓN PARA EL ESTUDIO DE IMPACTO AMBIENTAL
CATEGORÍA II

Fecha: 30/01/2020 N° de Encuesta: 132

DATOS GENERALES DEL PROYECTO

| | |
|---------------------|--|
| Nombre del Proyecto | Mejoras al Sistema de Abastecimiento de Agua Potable para las Comunidades de Piña, Nuevo Chagres, Palmas Bellas y Salud, Costa Abajo de Colón. |
| Promotor | Instituto De Acueductos y Alcantarillados Nacionales (IDAAN) |
| Ubicación | Corregimientos de Piña, Nuevo Chagres, Palmas Bellas y Salud, Distrito de Chagres, Provincia de Colón |

DATOS GENERALES DEL ENTREVISTADO

| | | | | | |
|---------------------------|---------------------|------|----------|--------------|--------------------|
| Nombre | <u>Lidia Barría</u> | | | N° de Cédula | <u>3-701-1730</u> |
| Edad | <u>42</u> | Sexo | <u>F</u> | Escolaridad | <u>U.E. Barría</u> |
| Corregimiento | <u>Piña</u> | | | | |
| Dirección | <u>Chagres</u> | | | | |
| Cargo/Actividad Económica | <u>Mostrador</u> | | | | |

| | | | | |
|-----|---|--|---|--|
| 1. | Considera Usted que el abastecimiento del agua en su comunidad es de atención prioritaria? | | | |
| | <input checked="" type="checkbox"/> Sí | <input type="checkbox"/> No | <input type="checkbox"/> No sabe | |
| 2. | Cómo calificaría Usted la calidad del servicio de agua potable brindado hasta el momento en su comunidad? | | | |
| | <input type="checkbox"/> Excelente | <input type="checkbox"/> Bueno | <input checked="" type="checkbox"/> Regular | <input type="checkbox"/> Deficiente |
| 3. | En cuanto a la tarifa del pago por el servicio del agua suministrada es: | | | |
| | <input type="checkbox"/> Alta | <input type="checkbox"/> Baja | <input checked="" type="checkbox"/> Se paga de acuerdo al consumo | |
| 4. | Con relación a la frecuencia del servicio de abastecimiento de agua es: | | | |
| | <input checked="" type="checkbox"/> Alta | <input type="checkbox"/> Regular | <input type="checkbox"/> Baja | <input type="checkbox"/> Se interrumpe siempre |
| 5. | Qué uso le da Usted al agua? | | | |
| | <input checked="" type="checkbox"/> Doméstico | <input type="checkbox"/> Industrial | <input type="checkbox"/> Comercial | <input type="checkbox"/> Agropecuario |
| 6. | Ha escuchado o leído alguna información sobre el Proyecto: Mejoras al Sistema de Abastecimiento de Agua Potable para las Comunidades de Piña, Nuevo Chagres, Palmas Bellas y Salud, Costa Abajo de Colón. | | | |
| | <input type="checkbox"/> Sí | <input checked="" type="checkbox"/> No | | |
| 7. | Considera Usted que el proyecto es: | | | |
| | <input checked="" type="checkbox"/> Bueno | <input type="checkbox"/> Malo | <input type="checkbox"/> No Opino | |
| 8. | Cree que este Proyecto le puede causar alguna afectación a Usted o a su propiedad? | | | |
| | <input type="checkbox"/> Sí | <input checked="" type="checkbox"/> No | | <input type="checkbox"/> No Opino |
| 9. | Considera Usted que este Proyecto puede afectar el Medio Ambiente? | | | |
| | <input type="checkbox"/> Sí | <input checked="" type="checkbox"/> No | | <input type="checkbox"/> No Opino |
| 10. | Está Usted de acuerdo que se realice este Proyecto? | | | |
| | <input checked="" type="checkbox"/> Sí | <input type="checkbox"/> No | | <input type="checkbox"/> No Opino |

* Lidia Barría



ENCUESTA DE OPINIÓN PARA EL ESTUDIO DE IMPACTO AMBIENTAL
CATEGORÍA II

Fecha:

30/01/2020

N° de Encuesta:

133

DATOS GENERALES DEL PROYECTO

| | |
|---------------------|--|
| Nombre del Proyecto | Mejoras al Sistema de Abastecimiento de Agua Potable para las Comunidades de Piña, Nuevo Chagres, Palmas Bellas y Salud, Costa Abajo de Colón. |
| Promotor | Instituto De Acueductos y Alcantarillados Nacionales (IDAAN) |
| Ubicación | Corregimientos de Piña, Nuevo Chagres, Palmas Bellas y Salud, Distrito de Chagres, Provincia de Colón |

DATOS GENERALES DEL ENTREVISTADO

| | | | | | |
|---------------------------|-------------------|------|---|--------------|----------------------|
| Nombre | Ismael Martínez | | | N° de Cédula | 3-747-1225 |
| Edad | 23 | Sexo | M | Escolaridad | 11 ^o Sec. |
| Corregimiento | Salud | | | | |
| Dirección | Calle de la Salud | | | | |
| Cargo/Actividad Económica | Comerciante | | | | |

| | | | | |
|-----|---|--|---|---|
| 1. | Considera Usted que el abastecimiento del agua en su comunidad es de atención prioritaria? | | | |
| | <input checked="" type="checkbox"/> Si | <input type="checkbox"/> No | <input type="checkbox"/> No sabe | |
| 2. | Cómo calificaría Usted la calidad del servicio de agua potable brindado hasta el momento en su comunidad? | | | |
| | <input type="checkbox"/> Excelente | <input type="checkbox"/> Bueno | <input checked="" type="checkbox"/> Regular | <input type="checkbox"/> Deficiente |
| 3. | En cuanto a la tarifa del pago por el servicio del agua suministrada es: | | | |
| | <input type="checkbox"/> Alta | <input type="checkbox"/> Baja | <input checked="" type="checkbox"/> Se paga de acuerdo al consumo | |
| 4. | Con relación a la frecuencia del servicio de abastecimiento de agua es: | | | |
| | <input type="checkbox"/> Alta | <input type="checkbox"/> Regular | <input type="checkbox"/> Baja | <input checked="" type="checkbox"/> Se interrumpe siempre |
| 5. | Qué uso le da Usted al agua? | | | |
| | <input checked="" type="checkbox"/> Doméstico | <input type="checkbox"/> Industrial | <input type="checkbox"/> Comercial | <input type="checkbox"/> Agropecuario |
| | <input type="checkbox"/> Otros usos | | | |
| 6. | Ha escuchado o leído alguna información sobre el Proyecto: Mejoras al Sistema de Abastecimiento de Agua Potable para las Comunidades de Piña, Nuevo Chagres, Palmas Bellas y Salud, Costa Abajo de Colón. | | | |
| | <input type="checkbox"/> Si | <input checked="" type="checkbox"/> No | | |
| 7. | Considera Usted que el proyecto es: | | | |
| | <input checked="" type="checkbox"/> Bueno | <input type="checkbox"/> Malo | <input type="checkbox"/> No Opino | |
| 8. | Cree que este Proyecto le puede causar alguna afectación a Usted o a su propiedad? | | | |
| | <input type="checkbox"/> Si | <input checked="" type="checkbox"/> No | <input type="checkbox"/> No Opino | |
| 9. | Considera Usted que este Proyecto puede afectar el Medio Ambiente? | | | |
| | <input checked="" type="checkbox"/> Si | <input type="checkbox"/> No | <input type="checkbox"/> No Opino | |
| 10. | Está Usted de acuerdo que se realice este Proyecto? | | | |
| | <input checked="" type="checkbox"/> Si | <input type="checkbox"/> No | <input type="checkbox"/> No Opino | |

* Ismael Martínez



ENCUESTA DE OPINIÓN PARA EL ESTUDIO DE IMPACTO AMBIENTAL
CATEGORÍA II

Fecha: 30/01/2020 N° de Encuesta: 134

DATOS GENERALES DEL PROYECTO

| | |
|---------------------|--|
| Nombre del Proyecto | Mejoras al Sistema de Abastecimiento de Agua Potable para las Comunidades de Piña, Nuevo Chagres, Palmas Bellas y Salud, Costa Abajo de Colón. |
| Promotor | Instituto De Acueductos y Alcantarillados Nacionales (IDAAN) |
| Ubicación | Corregimientos de Piña, Nuevo Chagres, Palmas Bellas y Salud, Distrito de Chagres, Provincia de Colón |

DATOS GENERALES DEL ENTREVISTADO

| | | | |
|---------------------------|------------------------|--------------|--------------------|
| Nombre | <u>Victor Batallas</u> | N° de Cédula | <u>3-42-673.5</u> |
| Edad | <u>80</u> | Sexo | <u>M</u> |
| Corregimiento | <u>Salud</u> | Escolaridad | <u>4º primaria</u> |
| Dirección | <u>Salud Acasal</u> | | |
| Cargo/Actividad Económica | <u>Libre</u> | | |

| | |
|-----|---|
| 1. | Considera Usted que el abastecimiento del agua en su comunidad es de atención prioritaria? |
| | <input checked="" type="checkbox"/> Sí <input type="checkbox"/> No <input type="checkbox"/> No sabe |
| 2. | Cómo calificaría Usted la calidad del servicio de agua potable brindado hasta el momento en su comunidad? |
| | <input type="checkbox"/> Excelente <input type="checkbox"/> Bueno <input checked="" type="checkbox"/> Regular <input type="checkbox"/> Deficiente |
| 3. | En cuanto a la tarifa del pago por el servicio del agua suministrada es: |
| | <input type="checkbox"/> Alta <input checked="" type="checkbox"/> Baja <input type="checkbox"/> Se paga de acuerdo al consumo |
| 4. | Con relación a la frecuencia del servicio de abastecimiento de agua es: |
| | <input type="checkbox"/> Alta <input type="checkbox"/> Regular <input type="checkbox"/> Baja <input checked="" type="checkbox"/> Se interrumpe siempre |
| 5. | Qué uso le da Usted al agua? |
| | <input checked="" type="checkbox"/> Doméstico <input type="checkbox"/> Industrial <input type="checkbox"/> Comercial <input type="checkbox"/> Agropecuario <input type="checkbox"/> Otros usos |
| 6. | Ha escuchado o leído alguna información sobre el Proyecto: Mejoras al Sistema de Abastecimiento de Agua Potable para las Comunidades de Piña, Nuevo Chagres, Palmas Bellas y Salud, Costa Abajo de Colón. |
| | <input checked="" type="checkbox"/> Sí <input type="checkbox"/> No |
| 7. | Considera Usted que el proyecto es: |
| | <input checked="" type="checkbox"/> Bueno <input type="checkbox"/> Malo <input type="checkbox"/> No Opino |
| 8. | Cree que este Proyecto le puede causar alguna afectación a Usted o a su propiedad? |
| | <input type="checkbox"/> Si <input checked="" type="checkbox"/> No <input type="checkbox"/> No Opino |
| 9. | Considera Usted que este Proyecto puede afectar el Medio Ambiente? |
| | <input type="checkbox"/> Si <input checked="" type="checkbox"/> No <input type="checkbox"/> No Opino |
| 10. | Está Usted de acuerdo que se realice este Proyecto? |
| | <input checked="" type="checkbox"/> Si <input type="checkbox"/> No <input type="checkbox"/> No Opino |

* Victor Batallas carlito



ENCUESTA DE OPINIÓN PARA EL ESTUDIO DE IMPACTO AMBIENTAL
CATEGORÍA II

Fecha: 30/01/2020 N° de Encuesta: 135

DATOS GENERALES DEL PROYECTO

| | |
|---------------------|--|
| Nombre del Proyecto | Mejoras al Sistema de Abastecimiento de Agua Potable para las Comunidades de Piña, Nuevo Chagres, Palmas Bellas y Salud, Costa Abajo de Colón. |
| Promotor | Instituto De Acueductos y Alcantarillados Nacionales (IDAAN) |
| Ubicación | Corregimientos de Piña, Nuevo Chagres, Palmas Bellas y Salud, Distrito de Chagres, Provincia de Colón |

DATOS GENERALES DEL ENTREVISTADO

| | | | |
|---------------------------|------------------------|--------------|----------------------|
| Nombre | <u>Guillermo Ojeda</u> | N° de Cédula | <u>374-226</u> |
| Edad | <u>43</u> | Sexo | <u>M</u> |
| Corregimiento | <u>Salud</u> | Escolaridad | <u>VIIº Primaria</u> |
| Dirección | <u>Salud, Salud</u> | | |
| Cargo/Actividad Económica | <u>Libre</u> | | |

| | |
|-----|---|
| 1. | Considera Usted que el abastecimiento del agua en su comunidad es de atención prioritaria? |
| | <input checked="" type="checkbox"/> Si <input type="checkbox"/> No <input type="checkbox"/> No sabe |
| 2. | Cómo calificaría Usted la calidad del servicio de agua potable brindado hasta el momento en su comunidad? |
| | <input type="checkbox"/> Excelente <input checked="" type="checkbox"/> Bueno <input type="checkbox"/> Regular <input type="checkbox"/> Deficiente |
| 3. | En cuanto a la tarifa del pago por el servicio del agua suministrada es: |
| | <input type="checkbox"/> Alta <input type="checkbox"/> Baja <input checked="" type="checkbox"/> Se paga de acuerdo al consumo |
| 4. | Con relación a la frecuencia del servicio de abastecimiento de agua es: |
| | <input type="checkbox"/> Alta <input checked="" type="checkbox"/> Regular <input type="checkbox"/> Baja <input type="checkbox"/> Se interrumpe siempre |
| 5. | Qué uso le da Usted al agua? |
| | <input checked="" type="checkbox"/> Doméstico <input type="checkbox"/> Industrial <input type="checkbox"/> Comercial <input type="checkbox"/> Agropecuario <input type="checkbox"/> Otros usos |
| 6. | Ha escuchado o leído alguna información sobre el Proyecto: Mejoras al Sistema de Abastecimiento de Agua Potable para las Comunidades de Piña, Nuevo Chagres, Palmas Bellas y Salud, Costa Abajo de Colón. |
| | <input checked="" type="checkbox"/> Si <input type="checkbox"/> No |
| 7. | Considera Usted que el proyecto es: |
| | <input type="checkbox"/> Bueno <input type="checkbox"/> Malo <input checked="" type="checkbox"/> No Opino |
| 8. | Cree que este Proyecto le puede causar alguna afectación a Usted o a su propiedad? |
| | <input type="checkbox"/> Si <input checked="" type="checkbox"/> No <input type="checkbox"/> No Opino |
| 9. | Considera Usted que este Proyecto puede afectar el Medio Ambiente? |
| | <input type="checkbox"/> Si <input checked="" type="checkbox"/> No <input type="checkbox"/> No Opino |
| 10. | Está Usted de acuerdo que se realice este Proyecto? |
| | <input type="checkbox"/> Si <input type="checkbox"/> No <input checked="" type="checkbox"/> No Opino |

E. Ojeda



ENCUESTA DE OPINIÓN PARA EL ESTUDIO DE IMPACTO AMBIENTAL
CATEGORÍA II

Fecha: 30/01/2020 N° de Encuesta: 136

DATOS GENERALES DEL PROYECTO

| | |
|---------------------|--|
| Nombre del Proyecto | Mejoras al Sistema de Abastecimiento de Agua Potable para las Comunidades de Piña, Nuevo Chagres, Palmas Bellas y Salud, Costa Abajo de Colón. |
| Promotor | Instituto De Acueductos y Alcantarillados Nacionales (IDAAN) |
| Ubicación | Corregimientos de Piña, Nuevo Chagres, Palmas Bellas y Salud, Distrito de Chagres, Provincia de Colón |

DATOS GENERALES DEL ENTREVISTADO

| | | | | | |
|---------------------------|---------------------------------|------|----------|--------------|-------------------|
| Nombre | <u>Luis Galán</u> | | | N° de Cédula | <u>9-220-1760</u> |
| Edad | <u>60</u> | Sexo | <u>M</u> | Escolaridad | <u>4 años</u> |
| Corregimiento | <u>Palmas Bellas</u> | | | | |
| Dirección | <u>Palmas Bellas, La Paila.</u> | | | | |
| Cargo/Actividad Económica | <u>Agricultor.</u> | | | | |

| | | | | |
|-----|---|--|---|---|
| 1. | Considera Usted que el abastecimiento del agua en su comunidad es de atención prioritaria? | | | |
| | <input checked="" type="checkbox"/> Si | <input type="checkbox"/> No | <input type="checkbox"/> No sabe | |
| 2. | Cómo calificaría Usted la calidad del servicio de agua potable brindado hasta el momento en su comunidad? | | | |
| | <input type="checkbox"/> Excelente | <input type="checkbox"/> Bueno | <input type="checkbox"/> Regular | <input checked="" type="checkbox"/> Deficiente |
| 3. | En cuanto a la tarifa del pago por el servicio del agua suministrada es: | | | |
| | <input type="checkbox"/> Alta | <input type="checkbox"/> Baja | <input checked="" type="checkbox"/> Se paga de acuerdo al consumo | |
| 4. | Con relación a la frecuencia del servicio de abastecimiento de agua es: | | | |
| | <input type="checkbox"/> Alta | <input type="checkbox"/> Regular | <input type="checkbox"/> Baja | <input checked="" type="checkbox"/> Se interrumpe siempre |
| 5. | Qué uso le da Usted al agua? | | | |
| | <input checked="" type="checkbox"/> Doméstico | <input type="checkbox"/> Industrial | <input type="checkbox"/> Comercial | <input type="checkbox"/> Agropecuario |
| | <input type="checkbox"/> Otros usos | | | |
| 6. | Ha escuchado o leído alguna información sobre el Proyecto: Mejoras al Sistema de Abastecimiento de Agua Potable para las Comunidades de Piña, Nuevo Chagres, Palmas Bellas y Salud, Costa Abajo de Colón. | | | |
| | <input checked="" type="checkbox"/> Si | <input type="checkbox"/> No | | |
| 7. | Considera Usted que el proyecto es: | | | |
| | <input checked="" type="checkbox"/> Bueno | <input type="checkbox"/> Malo | <input type="checkbox"/> No Opino | |
| 8. | Cree que este Proyecto le puede causar alguna afectación a Usted o a su propiedad? | | | |
| | <input type="checkbox"/> Si | <input checked="" type="checkbox"/> No | <input type="checkbox"/> No Opino | |
| 9. | Considera Usted que este Proyecto puede afectar el Medio Ambiente? | | | |
| | <input type="checkbox"/> Si | <input checked="" type="checkbox"/> No | <input type="checkbox"/> No Opino | |
| 10. | Está Usted de acuerdo que se realice este Proyecto? | | | |
| | <input checked="" type="checkbox"/> Si | <input type="checkbox"/> No | <input type="checkbox"/> No Opino | |



ENCUESTA DE OPINIÓN PARA EL ESTUDIO DE IMPACTO AMBIENTAL
CATEGORÍA II

Fecha: 30/01/2020

N° de Encuesta: 137

DATOS GENERALES DEL PROYECTO

| | |
|---------------------|--|
| Nombre del Proyecto | Mejoras al Sistema de Abastecimiento de Agua Potable para las Comunidades de Piña, Nuevo Chagres, Palmas Bellas y Salud, Costa Abajo de Colón. |
| Promotor | Instituto De Acueductos y Alcantarillados Nacionales (IDAAN) |
| Ubicación | Corregimientos de Piña, Nuevo Chagres, Palmas Bellas y Salud, Distrito de Chagres, Provincia de Colón |

DATOS GENERALES DEL ENTREVISTADO

| | | | |
|---------------------------|---------------------------------|--------------|-------------|
| Nombre | Higinia Gaudole | N° de Cédula | 3-60-894 |
| Edad | 70 | Sexo | F |
| Corregimiento | Nuevo Chagres | Escolaridad | Sexto grado |
| Dirección | Nuevo Chagres, calle principal. | | |
| Cargo/Actividad Económica | Pensionada | | |

| | |
|-----|---|
| 1. | Considera Usted que el abastecimiento del agua en su comunidad es de atención prioritaria? |
| | <input checked="" type="checkbox"/> Si <input type="checkbox"/> No <input type="checkbox"/> No sabe |
| 2. | Cómo calificaría Usted la calidad del servicio de agua potable brindado hasta el momento en su comunidad? |
| | <input type="checkbox"/> Excelente <input type="checkbox"/> Bueno <input type="checkbox"/> Regular <input checked="" type="checkbox"/> Deficiente |
| 3. | En cuanto a la tarifa del pago por el servicio del agua suministrada es: |
| | <input type="checkbox"/> Alta <input checked="" type="checkbox"/> Baja <input type="checkbox"/> Se paga de acuerdo al consumo |
| 4. | Con relación a la frecuencia del servicio de abastecimiento de agua es: |
| | <input type="checkbox"/> Alta <input checked="" type="checkbox"/> Regular <input type="checkbox"/> Baja <input type="checkbox"/> Se interrumpe siempre |
| 5. | Qué uso le da Usted al agua? |
| | <input checked="" type="checkbox"/> Doméstico <input type="checkbox"/> Industrial <input type="checkbox"/> Comercial <input type="checkbox"/> Agropecuario <input type="checkbox"/> Otros usos |
| 6. | Ha escuchado o leído alguna información sobre el Proyecto: Mejoras al Sistema de Abastecimiento de Agua Potable para las Comunidades de Piña, Nuevo Chagres, Palmas Bellas y Salud, Costa Abajo de Colón. |
| | <input checked="" type="checkbox"/> Si <input type="checkbox"/> No |
| 7. | Considera Usted que el proyecto es: |
| | <input checked="" type="checkbox"/> Bueno <input type="checkbox"/> Malo <input type="checkbox"/> No Opino |
| 8. | Cree que este Proyecto le puede causar alguna afectación a Usted o a su propiedad? |
| | <input type="checkbox"/> Si <input checked="" type="checkbox"/> No <input type="checkbox"/> No Opino |
| 9. | Considera Usted que este Proyecto puede afectar el Medio Ambiente? |
| | <input type="checkbox"/> Si <input checked="" type="checkbox"/> No <input type="checkbox"/> No Opino |
| 10. | Está Usted de acuerdo que se realice este Proyecto? |
| | <input checked="" type="checkbox"/> Si <input type="checkbox"/> No <input type="checkbox"/> No Opino |



ENCUESTA DE OPINIÓN PARA EL ESTUDIO DE IMPACTO AMBIENTAL
CATEGORÍA II

Fecha: 30/01/2020 N° de Encuesta: 138

DATOS GENERALES DEL PROYECTO

| | |
|---------------------|--|
| Nombre del Proyecto | Mejoras al Sistema de Abastecimiento de Agua Potable para las Comunidades de Piña, Nuevo Chagres, Palmas Bellas y Salud, Costa Abajo de Colón. |
| Promotor | Instituto De Acueductos y Alcantarillados Nacionales (IDAAN) |
| Ubicación | Corregimientos de Piña, Nuevo Chagres, Palmas Bellas y Salud, Distrito de Chagres, Provincia de Colón |

DATOS GENERALES DEL ENTREVISTADO

| | | | | | |
|---------------------------|----------------------|------|----------|--------------|----------------------|
| Nombre | <u>Aida Donawatt</u> | | | N° de Cédula | <u>3-736-1467</u> |
| Edad | <u>23</u> | Sexo | <u>F</u> | Escolaridad | <u>Universitario</u> |
| Corregimiento | <u>Nuevo Chagres</u> | | | | |
| Dirección | <u>Nuevo Chagres</u> | | | | |
| Cargo/Actividad Económica | <u>Ama de casa</u> | | | | |

| | | | | |
|-----|---|---|---|--|
| 1. | Considera Usted que el abastecimiento del agua en su comunidad es de atención prioritaria? | | | |
| | <input checked="" type="checkbox"/> Si | <input type="checkbox"/> No | <input type="checkbox"/> No sabe | |
| 2. | Cómo calificaría Usted la calidad del servicio de agua potable brindado hasta el momento en su comunidad? | | | |
| | <input type="checkbox"/> Excelente | <input checked="" type="checkbox"/> Bueno | <input type="checkbox"/> Regular | <input type="checkbox"/> Deficiente |
| 3. | En cuanto a la tarifa del pago por el servicio del agua suministrada es: | | | |
| | <input type="checkbox"/> Alta | <input type="checkbox"/> Baja | <input checked="" type="checkbox"/> Se paga de acuerdo al consumo | |
| 4. | Con relación a la frecuencia del servicio de abastecimiento de agua es: | | | |
| | <input type="checkbox"/> Alta | <input checked="" type="checkbox"/> Regular | <input type="checkbox"/> Baja | <input type="checkbox"/> Se interrumpe siempre |
| 5. | Qué uso le da Usted al agua? | | | |
| | <input checked="" type="checkbox"/> Doméstico | <input type="checkbox"/> Industrial | <input type="checkbox"/> Comercial | <input type="checkbox"/> Agropecuario |
| | <input type="checkbox"/> Otros usos | | | |
| 6. | Ha escuchado o leído alguna información sobre el Proyecto: Mejoras al Sistema de Abastecimiento de Agua Potable para las Comunidades de Piña, Nuevo Chagres, Palmas Bellas y Salud, Costa Abajo de Colón. | | | |
| | <input checked="" type="checkbox"/> Si | <input type="checkbox"/> No | | |
| 7. | Considera Usted que el proyecto es: | | | |
| | <input checked="" type="checkbox"/> Bueno | <input type="checkbox"/> Malo | <input type="checkbox"/> No Opino | |
| 8. | Cree que este Proyecto le puede causar alguna afectación a Usted o a su propiedad? | | | |
| | <input type="checkbox"/> Si | <input checked="" type="checkbox"/> No | <input type="checkbox"/> No Opino | |
| 9. | Considera Usted que este Proyecto puede afectar el Medio Ambiente? | | | |
| | <input type="checkbox"/> Si | <input checked="" type="checkbox"/> No | <input type="checkbox"/> No Opino | |
| 10. | Está Usted de acuerdo que se realice este Proyecto? | | | |
| | <input checked="" type="checkbox"/> Si | <input type="checkbox"/> No | <input type="checkbox"/> No Opino | |



ENCUESTA DE OPINIÓN PARA EL ESTUDIO DE IMPACTO AMBIENTAL
CATEGORÍA II

Fecha: 30/01/2020 N° de Encuesta: 139

DATOS GENERALES DEL PROYECTO

| | |
|---------------------|--|
| Nombre del Proyecto | Mejoras al Sistema de Abastecimiento de Agua Potable para las Comunidades de Piña, Nuevo Chagres, Palmas Bellas y Salud, Costa Abajo de Colón. |
| Promotor | Instituto De Acueductos y Alcantarillados Nacionales (IDAAN) |
| Ubicación | Corregimientos de Piña, Nuevo Chagres, Palmas Bellas y Salud, Distrito de Chagres, Provincia de Colón |

DATOS GENERALES DEL ENTREVISTADO

| | | | |
|---------------------------|--------------------|--------------|------------------------|
| Nombre | Viviana Chiriquito | N° de Cédula | 3-74-2539 |
| Edad | 57 | Sexo | F |
| Corregimiento | Colón | Escolaridad | Zona Universitaria |
| Dirección | Cristóbal | | Nuevo Chagres (visita) |
| Cargo/Actividad Económica | Amo de casa | | |

| | |
|-----|---|
| 1. | Considera Usted que el abastecimiento del agua en su comunidad es de atención prioritaria? |
| | <input type="checkbox"/> Si <input type="checkbox"/> No <input checked="" type="checkbox"/> No sabe |
| 2. | Cómo calificaría Usted la calidad del servicio de agua potable brindado hasta el momento en su comunidad? |
| | <input type="checkbox"/> Excelente <input type="checkbox"/> Bueno <input checked="" type="checkbox"/> Regular <input type="checkbox"/> Deficiente |
| 3. | En cuanto a la tarifa del pago por el servicio del agua suministrada es: |
| | <input type="checkbox"/> Alta <input type="checkbox"/> Baja <input checked="" type="checkbox"/> Se paga de acuerdo al consumo |
| 4. | Con relación a la frecuencia del servicio de abastecimiento de agua es: |
| | <input type="checkbox"/> Alta <input checked="" type="checkbox"/> Regular <input type="checkbox"/> Baja <input type="checkbox"/> Se interrumpe siempre |
| 5. | Qué uso le da Usted al agua? |
| | <input checked="" type="checkbox"/> Doméstico <input type="checkbox"/> Industrial <input type="checkbox"/> Comercial <input type="checkbox"/> Agropecuario <input type="checkbox"/> Otros usos |
| 6. | Ha escuchado o leído alguna información sobre el Proyecto: Mejoras al Sistema de Abastecimiento de Agua Potable para las Comunidades de Piña, Nuevo Chagres, Palmas Bellas y Salud, Costa Abajo de Colón. |
| | <input type="checkbox"/> Si <input checked="" type="checkbox"/> No |
| 7. | Considera Usted que el proyecto es: |
| | <input checked="" type="checkbox"/> Bueno <input type="checkbox"/> Malo <input type="checkbox"/> No Opino |
| 8. | Cree que este Proyecto le puede causar alguna afectación a Usted o a su propiedad? |
| | <input type="checkbox"/> Si <input checked="" type="checkbox"/> No <input type="checkbox"/> No Opino |
| 9. | Considera Usted que este Proyecto puede afectar el Medio Ambiente? |
| | <input type="checkbox"/> Si <input checked="" type="checkbox"/> No <input type="checkbox"/> No Opino |
| 10. | Está Usted de acuerdo que se realice este Proyecto? |
| | <input checked="" type="checkbox"/> Si <input type="checkbox"/> No <input type="checkbox"/> No Opino |



ENCUESTA DE OPINIÓN PARA EL ESTUDIO DE IMPACTO AMBIENTAL
CATEGORÍA II

Fecha: 30/01/2020

N° de Encuesta: 140

DATOS GENERALES DEL PROYECTO

| | |
|---------------------|--|
| Nombre del Proyecto | Mejoras al Sistema de Abastecimiento de Agua Potable para las Comunidades de Piña, Nuevo Chagres, Palmas Bellas y Salud, Costa Abajo de Colón. |
| Promotor | Instituto De Acueductos y Alcantarillados Nacionales (IDAAN) |
| Ubicación | Corregimientos de Piña, Nuevo Chagres, Palmas Bellas y Salud, Distrito de Chagres, Provincia de Colón |

DATOS GENERALES DEL ENTREVISTADO

| | | | |
|---------------------------|-----------------|--------------|------------|
| Nombre | Xenia Rodríguez | N° de Cédula | 3-746-1587 |
| Edad | 23 | Sexo | F |
| Corregimiento | Nuevo Chagres | Escolaridad | 4 años |
| Dirección | Nuevo Chagres | | |
| Cargo/Actividad Económica | Arma de cese | | |

| | |
|-----|---|
| 1. | Considera Usted que el abastecimiento del agua en su comunidad es de atención prioritaria? |
| | <input checked="" type="checkbox"/> Si <input type="checkbox"/> No <input type="checkbox"/> No sabe |
| 2. | Cómo calificaría Usted la calidad del servicio de agua potable brindado hasta el momento en su comunidad? |
| | <input type="checkbox"/> Excelente <input type="checkbox"/> Bueno <input checked="" type="checkbox"/> Regular <input type="checkbox"/> Deficiente |
| 3. | En cuanto a la tarifa del pago por el servicio del agua suministrada es: |
| | <input type="checkbox"/> Alta <input type="checkbox"/> Baja <input checked="" type="checkbox"/> Se paga de acuerdo al consumo |
| 4. | Con relación a la frecuencia del servicio de abastecimiento de agua es: |
| | <input type="checkbox"/> Alta <input checked="" type="checkbox"/> Regular <input type="checkbox"/> Baja <input type="checkbox"/> Se interrumpe siempre |
| 5. | Qué uso le da Usted al agua? |
| | <input checked="" type="checkbox"/> Doméstico <input type="checkbox"/> Industrial <input type="checkbox"/> Comercial <input type="checkbox"/> Agropecuario <input type="checkbox"/> Otros usos |
| 6. | Ha escuchado o leído alguna información sobre el Proyecto: Mejoras al Sistema de Abastecimiento de Agua Potable para las Comunidades de Piña, Nuevo Chagres, Palmas Bellas y Salud, Costa Abajo de Colón. |
| | <input type="checkbox"/> Si <input checked="" type="checkbox"/> No |
| 7. | Considera Usted que el proyecto es: |
| | <input checked="" type="checkbox"/> Bueno <input type="checkbox"/> Malo <input type="checkbox"/> No Opino |
| 8. | Cree que este Proyecto le puede causar alguna afectación a Usted o a su propiedad? |
| | <input type="checkbox"/> Si <input checked="" type="checkbox"/> No <input type="checkbox"/> No Opino |
| 9. | Considera Usted que este Proyecto puede afectar el Medio Ambiente? |
| | <input type="checkbox"/> Si <input checked="" type="checkbox"/> No <input type="checkbox"/> No Opino |
| 10. | Está Usted de acuerdo que se realice este Proyecto? |
| | <input checked="" type="checkbox"/> Si <input type="checkbox"/> No <input type="checkbox"/> No Opino |



ENCUESTA DE OPINIÓN PARA EL ESTUDIO DE IMPACTO AMBIENTAL
CATEGORÍA II

Fecha: 30/01/2020 N° de Encuesta: 141

DATOS GENERALES DEL PROYECTO

| | |
|---------------------|--|
| Nombre del Proyecto | Mejoras al Sistema de Abastecimiento de Agua Potable para las Comunidades de Piña, Nuevo Chagres, Palmas Bellas y Salud, Costa Abajo de Colón. |
| Promotor | Instituto De Acueductos y Alcantarillados Nacionales (IDAAN) |
| Ubicación | Corregimientos de Piña, Nuevo Chagres, Palmas Bellas y Salud, Distrito de Chagres, Provincia de Colón |

DATOS GENERALES DEL ENTREVISTADO

| | | | | | |
|---------------------------|----------------------|------|----------|--------------|------------------|
| Nombre | <u>Liz Cuentas</u> | | | N° de Cédula | <u>3-716-248</u> |
| Edad | <u>34</u> | Sexo | <u>F</u> | Escolaridad | <u>5 años</u> |
| Corregimiento | <u>Nuevo Chagres</u> | | | | |
| Dirección | <u>Nuevo Chagres</u> | | | | |
| Cargo/Actividad Económica | <u>Amo de casa</u> | | | | |

| | | | | |
|-----|---|---|---|--|
| 1. | Considera Usted que el abastecimiento del agua en su comunidad es de atención prioritaria? | | | |
| | <input type="checkbox"/> Si | <input type="checkbox"/> No | <input checked="" type="checkbox"/> No sabe | |
| 2. | Cómo calificaría Usted la calidad del servicio de agua potable brindado hasta el momento en su comunidad? | | | |
| | <input type="checkbox"/> Excelente | <input checked="" type="checkbox"/> Bueno | <input type="checkbox"/> Regular | <input type="checkbox"/> Deficiente |
| 3. | En cuanto a la tarifa del pago por el servicio del agua suministrada es: | | | |
| | <input type="checkbox"/> Alta | <input type="checkbox"/> Baja | <input checked="" type="checkbox"/> Se paga de acuerdo al consumo | |
| 4. | Con relación a la frecuencia del servicio de abastecimiento de agua es: | | | |
| | <input type="checkbox"/> Alta | <input checked="" type="checkbox"/> Regular | <input type="checkbox"/> Baja | <input type="checkbox"/> Se interrumpe siempre |
| 5. | Qué uso le da Usted al agua? | | | |
| | <input checked="" type="checkbox"/> Doméstico | <input type="checkbox"/> Industrial | <input type="checkbox"/> Comercial | <input type="checkbox"/> Agropecuario |
| 6. | Ha escuchado o leído alguna información sobre el Proyecto: Mejoras al Sistema de Abastecimiento de Agua Potable para las Comunidades de Piña, Nuevo Chagres, Palmas Bellas y Salud, Costa Abajo de Colón. | | | |
| | <input type="checkbox"/> Si | <input checked="" type="checkbox"/> No | | |
| 7. | Considera Usted que el proyecto es: | | | |
| | <input checked="" type="checkbox"/> Bueno | <input type="checkbox"/> Malo | <input type="checkbox"/> No Opino | |
| 8. | Cree que este Proyecto le puede causar alguna afectación a Usted o a su propiedad? | | | |
| | <input type="checkbox"/> Si | <input checked="" type="checkbox"/> No | | <input type="checkbox"/> No Opino |
| 9. | Considera Usted que este Proyecto puede afectar el Medio Ambiente? | | | |
| | <input type="checkbox"/> Si | <input checked="" type="checkbox"/> No | | <input type="checkbox"/> No Opino |
| 10. | Está Usted de acuerdo que se realice este Proyecto? | | | |
| | <input checked="" type="checkbox"/> Si | <input type="checkbox"/> No | | <input type="checkbox"/> No Opino |



ENCUESTA DE OPINIÓN PARA EL ESTUDIO DE IMPACTO AMBIENTAL
CATEGORÍA II

Fecha: 30/01/2020 N° de Encuesta: 142

DATOS GENERALES DEL PROYECTO

| | |
|---------------------|--|
| Nombre del Proyecto | Mejoras al Sistema de Abastecimiento de Agua Potable para las Comunidades de Piña, Nuevo Chagres, Palmas Bellas y Salud, Costa Abajo de Colón. |
| Promotor | Instituto De Acueductos y Alcantarillados Nacionales (IDAAN) |
| Ubicación | Corregimientos de Piña, Nuevo Chagres, Palmas Bellas y Salud, Distrito de Chagres, Provincia de Colón |

DATOS GENERALES DEL ENTREVISTADO

| | | | |
|---------------------------|--------------------|--------------|------------|
| Nombre | Daylene Gariibaldi | N° de Cédula | 3-735-212 |
| Edad | 24 | Sexo | F |
| Corregimiento | Nuevo Chagres | Escolaridad | Secundaria |
| Dirección | Nuevo Chagres | | |
| Cargo/Actividad Económica | Amo de casa. | | |

| | |
|-----|---|
| 1. | Considera Usted que el abastecimiento del agua en su comunidad es de atención prioritaria? |
| | <input checked="" type="checkbox"/> Si <input type="checkbox"/> No <input type="checkbox"/> No sabe |
| 2. | Cómo calificaría Usted la calidad del servicio de agua potable brindado hasta el momento en su comunidad? |
| | <input type="checkbox"/> Excelente <input type="checkbox"/> Bueno <input checked="" type="checkbox"/> Regular <input type="checkbox"/> Deficiente |
| 3. | En cuanto a la tarifa del pago por el servicio del agua suministrada es: |
| | <input checked="" type="checkbox"/> Alta <input type="checkbox"/> Baja <input type="checkbox"/> Se paga de acuerdo al consumo |
| 4. | Con relación a la frecuencia del servicio de abastecimiento de agua es: |
| | <input type="checkbox"/> Alta <input checked="" type="checkbox"/> Regular <input type="checkbox"/> Baja <input type="checkbox"/> Se interrumpe siempre |
| 5. | Qué uso le da Usted al agua? |
| | <input checked="" type="checkbox"/> Doméstico <input type="checkbox"/> Industrial <input type="checkbox"/> Comercial <input type="checkbox"/> Agropecuario <input type="checkbox"/> Otros usos |
| 6. | Ha escuchado o leído alguna información sobre el Proyecto: Mejoras al Sistema de Abastecimiento de Agua Potable para las Comunidades de Piña, Nuevo Chagres, Palmas Bellas y Salud, Costa Abajo de Colón. |
| | <input type="checkbox"/> Si <input checked="" type="checkbox"/> No |
| 7. | Considera Usted que el proyecto es: |
| | <input checked="" type="checkbox"/> Bueno <input type="checkbox"/> Malo <input type="checkbox"/> No Opino |
| 8. | Cree que este Proyecto le puede causar alguna afectación a Usted o a su propiedad? |
| | <input type="checkbox"/> Si <input checked="" type="checkbox"/> No <input type="checkbox"/> No Opino |
| 9. | Considera Usted que este Proyecto puede afectar el Medio Ambiente? |
| | <input type="checkbox"/> Si <input checked="" type="checkbox"/> No <input type="checkbox"/> No Opino |
| 10. | Está Usted de acuerdo que se realice este Proyecto? |
| | <input checked="" type="checkbox"/> Si <input type="checkbox"/> No <input type="checkbox"/> No Opino |



ENCUESTA DE OPINIÓN PARA EL ESTUDIO DE IMPACTO AMBIENTAL
CATEGORÍA II

Fecha: 30/01/2020 N° de Encuesta: 143

DATOS GENERALES DEL PROYECTO

| | |
|---------------------|--|
| Nombre del Proyecto | Mejoras al Sistema de Abastecimiento de Agua Potable para las Comunidades de Piña, Nuevo Chagres, Palmas Bellas y Salud, Costa Abajo de Colón. |
| Promotor | Instituto De Acueductos y Alcantarillados Nacionales (IDAAN) |
| Ubicación | Corregimientos de Piña, Nuevo Chagres, Palmas Bellas y Salud, Distrito de Chagres, Provincia de Colón |

DATOS GENERALES DEL ENTREVISTADO

| | | | | | |
|-----------------------------------|----------------|------|---|--------------|----------|
| ENCUESTA GENERAL DEL ENTREVISTADO | | | | | |
| Nombre | Emiliano Brown | | | N° de Cédula | 3-111-88 |
| Edad | 44 | Sexo | M | Escolaridad | 1990 |
| Corregimiento | Nuevo Chagres | | | | |
| Dirección | Nuevo Chagres. | | | | |
| Cargo/Actividad Económica | Jubilado. | | | | |

| | |
|-----|---|
| 1. | Considera Usted que el abastecimiento del agua en su comunidad es de atención prioritaria? |
| | <input checked="" type="checkbox"/> Si <input type="checkbox"/> No <input type="checkbox"/> No sabe |
| 2. | Cómo calificaría Usted la calidad del servicio de agua potable brindado hasta el momento en su comunidad? |
| | <input type="checkbox"/> Excelente <input checked="" type="checkbox"/> Bueno <input type="checkbox"/> Regular <input type="checkbox"/> Deficiente |
| 3. | En cuanto a la tarifa del pago por el servicio del agua suministrada es: |
| | <input type="checkbox"/> Alta <input type="checkbox"/> Baja <input checked="" type="checkbox"/> Se paga de acuerdo al consumo |
| 4. | Con relación a la frecuencia del servicio de abastecimiento de agua es: |
| | <input type="checkbox"/> Alta <input checked="" type="checkbox"/> Regular <input type="checkbox"/> Baja <input type="checkbox"/> Se interrumpe siempre |
| 5. | Qué uso le da Usted al agua? |
| | <input checked="" type="checkbox"/> Doméstico <input type="checkbox"/> Industrial <input type="checkbox"/> Comercial <input type="checkbox"/> Agropecuario <input type="checkbox"/> Otros usos |
| 6. | Ha escuchado o leído alguna información sobre el Proyecto: Mejoras al Sistema de Abastecimiento de Agua Potable para las Comunidades de Piña, Nuevo Chagres, Palmas Bellas y Salud, Costa Abajo de Colón. |
| | <input checked="" type="checkbox"/> Si <input type="checkbox"/> No |
| 7. | Considera Usted que el proyecto es: |
| | <input checked="" type="checkbox"/> Bueno <input type="checkbox"/> Malo <input type="checkbox"/> No Opino |
| 8. | Cree que este Proyecto le puede causar alguna afectación a Usted o a su propiedad? |
| | <input type="checkbox"/> Si <input checked="" type="checkbox"/> No <input type="checkbox"/> No Opino |
| 9. | Considera Usted que este Proyecto puede afectar el Medio Ambiente? |
| | <input type="checkbox"/> Si <input checked="" type="checkbox"/> No <input type="checkbox"/> No Opino |
| 10. | Está Usted de acuerdo que se realice este Proyecto? |
| | <input checked="" type="checkbox"/> Si <input type="checkbox"/> No <input type="checkbox"/> No Opino |