

MINISTERIO DE AMBIENTE
DIRECCION DE INFORMACION AMBIENTAL
Tel. 500-0855 – Ext. 6811/6048

MEMORANDO – DIAM – 1893 – 2023

PARA: DOMILUIS DOMÍNGUEZ E.
Director de Evaluación de Impacto Ambiental

DE: ALEX O. DE GRACIA C.
Director de Información Ambiental

ASUNTO: Verificación de coordenadas

FECHA: 13 de noviembre de 2023

En atención al memorando-DEEIA-0699-0211-2023, donde se solicita generar una cartografía que nos permita determinar la ubicación, polígono del proyecto, PTAR, etc., correspondiente al Estudio de Impacto Ambiental, Categoría II denominado "URBANIZACIÓN LOS ARRAYANES", cuyo promotor es PROMOTORA LAS YAYAS, S.A., le informamos que con los datos proporcionados se determinó lo siguiente:

Variables	Descripción
Oficinas generales	951.35 m ²
PTAR	2,979.78 m ²
Retiro lateral no urbanizable	8,057.3 m ²
Servidumbre Pluvial	1,381.18 m ²
Servidumbre vial	436.96 m ²
Polígono Total	15 ha + 1,746.12 m ²
Puntos	Calidad de agua natural, Monitoreo de aire y ruido, Prospección arqueológica, Punto de descarga.
División Política Administrativa	Provincia: Panamá Oeste
	Distrito: La Chorrera.
	Corregimiento: Herrera
Cobertura Boscosa y Uso del Suelo 2012	Bosque latifoliado mixto secundario, Pasto.
Capacidad Agrológica de los Suelos	Tipo IV
SINAP	Fuera del SINAP

Atentamente,
Adj.: Mapa
AODGC/xs/ym
CC: Departamento de Geomática



PROVINCIA DE PANAMÁ OESTE, DISTRITO DE LA CHORRERA, CORREGIMIENTO DE HERRERA,
PROYECTO CATEGORÍA II, "URBANIZACIÓN LOS ARRAYANES".

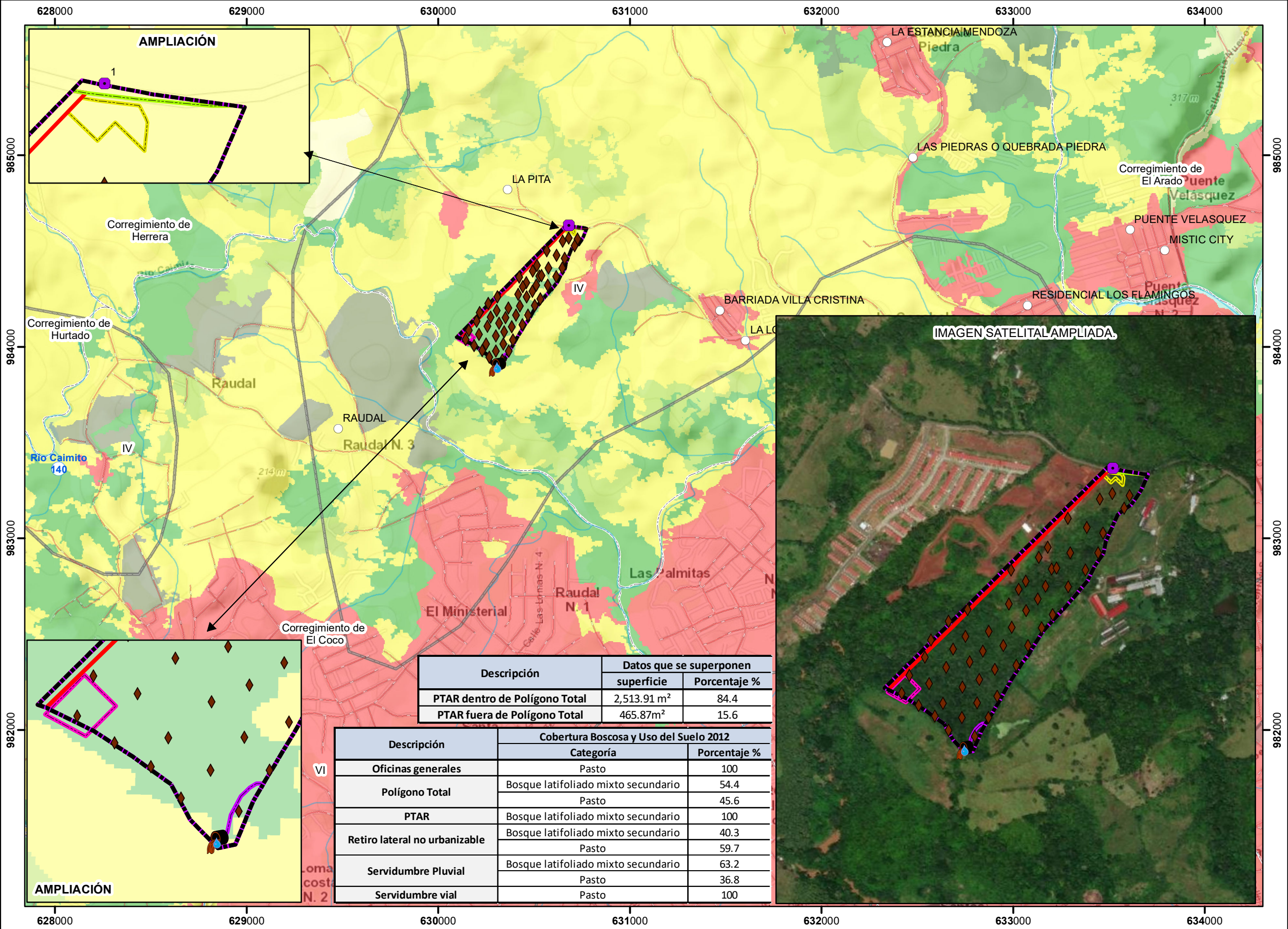

LEYENDA

Localización Nacional

Lugares Poblados

- Calidad de agua natural
- Monitoreo de aire y ruido
- Prospección Arqueológica
- Punto de descarga
- Red Vial
- Ríos y quebradas

Punto

- Oficinas generales
- PTAR
- Polígono Total
- Retiro lateral no urbanizable
- Servidumbre Pluvial
- Servidumbre vial
- Límite de Corregimientos

Polígono

Cobertura Boscosa y Uso del Suelo 2012

- Bosque latifoliado mixto maduro
- Bosque latifoliado mixto secundario
- Bosque plantado de latifoliadas
- Infraestructura
- Pasto
- Piña
- Rastrojo y vegetación arbustiva
- Superficie de agua
- Vegetación herbácea
- Área poblada
- Capacidad agrológica

Tipo IV-Arable, muy severas limitaciones en la selección de plantas, requiere un manejo muy cuidadoso o ambas cosas.

Escala 1:20,000

Sistema de Referencia Espacial:
Sistema Geodésico Mundial de 1984
Proyección Universal Transversal de Mercator
Zona 17 Norte

Ministerio de Ambiente
Dirección de Información Ambiental
Departamento de Geomática

Fuentes:
- Instituto Nacional de Estadística y Censo
- Ministerio de Ambiente
- Memorando-DEEIA-0699-0211-2023.

Nota:

- Los datos se ubican fuera del SINAP.
- Los datos de interes se ubian de acuerdo a la Capacidad Agrológica, en el tipo IV (100).
- Los datos se ubican en la cuenca hidrográfica: 140, río Caimito.
- Los datos se generarón en base a las coordenada suministradas en la carpeta compartida.