

MINISTERIO DE AMBIENTE  
DIRECCION DE INFORMACION AMBIENTAL

Tel. 500-0855 – Ext. 6715/6047

GEOMATICA-EIA- CAT I-0076-2022

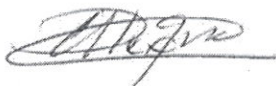

De: **Alex O. De Gracia C.**  
Jefe del Departamento de Geomática

Fecha de solicitud: **07 DE FEBRERO DEL 2022**

Proyecto: **“THE WOODS AT BUENAVENTURA”**

Categoría: I  
Provincia: **COCLÉ**  
Distrito: **ANTÓN**  
Corregimiento: **EL CHIRÚ**

Técnico Evaluador solicitante: **Kiriam Gonzalez**  
Dirección Regional de: **COCLÉ**

**Observaciones (hallazgos o información que se debe aclarar):**

En respuesta a la solicitud del día 07 de febrero del 2022, vía correo electrónico, donde se solicita generar una cartografía que permita determinar la ubicación del proyecto de Estudio de Impacto Ambiental, categoría I, denominado **“THE WOODS AT BUENAVENTURA”**, le informamos lo siguiente:

Con los datos proporcionados se generó un polígono (**6ha + 0236.44 m<sup>2</sup>**). El mismo se ubica fuera de los límites del Sistema Nacional de Áreas Protegidas

De acuerdo a la Cobertura Boscosa y Uso del Suelo 2012, el dato se ubica en las categorías de **“Rastrojo y vegetación arbustiva”** y **“Área poblada”**; y según la Capacidad Agrológica se ubica en el tipo **IV** (Arable, muy severas limitaciones en la selección de plantas, requiere un manejo muy cuidadoso o ambas cosas).

Técnico responsable: **Amarilis Yudith Tugrí**  
Fecha de respuesta: **9 DE FEBRERO DEL 2022**

Adj: Mapa  
aodgc/at

CC: Departamento de Geomática.

30  
kg

CORREGIMIENTO DE EL CHIRÚ, DISTRITO DE ANTÓN,  
PROVINCIA DE COCLÉ - PROYECTO THE WOODS AT  
BUENAVENTURA

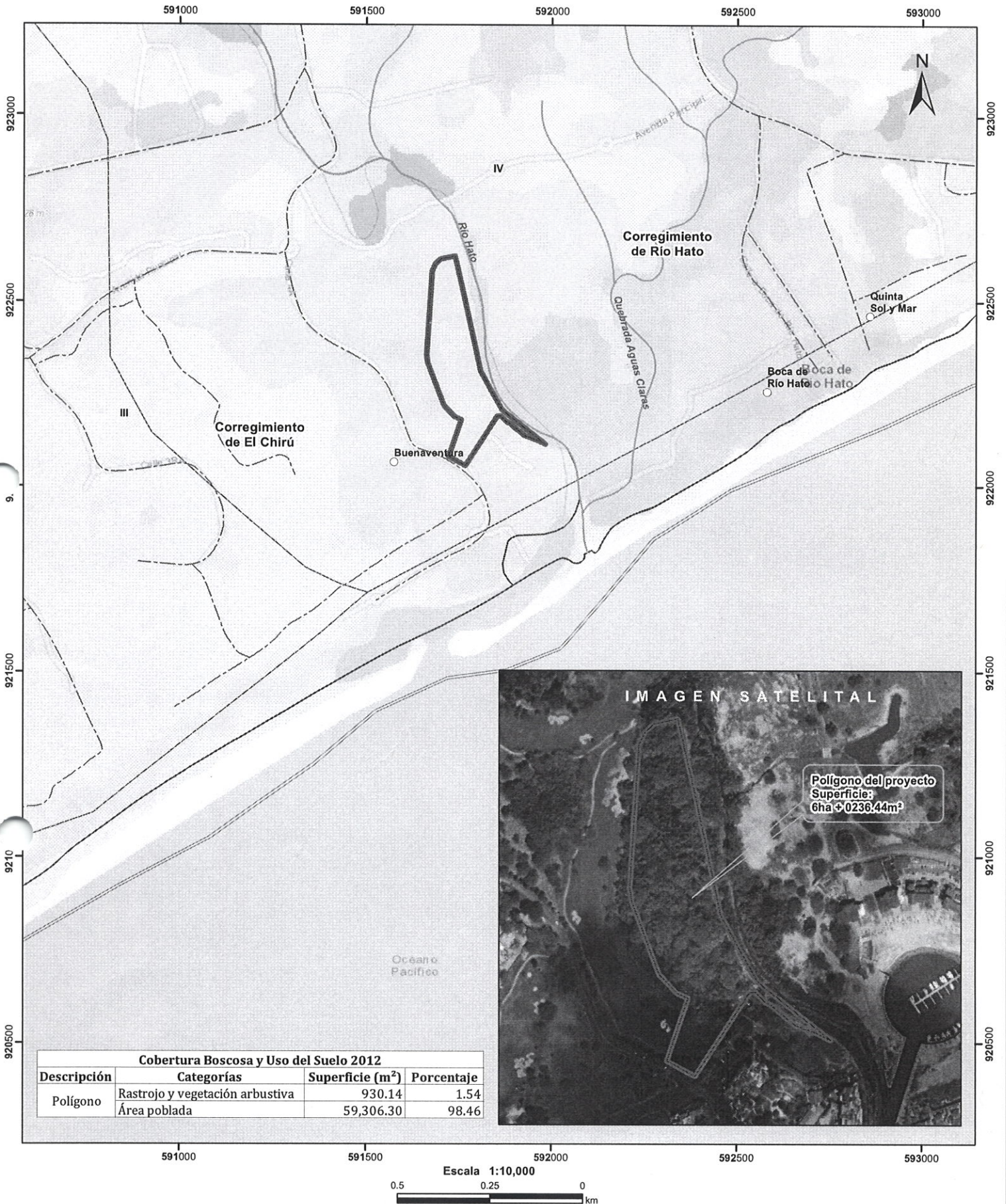

- Lugares Poblados
- Red Vial
- ~ Ríos y quebradas
- ▭ Polígono del proyecto
- ▭ Cuenca hidrográfica
- ▭ Límite de Corregimientos
- ▭ Límite de Capacidad Agrológica
- Cobertura y Uso de la Tierra 2012
- ▭ Afloramiento rocoso y tierra desnuda

LEYENDA

- ▭ Bosque latifoliado mixto secundario
- ▭ Bosque plantado de latifoliadas
- ▭ Otro cultivo anual
- ▭ Pasto
- ▭ Playa y arenal natural
- ▭ Rastrojo y vegetación arbustiva
- ▭ Área poblada

Notas:

1. El polígono del proyecto se dibujó en base a las coordenadas proporcionadas.
2. El proyecto se ubica fuera de los límites del SINAP.
3. El proyecto se ubica en la cuenca hidrográfica No. 138 (Río entre el Antón y el Calmito).

Capacidad Agrológica

- IV Arable, muy severas limitaciones en la selección de plantas, requiere un manejo muy cuidadoso o ambas cosas.

Sistema de Referencia Espacial:  
Sistema Geodésico Mundial de 1984  
Proyección Universal Transversal de Mercator  
Zona 17 Norte

Ministerio de Ambiente  
Dirección de Información Ambiental  
Departamento de Geomática

Fuente:  
- Instituto Nacional de Estadística y Censo  
- Ministerio de Ambiente  
- Imagen ESRI  
- Expediente: DRCC-IF-003-2022