

MINISTERIO DE AMBIENTE
DIRECCION DE INFORMACION AMBIENTAL
Tel. 500-0855 – Ext. 6811/6048

MEMORANDO – DIAM – 1919 – 2023

PARA: DOMILUIS DOMÍNGUEZ E.
Director de Evaluación de Impacto Ambiental

DE: ALEX O. DE GRACIA C.
Director de Información Ambiental

ASUNTO: Verificación de coordenadas

FECHA: 20 de noviembre de 2023

En atención al memorando-DEEIA-0712-1311-2023, donde se solicita generar una cartografía que nos permita determinar la superficie del polígono del proyecto, etc., correspondiente al Estudio de Impacto Ambiental, Categoría I denominado "ESTUDIOS, DISEÑOS, ANTEPROYECTO ARQUITECTÓNICO, DESARROLLO DE PLANOS, ESPECIFICACIONES TÉCNICAS, DEMOLICIÓN DE LA INSTALACIÓN DE SALUD EXISTENTE, CONSTRUCCIÓN DE LOS CENTROS DE SALUD DARIÉN-EMBERÁ WOUNAAN-LOTE 3", cuyo promotor es MINISTERIO DE SALUD, le informamos que con los datos proporcionados se determinó lo siguiente:

Variables	Descripción
Polígono	9,998.97 m ²
Puntos	Ruido ambiental, Arqueología.
División Política Administrativa	Provincia: Darién
	Distrito: Chepigana.
	Corregimiento: Sambú
Cobertura Boscosa y Uso del Suelo 2012	Bosque latifoliado mixto secundario, Infraestructura, Rastrojo y vegetación arbustiva.
Capacidad Agrológica de los Suelos	Tipo III
SINAP	Fuera del SINAP

Atentamente,
Adj.: Mapa
AODGC/xs/ym
CC: Departamento de Geomática

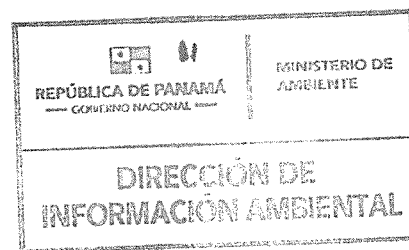

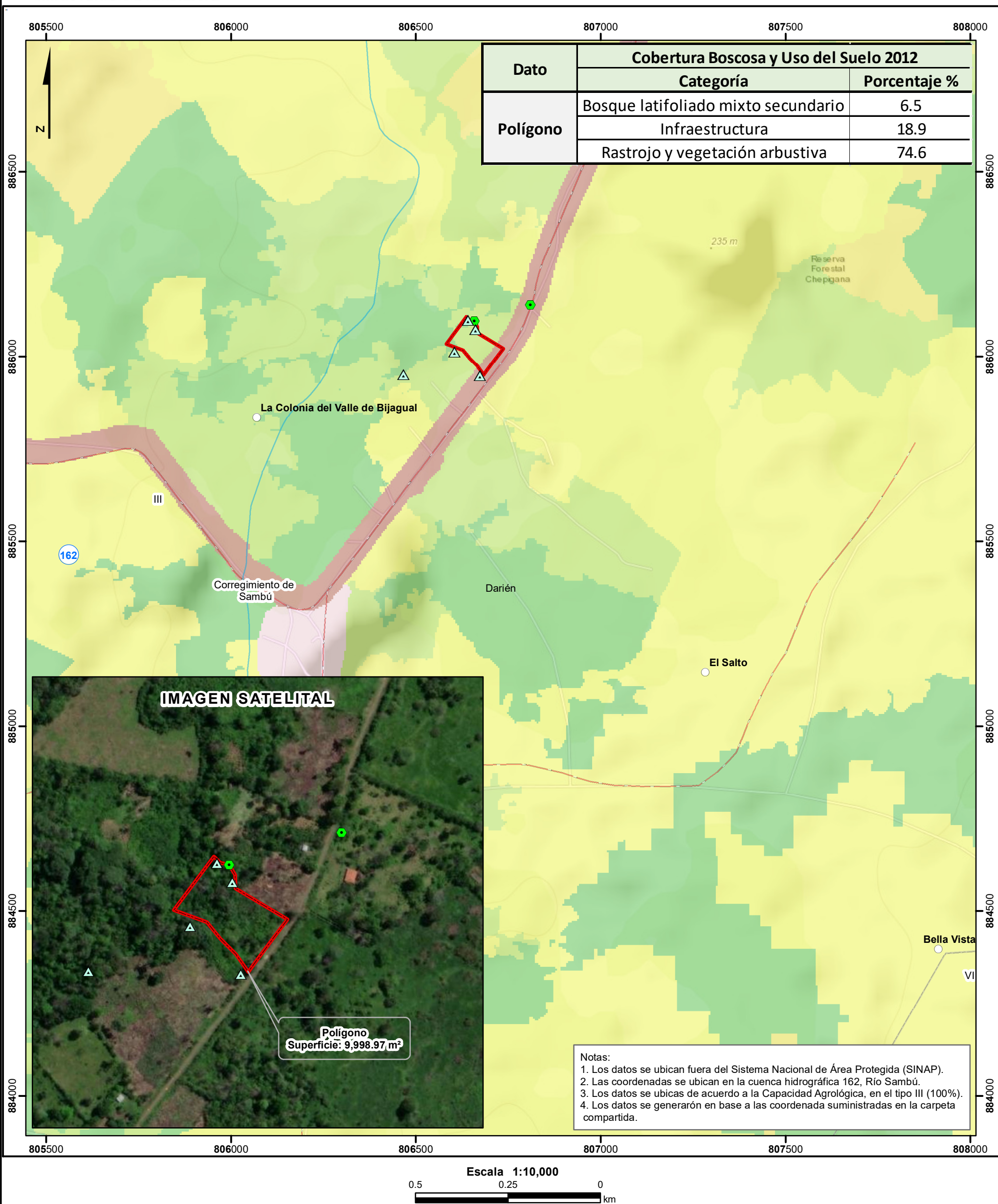

○ Lugares Poblados

Puntos

- Ruido ambiental
- ▲ Arqueología
- Ríos y quebradas
- Red Vial
- Polígono
- - - Límite de corregimiento
- - - Límite de Capacidad Agrológica

Tipo III-Arable, severas limitaciones en la selección de las plantas, requiere conservación especial o ambas cosas.

Cobertura Boscosa y Uso del Suelo 2012

- Bosque latifoliado mixto secundario
- Infraestructura
- Otro cultivo anual
- Pasto
- Rastrojo y vegetación arbustiva
- Área poblada

Sistema de Referencia Espacial:
Sistema Geodésico Mundial de 1984
Proyección Universal Transversal de Mercator
Zona 17 Norte

Ministerio de Ambiente
Dirección de Información Ambiental
Departamento de Geomática

Fuente: - Instituto Nacional de Estadística y Censo
- Ministerio de Ambiente
- Imagen ESRI
- Memorando-DEEIA-0712-1311-2023