

MINISTERIO DE AMBIENTE
DIRECCION DE INFORMACION AMBIENTAL

Tel. 500-0855 – Ext. 6715/6047

GEOMATICA-EIA-CAT I-0921-2023



De: **Alex O. De Gracia C.**
Jefe del Departamento de Geomática

Fecha de solicitud: **01 DE NOVIEMBRE DE 2023**

Proyecto: **“CONSTRUCCIÓN DE LOCALES COMERCIALES Y RESIDENCIAS UNIFAMILIARES”**

Categoría: **I**

Provincia: **COCLÉ**

Distrito: **ANTÓN**

Corregimiento: **JUAN DÍAZ**

Técnico Evaluador solicitante: **YARIANIS SANTILLANA**

Dirección Regional de: **COCLÉ**

Observaciones (hallazgos o información que se debe aclarar):

En respuesta a la solicitud del día 01 de noviembre de 2023, vía correo electrónico, donde se solicita generar una cartografía que permita determinar la ubicación del proyecto de Estudio de Impacto Ambiental, categoría I, denominado **CONSTRUCCIÓN DE LOCALES COMERCIALES Y RESIDENCIAS UNIFAMILIARES**, le informamos lo siguiente:

Con los datos proporcionados se generó un polígono (**762 m²**). El mismo se ubica fuera de los límites del Sistema Nacional de Áreas Protegidas

De acuerdo a la Cobertura Boscosa y Uso del Suelo 2012, el polígono se ubica en las categorías de **“Bosque latifoliado mixto secundario”**, e **“Infraestructura”**; y según la Capacidad Agrológica se ubica en el tipo **IV** (Arable, muy severas limitaciones en la selección de plantas, requiere un manejo muy cuidadoso o ambas cosas).

Técnico responsable: **Amarilis Yudith Tugrí**

Fecha de respuesta: **02 DE NOVIEMBRE DE 2023**

Adj; Mapa
aodgc/at

CC: Departamento de Geomática.

CORREGIMIENTO DE JUAN DÍAZ, DISTRITO DE ANTÓN,
PROVINCIA DE COCLÉ - PROYECTO CONSTRUCCION DE
LOCALES COMERCIALES Y RESIDENCIAS UNIFAMILIARES

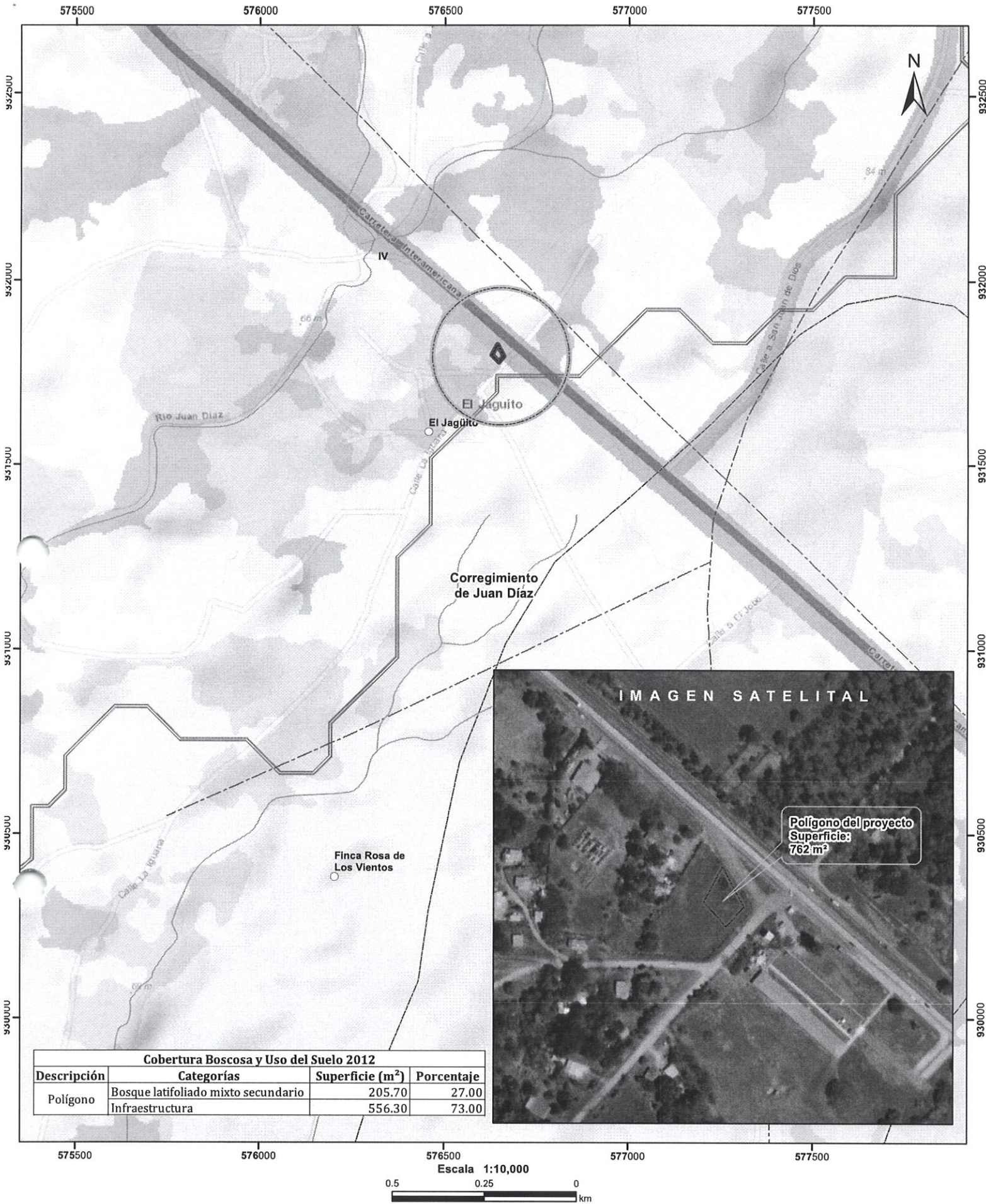

LEYENDA



- Lugares Poblados
- Drenaje
- - - Red Vial
- ▭ Polígono del proyecto
- ▭ Cuenca hidrográfica
- ▭ Límite de Corregimientos
- ▭ Límite de Capacidad Agrológica

Cobertura Boscosa y Uso del Suelo 2012

- Arroz
- Bosque latifoliado mixto secundario
- Infraestructura
- Pasto
- Rastrojo y vegetación arbustiva

Notas:

1. El polígono del proyecto se dibujó en base a las coordenadas proporcionadas.
2. El proyecto se ubica fuera de los límites del SINAP.
3. El proyecto se ubica en la cuenca hidrográfica No. 134 (Río Grande).

Capacidad Agrológica

- IV
- Arable, muy severas limitaciones en la selección de plantas, requiere un manejo muy cuidadoso o ambas cosas.

Sistema de Referencia Espacial:
Sistema Geodésico Mundial de 1984
Proyección Universal Transversal de Mercator
Zona 17 Norte

Ministerio de Ambiente
Dirección de Información Ambiental
Departamento de Geomática

Fuente:
- Instituto Nacional de Estadística y Censo
- Ministerio de Ambiente
- Imagen ESRI
- Expediente: DRCC-IF-048-2023