

CORREGIMIENTO DE CHITRÉ (CAB), DISTRITO DE CHITRÉ, PROVINCIA DE HERRERA - PROYECTO CASA DE ORACIÓN

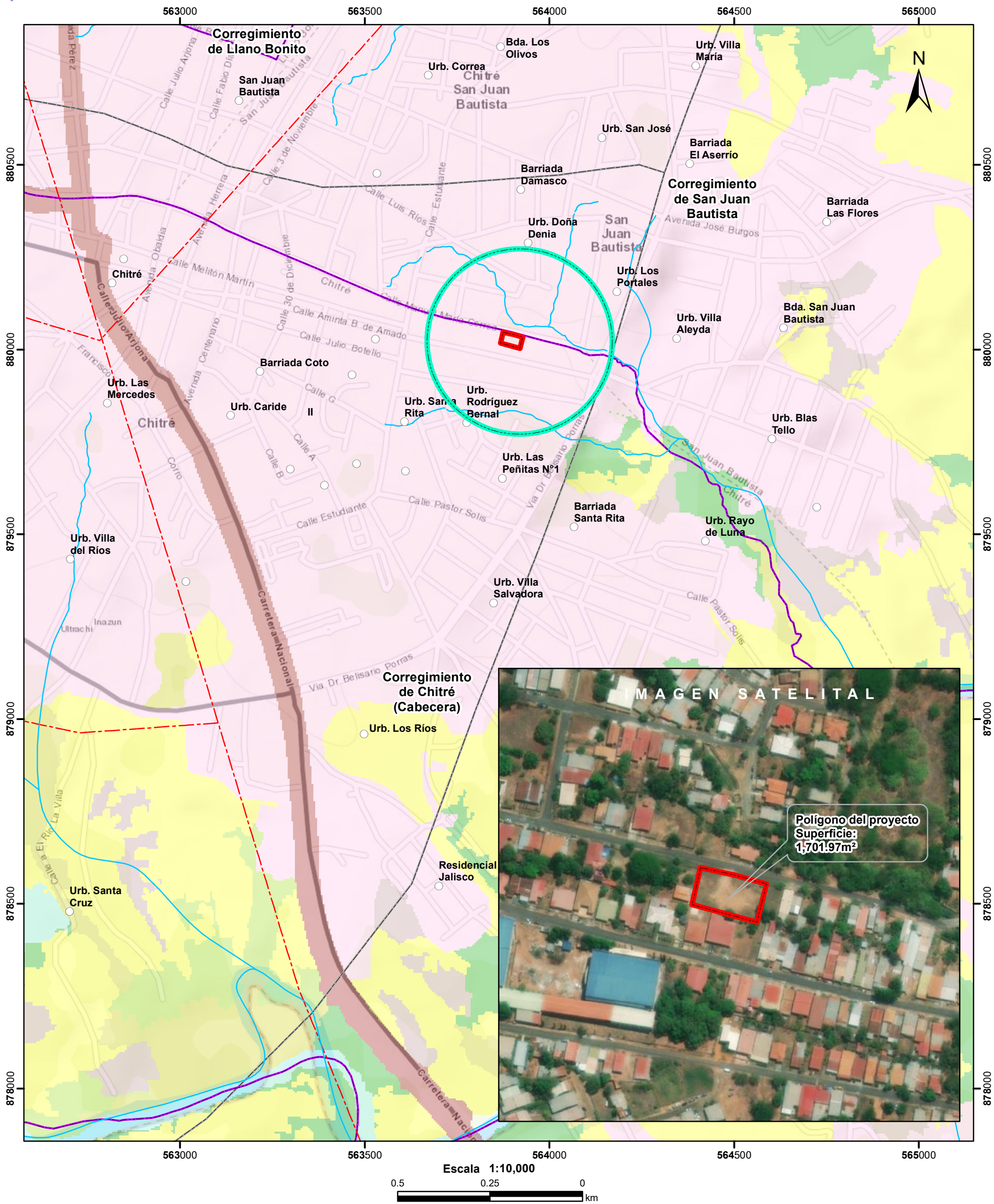

- Lugares Poblados
- Drenaje
- - - Red Vial
- ▭ Polígono del proyecto
- ▭ Cuenca hidrográfica
- ▭ Límite de Corregimientos
- ▭ Límite de Capacidad Agrológica

Cobertura Boscosa y Uso del Suelo 2012

- ▭ Afloramiento rocoso y tierra desnuda
- ▭ Arroz
- ▭ Bosque latifoliado mixto secundario
- ▭ Infraestructura
- ▭ Maíz
- ▭ Pasto
- ▭ Rastrojo y vegetación arbustiva
- ▭ Superficie de agua
- ▭ Área poblada

Notas:

- El polígono del proyecto se dibujó en base a las coordenadas proporcionadas.
- El proyecto se ubica fuera de los límites del SINAP.
- El proyecto se ubica en la cuenca hidrográfica No.128 (Río La Villa).

Capacidad Agrológica

- ▭ Arable, algunas limitaciones en la selección de las plantas, requiere conservación moderada.

Sistema de Referencia Espacial:
Sistema Geodésico Mundial de 1984
Proyección Universal Transversal de Mercator
Zona 17 Norte

Ministerio de Ambiente
Dirección de Información Ambiental
Departamento de Geomática

Fuente:
- Instituto Nacional de Estadística y Censo
- Ministerio de Ambiente
- Imagen ESRI
- Expediente: DRHE-I-F-30-2023