

PROVINCIA DE VERAGUAS, DISTRITO DE LA MESA, CORREGIMIENTO DE SAN BARTOLO
PROYECTO DEEIA-0704-0711-2023 CATEGORÍA II DENOMINADO "DISEÑO Y CONSTRUCCIÓN:
SUBESTACIÓN ELÉCTRICA DE SAN BARTOLO"

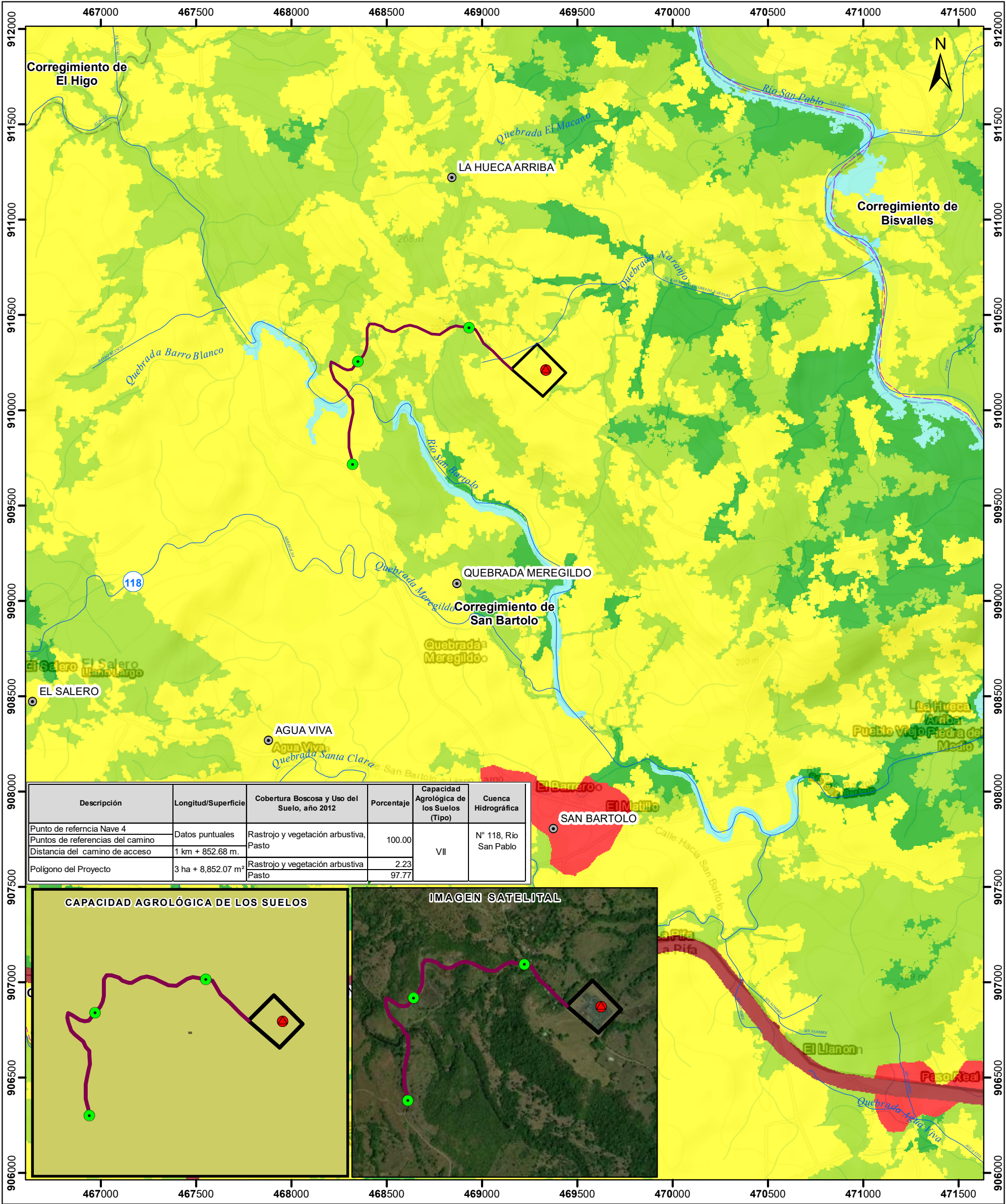

Escala 1:20,000
0.5 0.25 0 Kilometers

LEYENDA

DEEIA-0704-0711-2023

Descripcion

- Punto de referencia Nave 4
- Punto de referencia del camino
- Referencia del camino
- Polígono del proyecto

Cobertura Boscosa y Uso de Suelo 2012

- Bosque latifoliado mixto secundario
- Infraestructura
- Pasto
- Rastrojo y vegetación arbustiva
- Superficie de agua
- Área poblada

Nota:

- El proyecto se ubica fuera de los límites del SINAP
- El Proyecto se ubica en la cuenca N° 118

Sistema de Referencia Espacial:
Sistema Geodésico Mundial de 1984
Proyección Universal Transversal de Mercator
Zona 17 Norte

Ministerio de Ambiente
Dirección de Información Ambiental
Departamento de Geomática

Fuentes:
- Instituto Nacional de Estadística y Censo
- Ministerio de Ambiente
- Imagen ESRI
- Memorando DEEIA-0704-0711-2023