

PLANTA ARQUITECTÓNICA
ESCALA 1:75

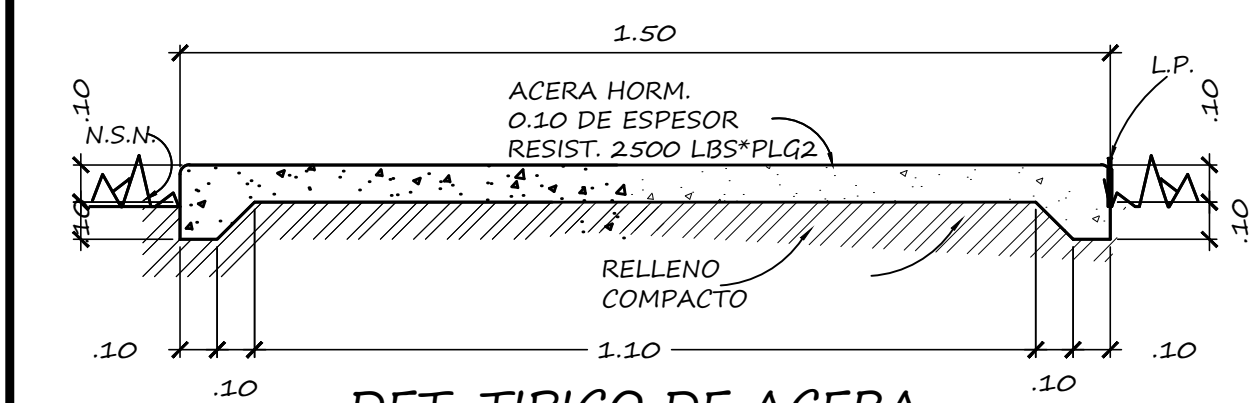

DET. TÍPICO DE ACERA
ESCALA 1:20

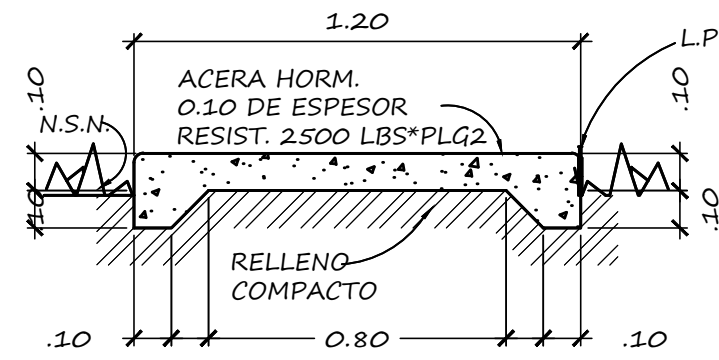

DET. TÍPICO DE ACERA
ESCALA 1:20

NOMENCLATURA
N.S.N - NIVEL DE SUELO NATURAL
N.P - NIVEL DE PISO
N.P.A - NIVEL DE PISO ACABADO
N.P.R - NIVEL DE PISO RÚSTICO
N.C.R - NIVEL DE CIELO RASO
N.S.V - NIVEL SUPERIOR DE VIGA
N.D.L - NIVEL DE LOSA
N.S.C - NIVEL SUPERIOR DE COLUMNA
A.V.D - EN AMBAS DIRECCIONES
A/C - AMBAS CARAS
E.P.P - ESCOGIDO POR PROPIETARIO

NOTA:
EL ÁREA DE ALMACENAJE NO SERÁ UTILIZADO PARA SUSTANCIAS INFLAMABLES. SE UTILIZARÁ PARA GUARDAR ARTÍCULOS E IMPLEMENTOS DE COCINA Y DEMÁS ENSERES.
EL ALMACENAMIENTO SERA EN GONDOLAS DE 2.60 m DE ALTO PEGADAS A LA PARED.

ÁREAS DE CONSTRUCCIÓN	
ÁREA ABIERTA:	54.45 m ²
ÁREA CERRADA:	382.45 m ²
ÁREA TOTAL:	439.90 m ²

NOTA:
EL SISTEMA DE GAS SERA CON TANQUE LPG DE 250 GAL.

ÁREAS EXTERNAS	
ESTACIONAMIENTOS:	282.80 m ²

NOTA:
LAS PAREDES SUBIRAN HASTA ALCANZAR LA ALTURA DE TECHO, PARA QUE ACTUEN COMO BARRERA CORTA FUEGO

CUADRO DE ACABADOS				
AMBIENTE	PAREDES	CIELORASO	PISO	OBSERVACIONES
ÁREA DE COMENSALES	MUROS DE 1.00 DE ALTO DE BLOQUES DE 4" REP. LISO + PINTURA A/C	ESTRUCTURA VISTA	BALDOSA	-ALTURA DE CIELO RASO 2.80 m
COCINA	AZULEJOS A 0.60 DE ALTURA A PARTIR DEL SOBRE DE COCINA RESTO DE BLOQUES DE 4" + PINTURA	SUSPENDIDO	BALDOSA ANTIDESLIZANTE	
ÁREA DE ALMACENAJE	BLOQUES DE 4" REP. LISO + PINTURA A/C	SUSPENDIDO	BALDOSA	
OFICINA	BLOQUES DE 4" REP. LISO + PINTURA A/C	SUSPENDIDO	BALDOSA	
BAÑOS	AZULEJOS A 1.80 DE ALTURA RESTO DE BLOQUES DE 4" + PINTURA A/C	SUSPENDIDO	BALDOSA ANTIDESLIZANTE	
ÁREA DE ASEO	BLOQUES DE 4" REP. LISO + PINTURA A/C	SUSPENDIDO	BALDOSA ANTIDESLIZANTE	
VESTIDOR	BLOQUES DE 4" REP. LISO + PINTURA A/C	SUSPENDIDO	BALDOSA ANTIDESLIZANTE	

CUADRO DE PUERTAS					
TIPO	ANCHO	ALTO	BISAGRAS	CANTIDAD	OTROS
P-1	1.00	2.15	3	4	DE SEGURIDAD ABATIBLE
P-2	1.00	2.15	3	1	DE MADERA ABATIBLE
P-3	0.70	2.15	3	4	DE MADERA ABATIBLE

NOTA: TODAS LAS MEDIDAS DE LAS PUERTAS SERAN VERIFICADAS EN LA OBRA POR EL CONTRATISTA E INSPECTOR.

CUADRO DE VENTANAS					
TIPO	ANCHO	ALTO	ANTEPECHO	UBICACION	OBSERVACIONES
V-1	2.77	0.40	1.75	COCINA	5 DE PERSIANAS
V-2	0.70	0.40	1.75	BAÑOS, ÁREA DE ASEO	13 DE PERSIANAS
V-3	1.00	0.95	1.20	COCINA	13 VANOS PARA ENTRADA Y SALIDA DE PLATOS

NOTA: TODAS LAS MEDIDAS DE LAS VENTANAS SERAN VERIFICADAS EN LA OBRA.

CLASIFICACION DE OCUPACION SEGÚN NFPA 101	
CLASIFICACIÓN DE LA OCUPACIÓN: MÚLTIPLE	
CLASIFICACIÓN DEL RIESGO DE LOS CONTENIDOS: RIESGO ORDINARIO	
RESTAURANTE	
*USO: REUNIÓN PÚBLICA	
* CARGA DE OCUPANTES SEGÚN TABLA 7.3.1.2	
252.10 m ² /1.4 m ² / persona= 180 PERSONAS	
COCINA	
*USO: COCINA	
* CARGA DE OCUPANTES SEGÚN TABLA 7.3.1.2	
55.00 m ² /9.3 m ² / persona= 6 PERSONAS	
ALMACENAMIENTO	
*USO: ALMACENAMIENTO	
* CARGA DE OCUPANTES SEGÚN TABLA 7.3.1.2	
N/A	
OFICINA	
*USO: NEGOCIOS	
* CARGA DE OCUPANTES SEGÚN TABLA 7.3.1.2	
13.20m ² /1.4= 9 PERSONAS	

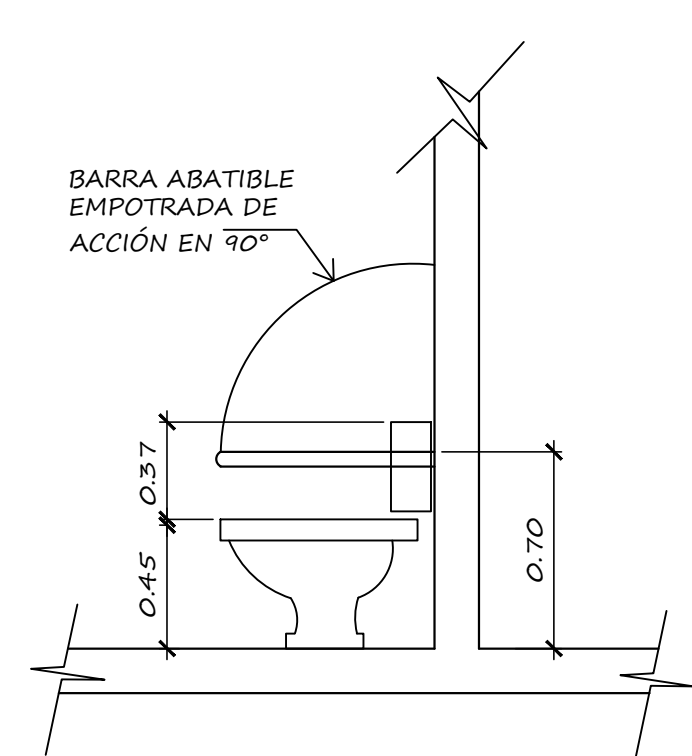

DETALLE DE ACCESORIOS
ESCALA 1:25

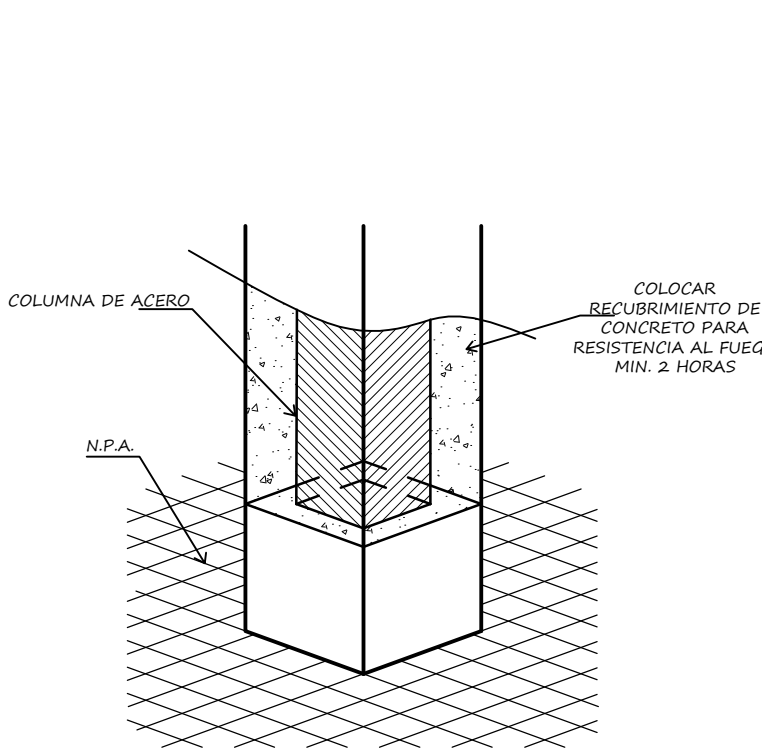

DETALLE DE PROTECCION DE PERFILES O COLUMNAS
ESCALA 1: 33 1/3

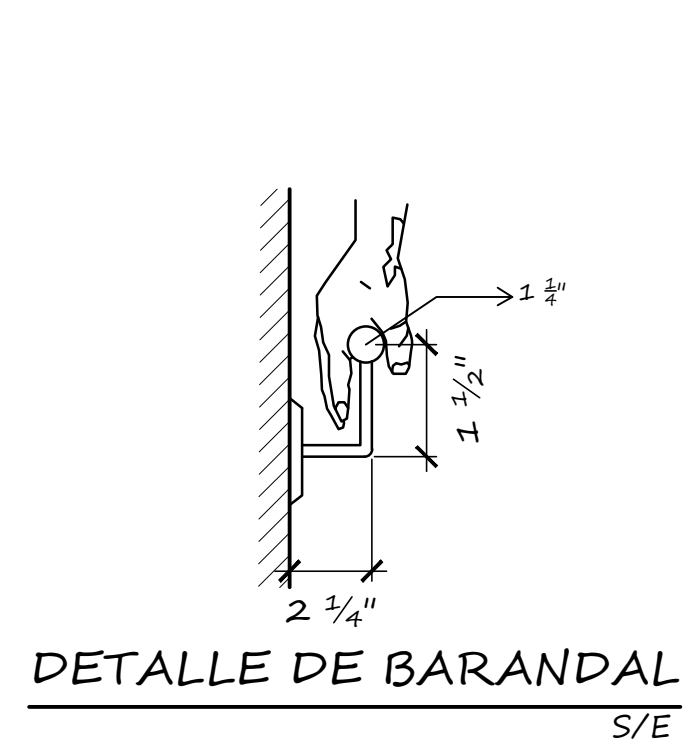

DETALLE DE BARANDAL
S/E

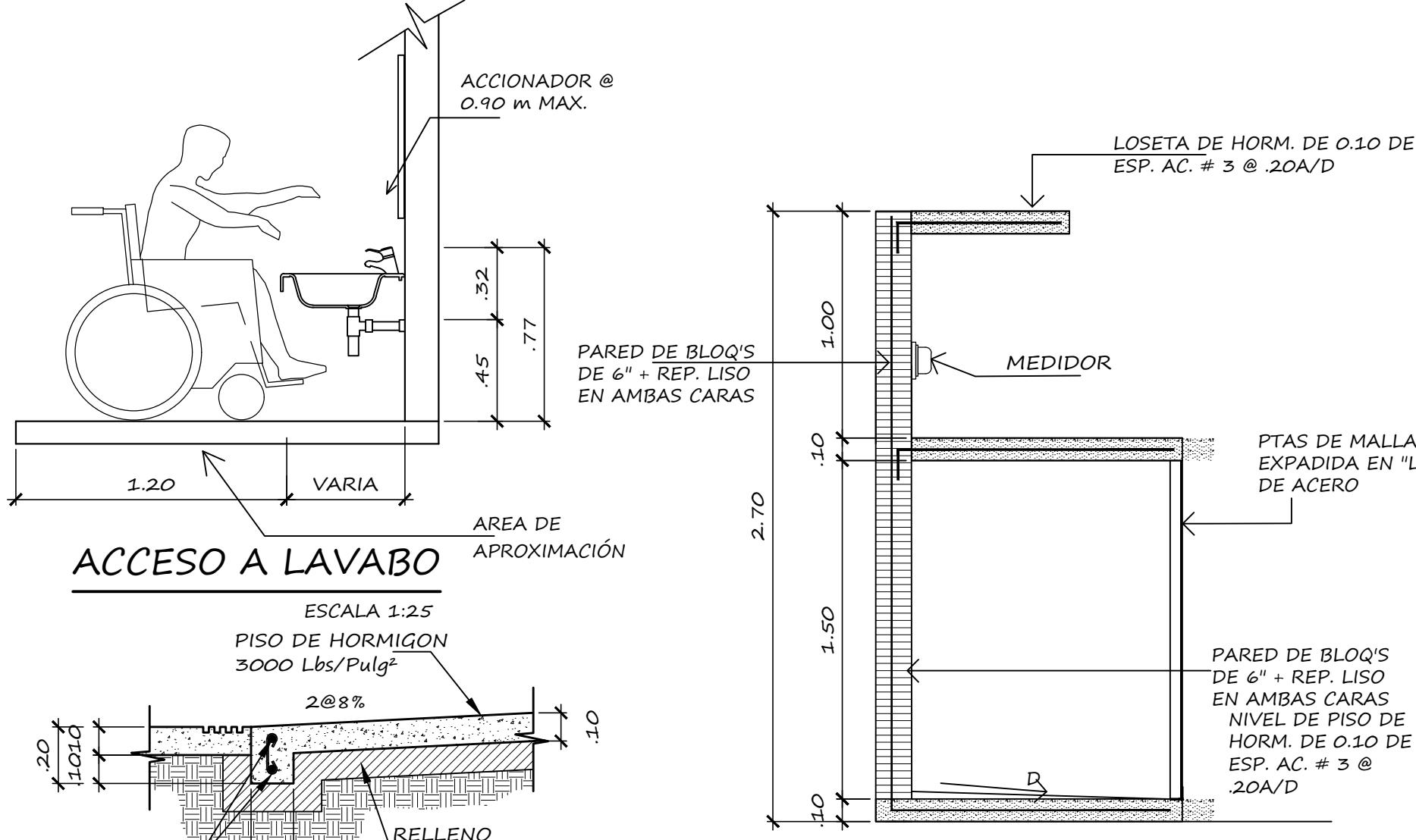

SECCIÓN DE TINAQUERAS
ESCALA 1:20

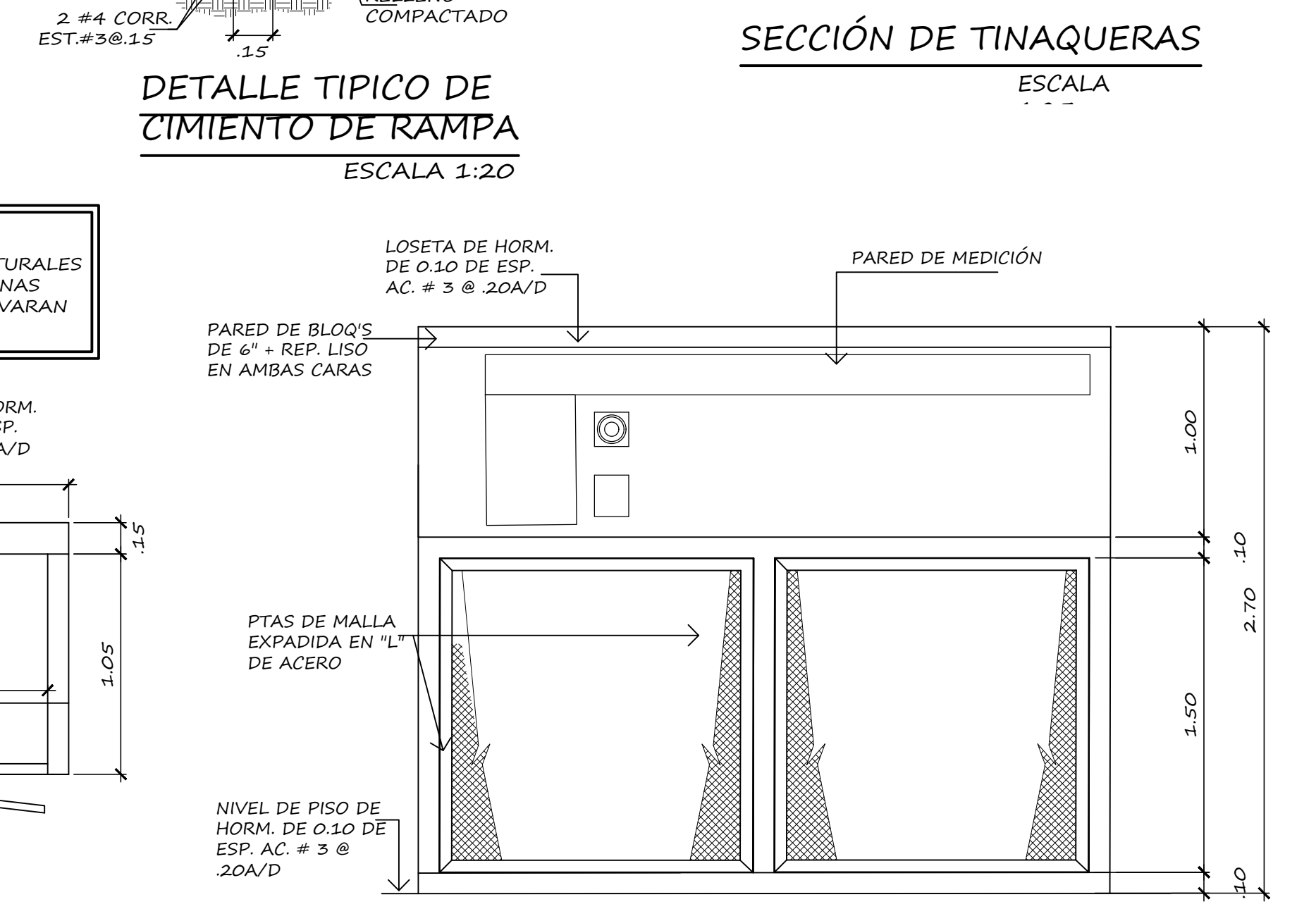

ELEVACIÓN DE TINAQUERAS
ESCALA 1:25

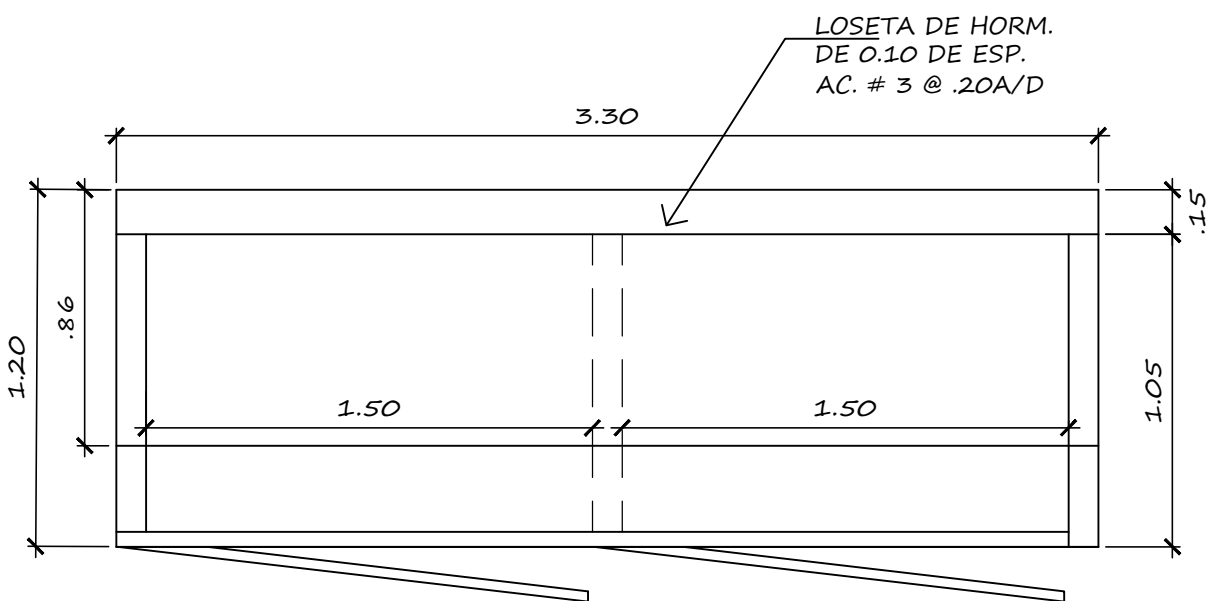

PLANTA DE TINAQUERAS
ESCALA 1:25

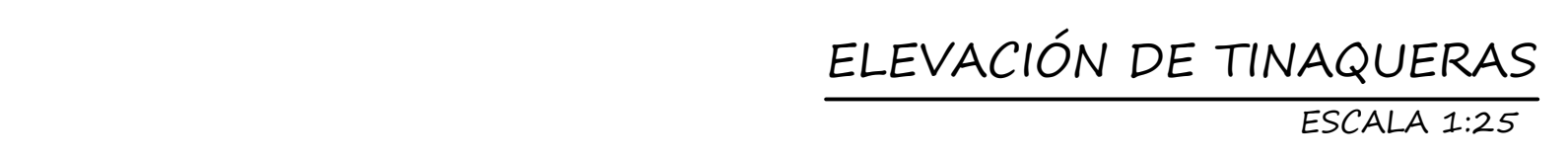

DETALLE DE TINAQUERAS
ESCALA 1:25

D D D D D	DIOGENES CAMARGO A R Q U I T E C T O			
	PROPIEDAD DE: XIUDI WEN CÉDULA: E-8-98924		ANTEPROYECTO: RESTAURANTE	CONTENIDO: -PLANTA ARQUITECTÓNICA -CUADRO DE ACABADOS -CUADRO DE PUERTAS -CUADRO DE VENTANAS -DETALLES
	UBICACION: VEREDA N°1, CORREGIMIENTO DE DAVID DISTRITO DE DAVID , PROVINCIA DE CHIRIQUÍ			
	CALCULO ESTRUCTURAL: ING. ARNULFO ANGUIZOLA		DISEÑO: ARQ. DIOGENES CAMARGO	PROPIETARIO: _____
	PLOMERIA TEC. ARQUIMEDES MORALES			
	ELECTRICIDAD ING. MARTÍN SANJUR		APROBADO: _____	FECHA: MAYO 2023
	DIBUJO: ARQ. YASMINA GONZÁLEZ			
	ING. MUNICIPAL		ESCALAS: INDICADAS	HOJA: 2 DE 4

DDDD