



ANEXO No. 1

CERTIFICADO DE REGISTRO PÚBLICO DE LA EMPRESA Y DE LA PROPIEDAD,  
COPIA DE CÉDULA DEL REPRESENTANTE LEGAL.



**REPÚBLICA DE PANAMÁ**  
**TRIBUNAL ELECTORAL**

**Henry James**  
**Faarup Humbert**

NOMBRE USUAL:  
FECHA DE NACIMIENTO: 20-FEB-1990  
LUGAR DE NACIMIENTO: PANAMÁ, PANAMÁ  
SEXO: M TIPO DE SANGRE: O+  
EXPEDIDA: 04-MAR-2016 EXPIRA: 04-MAR-2026

8-833-685

*Henry Faarup*

Yo, LIC. RAÚL IVÁN CASTILLO SANJUR, Notario  
Público Décimo del Circuito de Panamá, con Cédula  
No. 4-157-725

**CERTIFICO:**

Que he cotejado detenida y minuciosamente esta  
copia fotostática con su original que se me  
presentó y la he encontrado en su todo conforme.

Panamá, 17 DIC. 2018

Testigos Testigos

*[Signature]*

LIC. RAÚL IVÁN CASTILLO SANJUR  
Notario Público Décimo





## Registro Público de Panamá

No. 1629630

FIRMADO POR: IRASEMA EDITH  
CASTRO MUÑOZ  
FECHA: 2018.11.29 09:56:05 -05:00  
MOTIVO: SOLICITUD DE PUBLICIDAD  
LOCALIZACION: PANAMA, PANAMA

Este documento ha sido firmado con firma electrónica calificada por IRASEMA EDITH CASTRO MUÑOZ.



La autenticidad de este documento puede ser verificada en el Servicio Web de Verificación: <<https://www.registro-publico.gob.pa>>

### CERTIFICADO DE PROPIEDAD

#### DATOS DE LA SOLICITUD

ENTRADA 477366/2018 (0) DE FECHA 26/11/2018. (IC)

#### DATOS DEL INMUEBLE

(INMUEBLE) PANAMÁ CÓDIGO DE UBICACIÓN 8723, FOLIO REAL N° 239195 (F)  
LOTE A, CORREGIMIENTO ERNESTO CORDOBA, DISTRITO PANAMÁ, PROVINCIA PANAMÁ  
UBICADO EN UNA SUPERFICIE INICIAL DE 1 ha 5686 m<sup>2</sup> 54.8 dm<sup>2</sup> Y CON UNA SUPERFICIE ACTUAL O RESTO  
LIBRE DE 1 ha 5686 m<sup>2</sup> 54.8 dm<sup>2</sup> ----- NÚMERO DE PLANO: 80816-95225 .

#### TITULAR(ES) REGISTRAL(ES)

PORTA NORTE INVESTMENTS S.A. TITULAR DE UN DERECHO DE PROPIEDAD  
ADQUIRIDA EN PERMUTA DESDE EL 08 DE SEPTIEMBRE DE 2017.

#### GRAVÁMENES Y OTROS DERECHOS REALES VIGENTES

QUE SOBRE ESTA FINCA A LA FECHA NO CONSTA GRAVAMEN INSCRITO VIGENTE .

#### ENTRADAS PRESENTADAS QUE SE ENCUENTRAN EN PROCESO

ENTRADA 242706/2018 (0) DE FECHA 13/06/2018 11:46:08 AM NOTARIA NO. 10 PANAMÁ. SERVICIO  
DERECHOS DE CALIFICACIÓN, SERVICIO DERECHOS DE CALIFICACIÓN

LA PRESENTE CERTIFICACIÓN SE OTORGA EN PANAMÁ EL DÍA JUEVES, 29 DE NOVIEMBRE DE  
2018 09:49 AM, POR EL DEPARTAMENTO DE CERTIFICADOS DEL REGISTRO PÚBLICO DE PANAMÁ,  
PARA LOS EFECTOS LEGALES A QUE HAYA LUGAR.

NOTA: ESTA CERTIFICACIÓN PAGÓ DERECHOS POR UN VALOR DE 30.00 BALBOAS CON EL NÚMERO DE  
LIQUIDACIÓN 1401979515

Identificador Electrónico: C7C31C1E-052D-4808-8BDE-DDA08B5EEDF0  
Registro Público de Panamá - Vía España, frente al Hospital San Fernando  
Apartado Postal 0830 - 1596 Panamá, República de Panamá - (507)501-6000

Página: 1 de 1



## Registro Público de Panamá

No. 1629629

FIRMADO POR: IRASEMA EDITH CASTRO MUÑOZ  
FECHA: 2018.11.29 10:06:45 -05:00  
MOTIVO: SOLICITUD DE PUBLICIDAD  
LOCALIZACION: PANAMA, PANAMA

Este documento ha sido firmado con firma electrónica calificada por IRASEMA EDITH CASTRO MUÑOZ.



La autenticidad de este documento puede ser verificada en el Servicio Web de Verificación: <<https://www.registro-publico.gob.pa>>

### CERTIFICADO DE PROPIEDAD

#### DATOS DE LA SOLICITUD

ENTRADA 477373/2018 (0) DE FECHA 26/11/2018. (IC)

#### DATOS DEL INMUEBLE

(INMUEBLE) PANAMÁ CÓDIGO DE UBICACIÓN 8723, FOLIO REAL Nº 269444 (F)  
BARRIADA VILLA LOBOS DENTRAS DEL CLUB DE GOL , CORREGIMIENTO ERNESTO CORDOBA, DISTRITO PANAMÁ, PROVINCIA PANAMÁ,  
UBICADO EN UNA SUPERFICIE INICIAL DE 2 ha 158 m<sup>2</sup> 18.55 dm<sup>2</sup> Y CON UNA SUPERFICIE ACTUAL O RESTO LIBRE DE 5 ha 7809 m<sup>2</sup> 1926 cm<sup>2</sup>

#### TITULAR(ES) REGISTRAL(ES)

PORTA NORTE INVESTMENTS S.A. TITULAR DE UN DERECHO DE PROPIEDAD  
ADQUIRIO DESDE EL 08 DE SEPTIEMBRE DE 2017.

#### GRAVÁMENES Y OTROS DERECHOS REALES VIGENTES

CONSTITUCIÓN DE HIPOTECA DE BIEN INMUEBLE: DADA EN PRIMERA HIPOTECA Y ANTICRESIS HIPOTECA Y ANTICRESIS A FAVOR DE BANCO GENERAL, S.A. POR LA SUMA DE TRES MILLONES CUATROCIENTOS CATORCE MIL BALBOAS (B/. 3,414,000.00) Y POR UN PLAZO DE 60 MESES UNA TASA EFECTIVA DE 5.75% UN INTERÉS ANUAL DE 5.50% . INSCRITO EL DÍA MIÉRCOLES, 24 DE ENERO DE 2018 EN EL NÚMERO DE ENTRADA 18619/2018 (0).

#### ENTRADAS PRESENTADAS QUE SE ENCUENTRAN EN PROCESO

ENTRADA 242706/2018 (0) DE FECHA 13/06/2018 11:46:08 AM NOTARIA NO. 10 PANAMÁ. SERVICIO DERECHOS DE CALIFICACIÓN, SERVICIO DERECHOS DE CALIFICACIÓN

LA PRESENTE CERTIFICACIÓN SE OTORGA EN PANAMÁ EL DÍA JUEVES, 29 DE NOVIEMBRE DE 2018 10:02 AM, POR EL DEPARTAMENTO DE CERTIFICADOS DEL REGISTRO PÚBLICO DE PANAMÁ, PARA LOS EFECTOS LEGALES A QUE HAYA LUGAR.

NOTA: ESTA CERTIFICACIÓN PAGÓ DERECHOS POR UN VALOR DE 30.00 BALBOAS CON EL NÚMERO DE LIQUIDACIÓN 1401979510

Identificador Electrónico: 71BE2659-B80E-4A32-93FD-EF86263E309D  
Registro Público de Panamá - Vía España, frente al Hospital San Fernando  
Apartado Postal 0830 - 1596 Panamá, República de Panamá - (507)501-6000

Página: 1 de 1



## Registro Público de Panamá

No. 1629628

FIRMADO POR: IRASEMA EDITH  
CASTRO MUÑOZ  
FECHA: 2018.11.29 10:13:10 -05:00  
MOTIVO: SOLICITUD DE PUBLICIDAD  
LOCALIZACION: PANAMA, PANAMA

Este documento ha sido firmado con firma electrónica calificada por IRASEMA EDITH CASTRO MUÑOZ.



La autenticidad de este documento puede ser verificada en el Servicio Web de Verificación: <https://www.registro-publico.gob.pa>

### CERTIFICADO DE PROPIEDAD

#### DATOS DE LA SOLICITUD

ENTRADA 477383/2018 (0) DE FECHA 26/11/2018.

#### DATOS DEL INMUEBLE

(INMUEBLE) PANAMÁ CÓDIGO DE UBICACIÓN 8723, FOLIO REAL Nº 30149720  
LOTE D, CORREGIMIENTO ERNESTO CORDOBA, DISTRITO PANAMÁ, PROVINCIA PANAMÁ  
UNA SUPERFICIE INICIAL DE 4,428.1m<sup>2</sup> Y CON UNA SUPERFICIE ACTUAL O RESTO LIBRE DE 4,428.1m<sup>2</sup>  
NÚMERO DE PLANO: 80816-134394.

#### TITULAR(ES) REGISTRAL(ES)

PORTA NORTE INVESTMENTS S.A. TITULAR DE UN DERECHO DE PROPIEDAD  
ADQUIRIDA EN PERMUTA DESDE EL 08 DE SEPTIEMBRE DE 2017.

#### GRAVÁMENES Y OTROS DERECHOS REALES VIGENTES

QUE SOBRE ESTA FINCA A LA FECHA NO CONSTA GRAVAMEN INSCRITO VIGENTE .

#### ENTRADAS PRESENTADAS QUE SE ENCUENTRAN EN PROCESO

ENTRADA 242706/2018 (0) DE FECHA 13/06/2018 11:46:08 AM NOTARIA NO. 10 PANAMÁ. SERVICIO  
DERECHOS DE CALIFICACIÓN, SERVICIO DERECHOS DE CALIFICACIÓN

LA PRESENTE CERTIFICACIÓN SE OTORGA EN PANAMÁ EL DÍA JUEVES, 29 DE NOVIEMBRE DE  
2018 10:09 AM, POR EL DEPARTAMENTO DE CERTIFICADOS DEL REGISTRO PÚBLICO DE PANAMÁ,  
PARA LOS EFECTOS LEGALES A QUE HAYA LUGAR.

NOTA: ESTA CERTIFICACIÓN PAGÓ DERECHOS POR UN VALOR DE 30.00 BALBOAS CON EL NÚMERO DE  
LIQUIDACIÓN 1401979528

Identificador Electrónico: BF212B22-CAB2-42DA-AB82-507587B77F77  
Registro Público de Panamá - Vía España, frente al Hospital San Fernando  
Apartado Postal 0830 - 1596 Panamá, República de Panamá - (507)501-6000

Página: 1 de 1





## Registro Público de Panamá

No. 1629631

FIRMADO POR: GLADYS EVELIA  
JONES CASTILLO  
FECHA: 2018.11.26 13:03:30 -05:00  
MOTIVO: SOLICITUD DE PUBLICIDAD  
LOCALIZACION: PANAMA, PANAMA

*Glady E. Jones*

Este documento ha sido firmado con firma electrónica calificada por GLADYS EVELIA JONES CASTILLO.



La autenticidad de este documento puede ser verificada en el Servicio Web de Verificación: <<https://www.registro-publico.gob.pa>>

### CERTIFICADO DE PERSONA JURÍDICA

CON VISTA A LA SOLICITUD  
477361/2018 (0) DE FECHA 26/11/2018  
QUE LA SOCIEDAD

PORTA NORTE INVESTMENTS S.A.

TIPO DE SOCIEDAD: SOCIEDAD ANONIMA

SE ENCUENTRA REGISTRADA EN (MERCANTIL) FOLIO Nº 840342 (S) DESDE EL VIERNES, 01 DE AGOSTO DE 2014

- QUE LA SOCIEDAD SE ENCUENTRA VIGENTE

- QUE SUS CARGOS SON:

SUSCRIPTOR: QUIJANO INCORPORATORS ONE INC.

SUSCRIPTOR: QUIJANO INCORPORATORS TWO INC.

AGENTE RESIDENTE: QUIJANO & ASOCIADOS

DIRECTOR / PRESIDENTE: JOSE ALEJANDRO ROJAS PARDINI SANTACOLOMA

DIRECTOR / SECRETARIO: HENRY JAMES FAARUP HUMBERT

DIRECTOR / TESORERO: RAFAEL JOSE SABONGE VILAR

DIRECTOR / VOCAL: MANUEL RAUL ARIAS VALLARINO

DIRECTOR / VOCAL: CESAR MAURICIO ROJAS PARDINI

DIRECTOR / VOCAL: HENRY JOSEPH FAARUP MAUAD

- QUE LA REPRESENTACIÓN LEGAL LA EJERCERÁ:

EL REPRESENTANTE LEGAL DE LA SOCIEDAD SERA EL PRESIDENTE O EN SU

DEFECTO, LA PERSONA QUE DESIGNE LA JUNTA DIRECTIVA.

EL REPRESENTANTE LEGAL SERA EL PRESIDENTE Y EN SU AUSENCIA SERA REEMPLAZADO POR EL SECRETARIO Y EN AUSENCIA DE ESTE SERA REEMPLAZADO POR EL TESORERO O VOCAL

- QUE SU CAPITAL ES DE 10,000.00 DÓLARES AMERICANOS

- DETALLE DEL CAPITAL:

EL CAPITAL AUTORIZADO DE LA SOCIEDAD CONSISTE EN DIEZ MIL DOLARES

10,000.00 DIVIDIDO EN CIENTO ACCIONES COMUNES CON VALOR A LA PAR DE CIENTO

DOLARES CADA UNA, LAS ACCIONES PODRAN EMITIRSE ÚNICAMENTE DE FORMA NOMINATIVA.

ACCIONES: NOMINATIVAS

- QUE SU DURACIÓN ES PERPETUA

- QUE SU DOMICILIO ES PANAMÁ, DISTRITO PANAMÁ, PROVINCIA PANAMÁ

### ENTRADAS PRESENTADAS QUE SE ENCUENTRAN EN PROCESO

NO HAY ENTRADAS PENDIENTES.

EXPEDIDO EN LA PROVINCIA DE PANAMÁ EL LUNES, 26 DE NOVIEMBRE DE 2018 A LAS 01:03 PM.

NOTA: ESTA CERTIFICACIÓN PAGÓ DERECHOS POR UN VALOR DE 30.00 BALBOAS CON EL NÚMERO DE LIQUIDACIÓN 1401979523

Identificador Electrónico: D58F4575-5749-48D6-BE68-E7005639118A  
Registro Público de Panamá - Vía España, frente al Hospital San Fernando  
Apartado Postal 0830 - 1596 Panamá, República de Panamá - (507)501-6000

Página: 1 de 1



ANEXO No. 2  
DOCUMENTOS LEGALES.



Panamá, 29 de octubre de 2018

Licenciada

Idelsa E. Botello Rojas

Directora Regional de Panamá Norte

Ministerio de Ambiente

E. S. D.



Licenciada Botello:

Por este medio hago entrega formal del Estudio de Impacto Ambiental Categoría I del proyecto "MARGINALES DE ACCESO PORTA NORTE", a desarrollarse en el corregimiento de Ernesto Córdoba, distrito y provincia de Panamá, para el trámite correspondiente.

Tipo de Proyecto: "DISPOSICIÓN DE DESECHOS".

El alcance del Estudio de Impacto Ambiental comprende el desarrollo de todas las actividades que conlleva la construcción de calles marginales de acceso, a ubicarse en parte de servidumbre de la vía Panamá Norte y en las Fincas (INMUEBLE) PANAMÁ, CÓDIGO DE UBICACIÓN 8723, FOLIO REAL 239195 (F), (INMUEBLE) PANAMÁ, CÓDIGO DE UBICACIÓN 8723, FOLIO REAL 269444 (F) e (INMUEBLE) PANAMÁ, CÓDIGO DE UBICACIÓN 8723, FOLIO REAL 30149720 (F) de la sección de propiedad Provincia de Panamá, del Registro Público, con el objetivo de analizar los impactos que se puedan generar en sus cuatro etapas de desarrollo: planificación, construcción, operación y abandono, para así proponer las medidas que se deben analizar para minimizar los impactos negativos. Como contenido cuenta con un Resumen Ejecutivo, Introducción, Información General, Descripción del proyecto, Descripción del Ambiente Físico, Biológico, Socioeconómico, Identificación de los Impactos Ambientales, un Plan de Manejo Ambiental, la lista de los consultores ambientales, Conclusiones, Bibliografía y Anexos.

#### **Estudio de Impacto Ambiental Categoría I**

Cantidad de Páginas

#### **Consultores Ambientales**

1. Lic. Kleveer Espino, registro IRC-067-07
2. Lic. Gladys Caballero, registro IRC- IRC-083-09

#### **Nombre del promotor:**

PORTA NORTE INVESTMENTS, S.A., sociedad Registrada en (Mercantil) Folio N° 840342 (S), del Registro Público de Panamá, REPRESENTANTE LEGAL HENRY JAMES FAARUP HUMBERT., con cédula de identidad personal N° 8-833-685

#### **Persona a Contactar:**

Bolívar Zambrano Z., cédula 7-84-2599, correo electrónico, [bzambranoz@cwpanama.net](mailto:bzambranoz@cwpanama.net) teléfono 6072 2828.

Agradeciéndole de antemano por la atención brindada

HENRY JAMES FAARUP HUMBERT  
Representante Legal  
PORTA NORTE INVESTMENTS, S.A.





El Suscrito, **LCDO. HERMES ARIEL ORTEGA BENITEZ**  
Notario Público Primero, del Circuito de Panamá,  
con Cédula No. 8-384-920,

**CERTIFICO:**

Que dada la certeza de la identidad de la (s)  
persona (s) que firma (firmaron) el presente  
documento su (s) firma (s) es (son) auténtica (s)  
(Art. 1736 C.C. Art. 835 C.J.)

Panamá,

**11 ENE 2019**

  
\_\_\_\_\_  
Testigo Testigo  
**LCDO. HERMES ARIEL ORTEGA BENITEZ**  
Notario Público Primero





REPUBLICA DE PANAMA  
PAPEL NOTARIAL  
NOTARIA DECIMA DEL CIRCUITO DE PANAMA

-----DECLARACIÓN JURADA-----

- En la Ciudad de Panamá, Capital de la República y Cabecera del Circuito Notarial del mismo nombre, a los diecisiete (17) días del mes de diciembre del año dos mil dieciocho (2018), ante mí LICENCIADO RAÚL IVÁN CASTILLO SANJUR, Notario Público Décimo del Circuito Notarial de Panamá, portador de la cédula de identidad personal número cuatro - ciento cincuenta y siete - setecientos veinticinco (4-157-725), comparece personalmente HENRY JAMES FAARUP HUMBERT, varón, panameño, soltero, mayor de edad, portador del pasaporte número ocho- ochocientos treinta y tres- seiscientos ochenta y cinco (8-833-685), con domicilio en Calle 50, edificio PH TORRE 50, oficina N°10, con teléfono 202-3333, actuando en representación, de PORTA NORTE INVESTMENTS, S.A. sociedad panameña, que se encuentra registrada en el folio Número ochocientos cuarenta mil trescientos cuarenta y dos (840342) de la Sección de Micropelícula Mercantil del Registro Público, promotor del proyecto denominado "MARGINALES DE ACCESO PORTA NORTE", a desarrollarse en parte de servidumbre y sobre las fincas (INMUEBLES) PANAMÁ, CÓDIGO DE UBICACIÓN 8723, FOLIO REAL 239195 (F), (INMUEBLE) PANAMÁ, CÓDIGO DE UBICACIÓN 8723, FOLIO REAL 269444 (F) e (INMUEBLE) PANAMÁ, CÓDIGO DE UBICACIÓN 8723, FOLIO REAL 30149720 (F). de la sección de propiedad Provincia de Panamá, del Registro Público, quien autoriza por escrito el uso de dicha finca para el desarrollo de este proyecto, por este medio y bajo la gravedad de juramento, DECLARO Y CONFIRMO que la información aquí expresada es verdadera y que el Proyecto antes mencionado, se ajusta a la normativa ambiental y que el mismo genera impactos ambientales no significativos de acuerdo a los criterios de protección ambiental regulados en el artículo veintitrés (23) del Decreto Ejecutivo número ciento veintitrés (123) de catorce (14) de agosto de dos mil nueve (2009), modificado por el Decreto Ejecutivo número ciento cincuenta y cinco (155) de cinco (5) de agosto de dos mil once (2011) y por el Decreto Ejecutivo novecientos setenta y cinco (975) de veintitrés (23) de agosto de dos mil doce (2012) por el cual se Reglamenta el Capítulo Segundo (II) del Título Cuarto (IV) de la Ley número cuarenta y uno (41) de uno (1) de junio de

129794 2018





ANEXO No. 3  
ESQUEMA DE LOS ACCESOS Y SEGUNDO BOULEVARD.



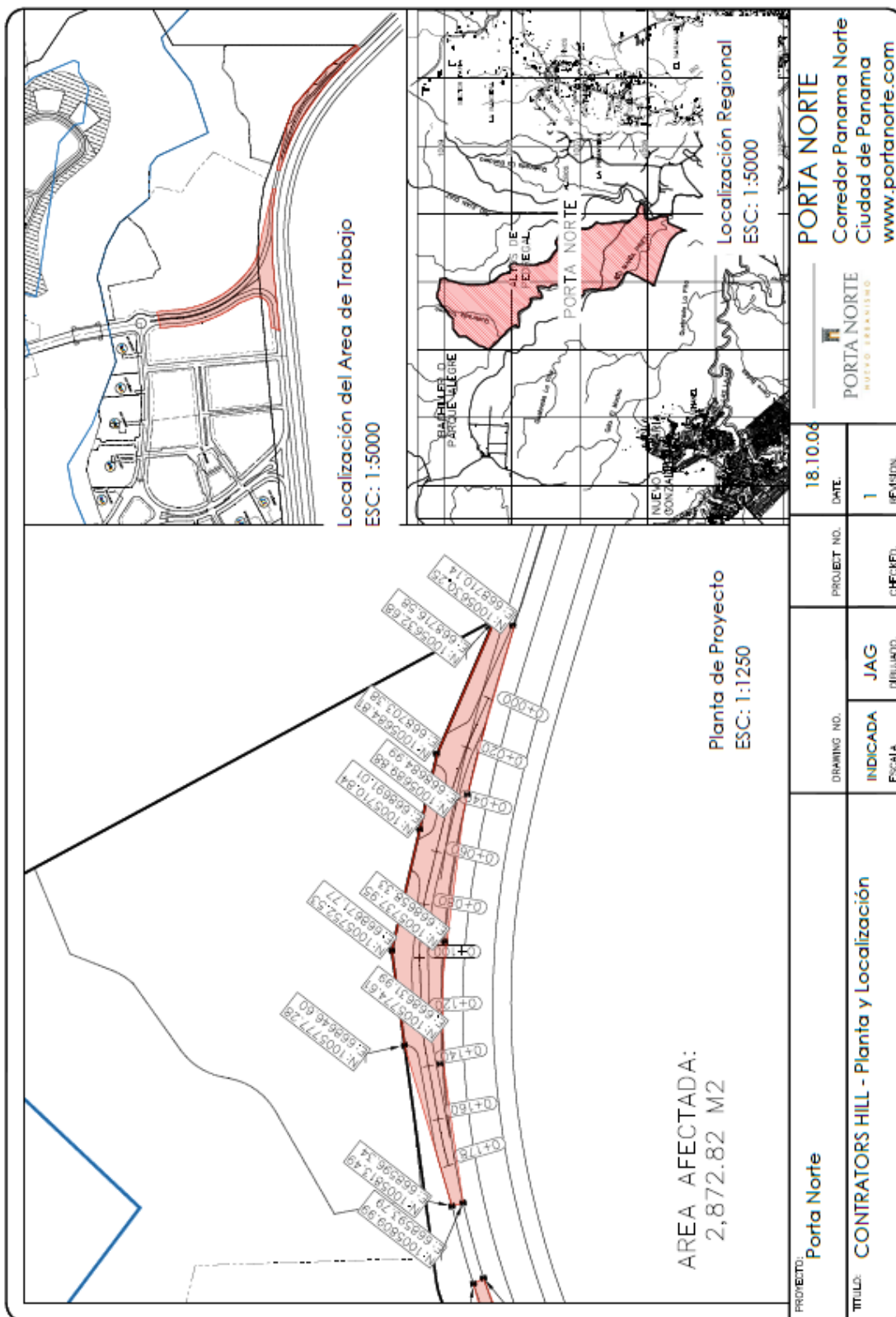



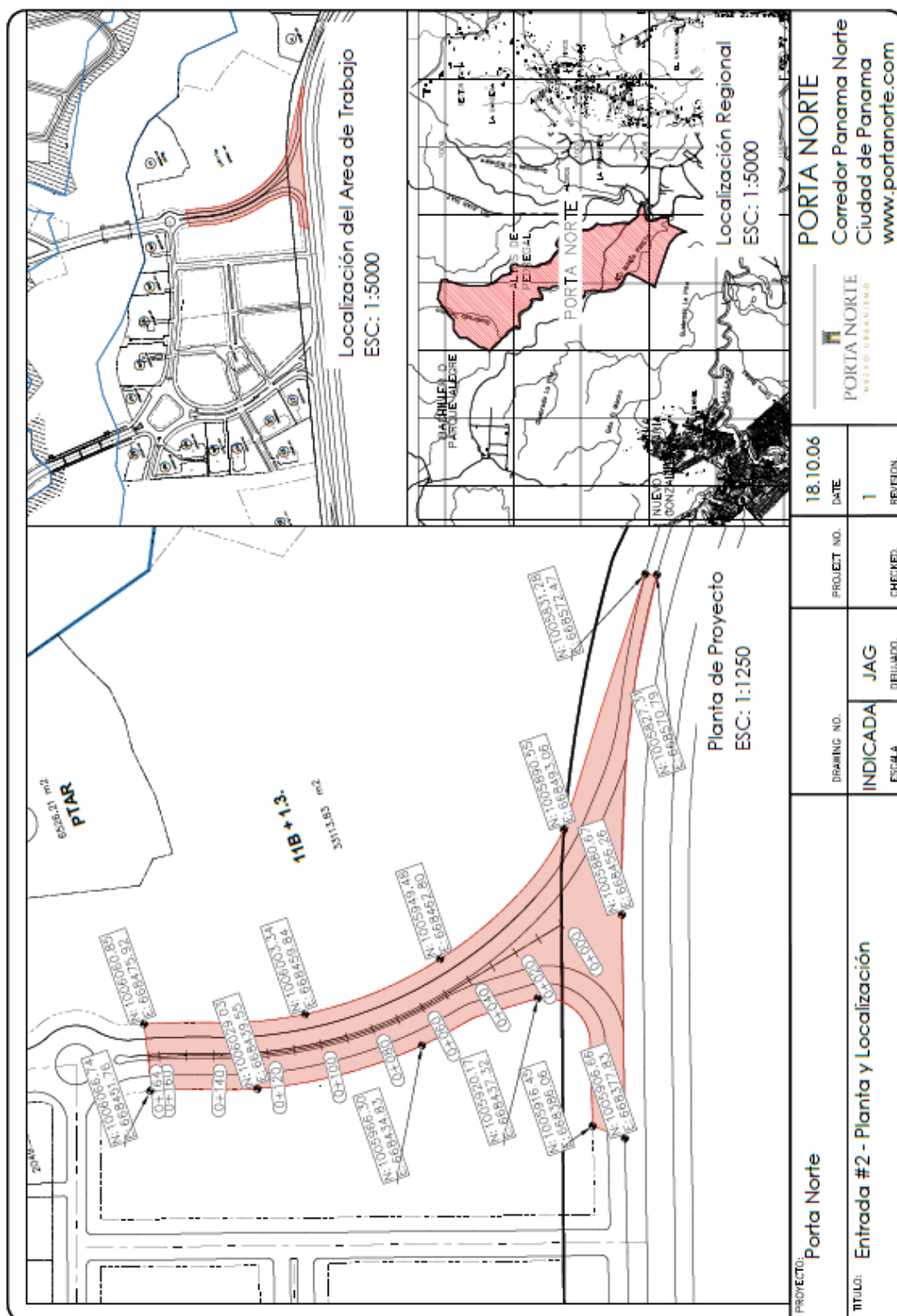



## ANEXO No. 4 ENCUESTAS



ENCUESTA DE ESTUDIO DE IMPACTO AMBIENTAL  
PROMOTOR: PORTA NORTE INVESTMENTS, S.A.  
"MARGINALES DE ACCESO PORTA NORTE"

Fecha: 09-1-19 Lugar: Panamá Norte

1. Sector:  
Residente: ☐ Trabajador en el área: ☒
2. Sexo: Masculino ☒ Femenino ☐
3. Edad De 18-30 años ☒ De 31-50 ☐ De 51 a 65 ☐  
Más de 65 ☐
4. ¿Qué tiempo tiene de residir / trabajar en esta comunidad?  
0 a 1 año ☐ 2 a 5 años ☒ 6 a 10 años ☐ Más de 10 años ☐
5. Educación: Primaria ☐ Secundaria ☒ Universitaria ☐
6. Conoce Usted este proyecto?  
SI ☐ NO ☒
7. ¿Cómo consideraría el proyecto para el área?  
Positivo ☒ Negativo ☐ No sabe ☐
8. Estaría de acuerdo con que se ejecute este proyecto?  
Si estaría de acuerdo ☒ No estaría de Acuerdo ☐ Necesito más información ☐
9. Cuáles problemas ambientales considera usted que este proyecto generaría?  
\_\_\_\_\_  
\_\_\_\_\_  
\_\_\_\_\_  
\_\_\_\_\_
10. Cuáles son los beneficios que espera dará este proyecto a la comunidad?  
Empleomanía ☒ Aprovechamiento racional de la t ☐  
Otro: \_\_\_\_\_



ECUESTA DE ESTUDIO DE IMPACTO AMBIENTAL  
PROMOTOR: PORTA NORTE INVESTMENTS, S.A.  
"MARGINALES DE ACCESO PORTA NORTE"

Fecha: 09-1-19. Lugar: Ciudad Guaymas, Sonora

1. Sector:  
Residente: ☐ Trabajador en el área: ☒
2. Sexo: Masculino ☒ Femenino ☐
3. Edad De 18-30 años ☐ De 31-50 ☒ De 51 a 65 ☐  
Más de 65 ☐
4. ¿Qué tiempo tiene de residir / trabajar en esta comunidad?  
0 a 1 año ☒ 2 a 5 años ☐ 6 a 10 años ☐ Más de 10 años ☐
5. Educación: Primaria ☒ Secundaria ☐ Universitaria ☐
6. Conoce Usted este proyecto?  
SI ☐ NO ☒
7. ¿Cómo consideraría el proyecto para el área?  
Positivo ☒ Negativo ☐ No sabe ☐
8. Estaría de acuerdo con que se ejecute este proyecto?  
Si estaría de acuerdo ☒ No estaría de Acuerdo ☐ Necesito más información ☐
9. Cuáles problemas ambientales considera usted que este proyecto generaría?  
\_\_\_\_\_  
\_\_\_\_\_  
\_\_\_\_\_  
\_\_\_\_\_
10. Cuáles son los beneficios que espera dará este proyecto a la comunidad?  
Empleomanía ☒ Aprovechamiento racional de la tierra ☐  
Otro: \_\_\_\_\_



ECUESTA DE ESTUDIO DE IMPACTO AMBIENTAL  
PROMOTOR: PORTA NORTE INVESTMENTS, S.A.  
"MARGINALES DE ACCESO PORTA NORTE"

Fecha: 09-1-19 Lugar: Unión Panamericana Norte

1. Sector: ☐ Residente: ☐ Trabajador en el área: ☒
2. Sexo: Masculino ☒ Femenino ☐
3. Edad De 18-30 años ☐ De 31-50 ☒ De 51 a 65 ☐  
Más de 65 ☐
4. ¿Qué tiempo tiene de residir / trabajar en esta comunidad?  
0 a 1 año ☒ 2 a 5 años ☐ 6 a 10 años ☐ Más de 10 años ☐
5. Educación: Primaria ☐ Secundaria ☒ Universitaria ☐
6. Conoce Usted este proyecto?  
SI ☐ NO ☒
7. ¿Cómo consideraría el proyecto para el área?  
Positivo ☒ Negativo ☐ No sabe ☐
8. Estaría de acuerdo con que se ejecute este proyecto?  
Si estaría de acuerdo ☒ No estaría de Acuerdo ☐ Necesito más información ☐
9. Cuáles problemas ambientales considera usted que este proyecto generaría?  
\_\_\_\_\_  
\_\_\_\_\_  
\_\_\_\_\_  
\_\_\_\_\_
10. Cuáles son los beneficios que espera dará este proyecto a la comunidad?  
Empleomanía ☒ Aprovechamiento racional dela t ☐  
Otro: \_\_\_\_\_





ECUESTA DE ESTUDIO DE IMPACTO AMBIENTAL  
PROMOTOR: PORTA NORTE INVESTMENTS, S.A.  
"MARGINALES DE ACCESO PORTA NORTE"

Fecha: 09-1-19 Lugar: Vía Paraná Norte

1. Sector: ☐ Residente: ☐ Trabajador en el área: ☒
2. Sexo: Masculino ☒ Femenino ☐
3. Edad De 18-30 años ☐ De 31-50 ☒ De 51 a 65 ☐  
Más de 65 ☐
4. ¿Qué tiempo tiene de residir / trabajar en esta comunidad?  
0 a 1 año ☐ 2 a 5 años ☒ 6 a 10 años ☐ Más de 10 años ☐
5. Educación: Primaria ☐ Secundaria ☒ Universitaria ☐
6. Conoce Usted este proyecto?  
SI ☐ NO ☒
7. ¿Cómo consideraría el proyecto para el área?  
Positivo ☒ Negativo ☐ No sabe ☐
8. Estaría de acuerdo con que se ejecute este proyecto?  
Si estaría de acuerdo ☒ No estaría de Acuerdo ☐ Necesito más información ☐
9. Cuáles problemas ambientales considera usted que este proyecto generaría?  
\_\_\_\_\_  
\_\_\_\_\_  
\_\_\_\_\_  
\_\_\_\_\_
10. Cuáles son los beneficios que espera dará este proyecto a la comunidad?  
Empleomanía ☒ Aprovechamiento racional dela t ☐  
Otro: \_\_\_\_\_



ECUESTA DE ESTUDIO DE IMPACTO AMBIENTAL  
PROMOTOR: PORTA NORTE INVESTMENTS, S.A.  
"MARGINALES DE ACCESO PORTA NORTE"

Fecha: 09-1-19 Lugar: Minerías Norte

1. Sector:  
Residente: ☐ Trabajador en el área: ☒
2. Sexo: Masculino ☒ Femenino ☐
3. Edad De 18-30 años ☒ De 31-50 ☐ De 51 a 65 ☐  
Más de 65 ☐
4. ¿Qué tiempo tiene de residir / trabajar en esta comunidad?  
0 a 1 año ☒ 2 a 5 años ☐ 6 a 10 años ☐ Más de 10 años ☐
5. Educación: Primaria ☒ Secundaria ☐ Universitaria ☐
6. Conoce Usted este proyecto?  
SI ☐ NO ☒
7. ¿Cómo consideraría el proyecto para el área?  
Positivo ☒ Negativo ☐ No sabe ☐
8. Estaría de acuerdo con que se ejecute este proyecto?  
Si estaría de acuerdo ☒ No estaría de Acuerdo ☐ Necesito más información ☐
9. Cuáles problemas ambientales considera usted que este proyecto generaría?  
\_\_\_\_\_  
\_\_\_\_\_  
\_\_\_\_\_  
\_\_\_\_\_
10. Cuáles son los beneficios que espera dará este proyecto a la comunidad?  
Empleomanía ☒ Aprovechamiento racional dela t ☐  
Otro: \_\_\_\_\_



ENCUESTA DE ESTUDIO DE IMPACTO AMBIENTAL  
PROMOTOR: PORTA NORTE INVESTMENTS, S.A.  
"MARGINALES DE ACCESO PORTA NORTE"

Fecha: 09-1-19. Lugar: Vía Puavén Norte

1. Sector:  
Residente: ☐ Trabajador en el área: ☒
2. Sexo: Masculino ☒ Femenino ☐
3. Edad De 18-30 años ☒ De 31-50 ☐ De 51 a 65 ☐  
Más de 65 ☐
4. ¿Qué tiempo tiene de residir / trabajar en esta comunidad?  
0 a 1 año ☒ 2 a 5 años ☐ 6 a 10 años ☐ Más de 10 años ☐
5. Educación: Primaria ☒ Secundaria ☐ Universitaria ☐
6. Conoce Usted este proyecto?  
SI ☐ NO ☒
7. ¿Cómo consideraría el proyecto para el área?  
Positivo ☒ Negativo ☐ No sabe ☐
8. Estaría de acuerdo con que se ejecute este proyecto?  
Si estaría de acuerdo ☒ No estaría de Acuerdo ☐ Necesito más información ☐
9. Cuáles problemas ambientales considera usted que este proyecto generaría?  
\_\_\_\_\_  
\_\_\_\_\_  
\_\_\_\_\_  
\_\_\_\_\_
10. Cuáles son los beneficios que espera dará este proyecto a la comunidad?  
Empleomanía ☒ Aprovechamiento racional dela t ☐  
Otro: \_\_\_\_\_



ECUESTA DE ESTUDIO DE IMPACTO AMBIENTAL  
PROMOTOR: PORTA NORTE INVESTMENTS, S.A.  
"MARGINALES DE ACCESO PORTA NORTE"

Fecha: 09-1-19. Lugar: Mir Pauari Norte

1. Sector:  
Residente: ☐ Trabajador en el área: ☒
2. Sexo: Masculino ☒ Femenino ☐
3. Edad De 18-30 años ☐ De 31-50 ☒ De 51 a 65 ☐  
Más de 65 ☐
4. ¿Qué tiempo tiene de residir / trabajar en esta comunidad?  
0 a 1 año ☒ 2 a 5 años ☐ 6 a 10 años ☐ Más de 10 años ☐
5. Educación: Primaria ☒ Secundaria ☐ Universitaria ☐
6. Conoce Usted este proyecto?  
SI ☐ NO ☒
7. ¿Cómo consideraría el proyecto para el área?  
Positivo ☒ Negativo ☐ No sabe ☐
8. Estaría de acuerdo con que se ejecute este proyecto?  
Si estaría de acuerdo ☒ No estaría de Acuerdo ☐ Necesito más información ☐
9. Cuáles problemas ambientales considera usted que este proyecto generaría?  
\_\_\_\_\_  
\_\_\_\_\_  
\_\_\_\_\_  
\_\_\_\_\_
10. Cuáles son los beneficios que espera dará este proyecto a la comunidad?  
Empleomanía ☒ Aprovechamiento racional dela t ☐  
Otro: \_\_\_\_\_



ECUESTA DE ESTUDIO DE IMPACTO AMBIENTAL  
PROMOTOR: PORTA NORTE INVESTMENTS, S.A.  
"MARGINALES DE ACCESO PORTA NORTE"

Fecha: 09-1-19. Lugar: Vía Panamá Norte

1. Sector:  
Residente: ☐ Trabajador en el área: ☒
2. Sexo: Masculino ☒ Femenino ☐
3. Edad De 18-30 años ☐ De 31-50 ☒ De 51 a 65 ☐  
Más de 65 ☐
4. ¿Qué tiempo tiene de residir / trabajar en esta comunidad?  
0 a 1 año ☒ 2 a 5 años ☐ 6 a 10 años ☐ Más de 10 años ☐
5. Educación: Primaria ☐ Secundaria ☒ Universitaria ☐
6. Conoce Usted este proyecto?  
SI ☐ NO ☒
7. ¿Cómo consideraría el proyecto para el área?  
Positivo ☒ Negativo ☐ No sabe ☐
8. Estaría de acuerdo con que se ejecute este proyecto?  
Si estaría de acuerdo ☒ No estaría de Acuerdo ☐ Necesito más información ☐
9. Cuáles problemas ambientales considera usted que este proyecto generaría?  
\_\_\_\_\_  
\_\_\_\_\_  
\_\_\_\_\_  
\_\_\_\_\_
10. Cuáles son los beneficios que espera dará este proyecto a la comunidad?  
Empleomanía ☒ Aprovechamiento racional dela t ☐  
Otro: \_\_\_\_\_





ENCUESTA DE ESTUDIO DE IMPACTO AMBIENTAL  
PROMOTOR: PORTA NORTE INVESTMENTS, S.A.  
"MARGINALES DE ACCESO PORTA NORTE"

Fecha: 19-1-19. Lugar: Vía Panamericana Norte

1. Sector:  
Residente: ☐ Trabajador en el área: ☒
2. Sexo: Masculino ☒ Femenino ☐
3. Edad De 18-30 años ☐ De 31-50 ☐ De 51 a 65 ☒  
Más de 65 ☐
4. ¿Qué tiempo tiene de residir / trabajar en esta comunidad?  
0 a 1 año ☒ 2 a 5 años ☐ 6 a 10 años ☐ Más de 10 años ☐
5. Educación: Primaria ☒ Secundaria ☐ Universitaria ☐
6. Conoce Usted este proyecto?  
SI ☐ NO ☒
7. ¿Cómo consideraría el proyecto para el área?  
Positivo ☒ Negativo ☐ No sabe ☐
8. Estaría de acuerdo con que se ejecute este proyecto?  
Si estaría de acuerdo ☒ No estaría de Acuerdo ☐ Necesito más información ☐
9. Cuáles problemas ambientales considera usted que este proyecto generaría?  
\_\_\_\_\_  
\_\_\_\_\_  
\_\_\_\_\_  
\_\_\_\_\_
10. Cuáles son los beneficios que espera dará este proyecto a la comunidad?  
Empleomanía ☒ Aprovechamiento racional dela t ☐  
Otro: \_\_\_\_\_



ECUESTA DE ESTUDIO DE IMPACTO AMBIENTAL  
PROMOTOR: PORTA NORTE INVESTMENTS, S.A.  
"MARGINALES DE ACCESO PORTA NORTE"

Fecha: 09-1-19. Lugar: Barrio Norte

1. Sector:  
Residente: ☐ Trabajador en el área: ☒
2. Sexo: Masculino ☐ Femenino ☒
3. Edad De 18-30 años ☐ De 31-50 ☒ De 51 a 65 ☐  
Más de 65 ☐
4. ¿Qué tiempo tiene de residir / trabajar en esta comunidad?  
0 a 1 año ☐ 2 a 5 años ☒ 6 a 10 años ☐ Más de 10 años ☐
5. Educación: Primaria ☒ Secundaria ☐ Universitaria ☐
6. Conoce Usted este proyecto?  
SI ☐ NO ☒
7. ¿Cómo consideraría el proyecto para el área?  
Positivo ☐ Negativo ☒ No sabe ☐
8. Estaría de acuerdo con que se ejecute este proyecto?  
Si estaría de acuerdo ☐ No estaría de Acuerdo ☒ Necesito más información ☐
9. Cuáles problemas ambientales considera usted que este proyecto generaría?  
mucho tala  
\_\_\_\_\_  
\_\_\_\_\_  
\_\_\_\_\_
10. Cuáles son los beneficios que espera dará este proyecto a la comunidad?  
Empleomanía ☒ Aprovechamiento racional dela t ☐  
Otro: \_\_\_\_\_



ENCUESTA DE ESTUDIO DE IMPACTO AMBIENTAL  
PROMOTOR: PORTA NORTE INVESTMENTS, S.A.  
"MARGINALES DE ACCESO PORTA NORTE"

Fecha: 09-1-19 Lugar: Vía Panamericana Norte

1. Sector:  
Residente: ☐ Trabajador en el área: ☒
2. Sexo: Masculino ☒ Femenino ☐
3. Edad De 18-30 años ☒ De 31-50 ☐ De 51 a 65 ☐  
Más de 65 ☐
4. ¿Qué tiempo tiene de residir / trabajar en esta comunidad?  
0 a 1 año ☒ 2 a 5 años ☐ 6 a 10 años ☐ Más de 10 años ☐
5. Educación: Primaria ☐ Secundaria ☒ Universitaria ☐
6. Conoce Usted este proyecto?  
SI ☐ NO ☒
7. ¿Cómo consideraría el proyecto para el área?  
Positivo ☒ Negativo ☐ No sabe ☐
8. Estaría de acuerdo con que se ejecute este proyecto?  
Si estaría de acuerdo ☒ No estaría de Acuerdo ☐ Necesito más información ☐
9. Cuáles problemas ambientales considera usted que este proyecto generaría?  
\_\_\_\_\_  
\_\_\_\_\_  
\_\_\_\_\_  
\_\_\_\_\_
10. Cuáles son los beneficios que espera dará este proyecto a la comunidad?  
Empleomanía ☒ Aprovechamiento racional de la t ☐  
Otro: \_\_\_\_\_



ECUESTA DE ESTUDIO DE IMPACTO AMBIENTAL  
PROMOTOR: PORTA NORTE INVESTMENTS, S.A.  
"MARGINALES DE ACCESO PORTA NORTE"

Fecha: 09-12-19 Lugar: Via Barueri Norte

1. Sector:  
Residente: ☒ Trabajador en el área: ☐
2. Sexo: Masculino ☐ Femenino ☒
3. Edad De 18-30 años ☐ De 31-50 ☐ De 51 a 65 ☒  
Más de 65 ☐
4. ¿Qué tiempo tiene de residir / trabajar en esta comunidad?  
0 a 1 año ☐ 2 a 5 años ☐ 6 a 10 años ☒ Más de 10 años ☐
5. Educación: Primaria ☒ Secundaria ☐ Universitaria ☐
6. Conoce Usted este proyecto?  
SI ☐ NO ☒
7. ¿Cómo consideraría el proyecto para el área?  
Positivo ☐ Negativo ☐ No sabe ☒
8. Estaría de acuerdo con que se ejecute este proyecto?  
Si estaría de acuerdo ☐ No estaría de Acuerdo ☒ Necesito más información ☐
9. Cuáles problemas ambientales considera usted que este proyecto generaría?  
hala  
patio  
ruido
10. Cuáles son los beneficios que espera dará este proyecto a la comunidad?  
Empleomanía ☐ Aprovechamiento racional dela t ☐  
Otro: \_\_\_\_\_



ANEXO No. 5  
MAPA DE LOCALIZACIÓN REGIONAL.





# PROYECTO MARGINALES DE ACCESO PORTA NORTE PROMOTOR

PORTA NORTE INVESTMENTS S.A.

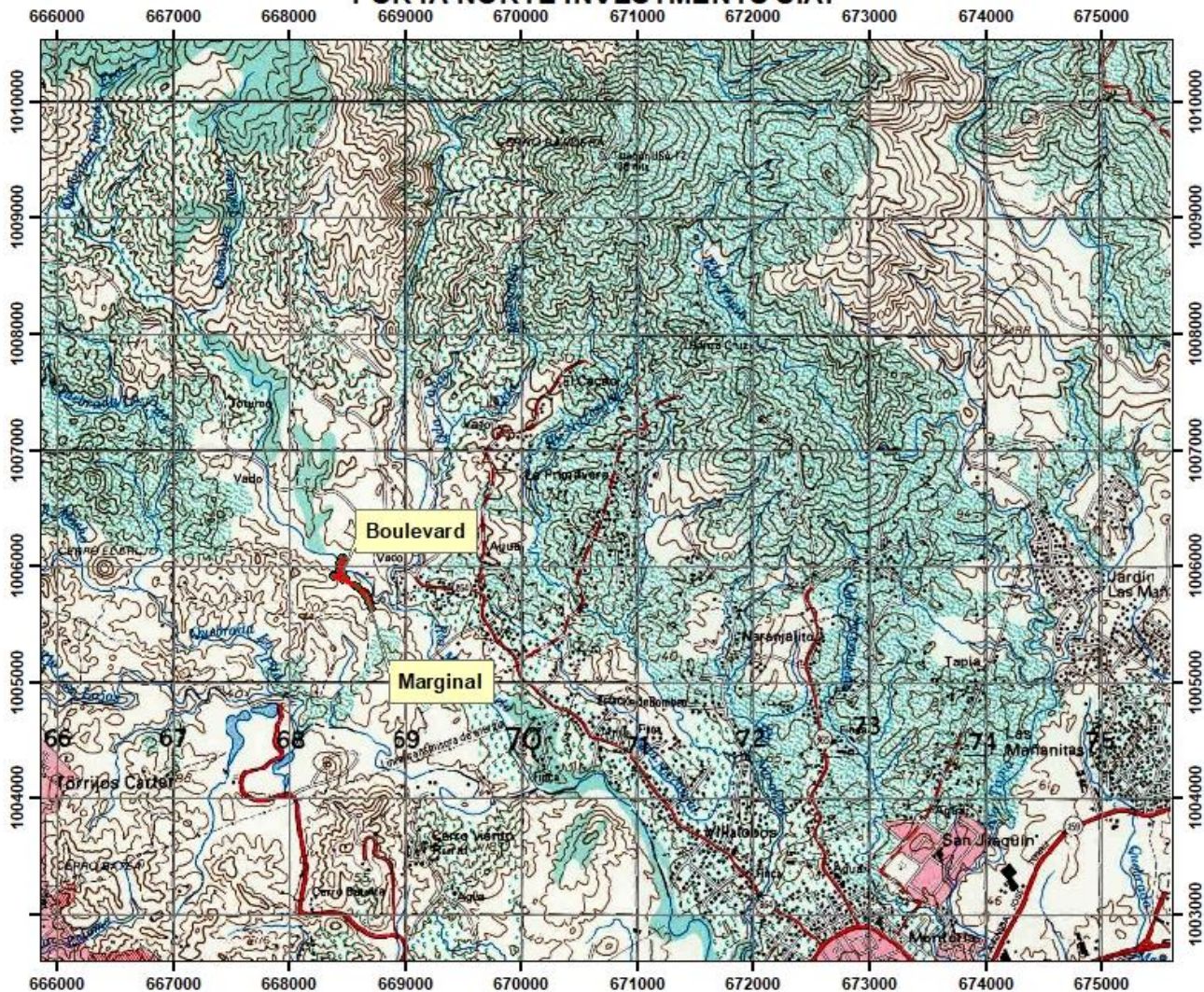

LOCALIZACIÓN REGIONAL

1:50000

DATUM GWS 84

PROYECCIÓN UNIVERSAL TRANSVERSA MERCATOR

ZONA 17 NORTE

0 45 90 180 270 360 450 Kilometros



Coordenadas Boulevard

ESTE	NORTE
666172.67	1007811.38
666193.06	1007860.55
666262.80	1007919.48
666359.88	1007973.34
666475.92	1008028.05
666511.76	1008066.74
666539.55	1008099.03
666534.83	1008066.30
666537.32	1008035.17
666586.06	1007916.05
666377.83	1007906.66
666156.26	1007883.67
666570.79	1007827.31

Coordenadas Marginal

ESTE	NORTE
666716.58	1007962.68
666703.38	1007964.81
666610.1	1007910.84
666571.77	1007912.53
666546.60	1007977.28
666506.34	10079813.40
666503.79	10079830.90
666519.95	10079746.1
66658.33	10079737.95
666564.95	10079680.88
666713.14	10079630.25