

MINISTERIO DE AMBIENTE
DIRECCION DE INFORMACION AMBIENTAL
Tel. 500-0855 – Ext. 6811/6048

MEMORANDO – DIAM – 1982 – 2023

PARA: DOMILUIS DOMÍNGUEZ E.
Director de Evaluación de Impacto Ambiental

DE: ALEX O DE GRACIA C.
Director de Información Ambiental

ASUNTO: Verificación de coordenadas

FECHA: 30 de noviembre de 2023



En atención al memorando DEEIA 0642-0310-2023, en seguimiento al Memorando DEEIA-0478-0507-2023 se solicita generar una Cartografía que permita determinar la ubicación del proyecto, correspondiente al Estudio de Impacto Ambiental categoría II, titulado "URBANIZACIÓN CIUDAD MALEK", cuyo promotor es INMOBILIARIA MALEK, S.A., le informamos que con los datos proporcionados se determinó lo siguiente:

Variables	Descripción
Polígono	Polígono del Proyecto superficie 15 ha + 1,126.5 m ² Etapa I superficie 9 ha + 7,503.79 m ² Etapa II superficie 3 ha + 6,347.49 m ² Etapa III superficie 1 ha + 7,456.63 m ² Obra en Cause superficie 144.18 m ²
Cobertura Boscosa y Uso de Suelo 2012	Área Poblada Bosque latifoliado mixto secundario Pasto
División Política Administrativa	Provincia: Chiriquí Distrito: David Corregimiento: David Sur
Capacidad Agrológica de los Suelos	Tipo: III
Sistema Nacional de Áreas Protegidas (SINAP)	Se encuentra fuera del Sinap

Atentamente,

Adj.: Mapa
AODGC/jmym
CC: Departamento de Geomática



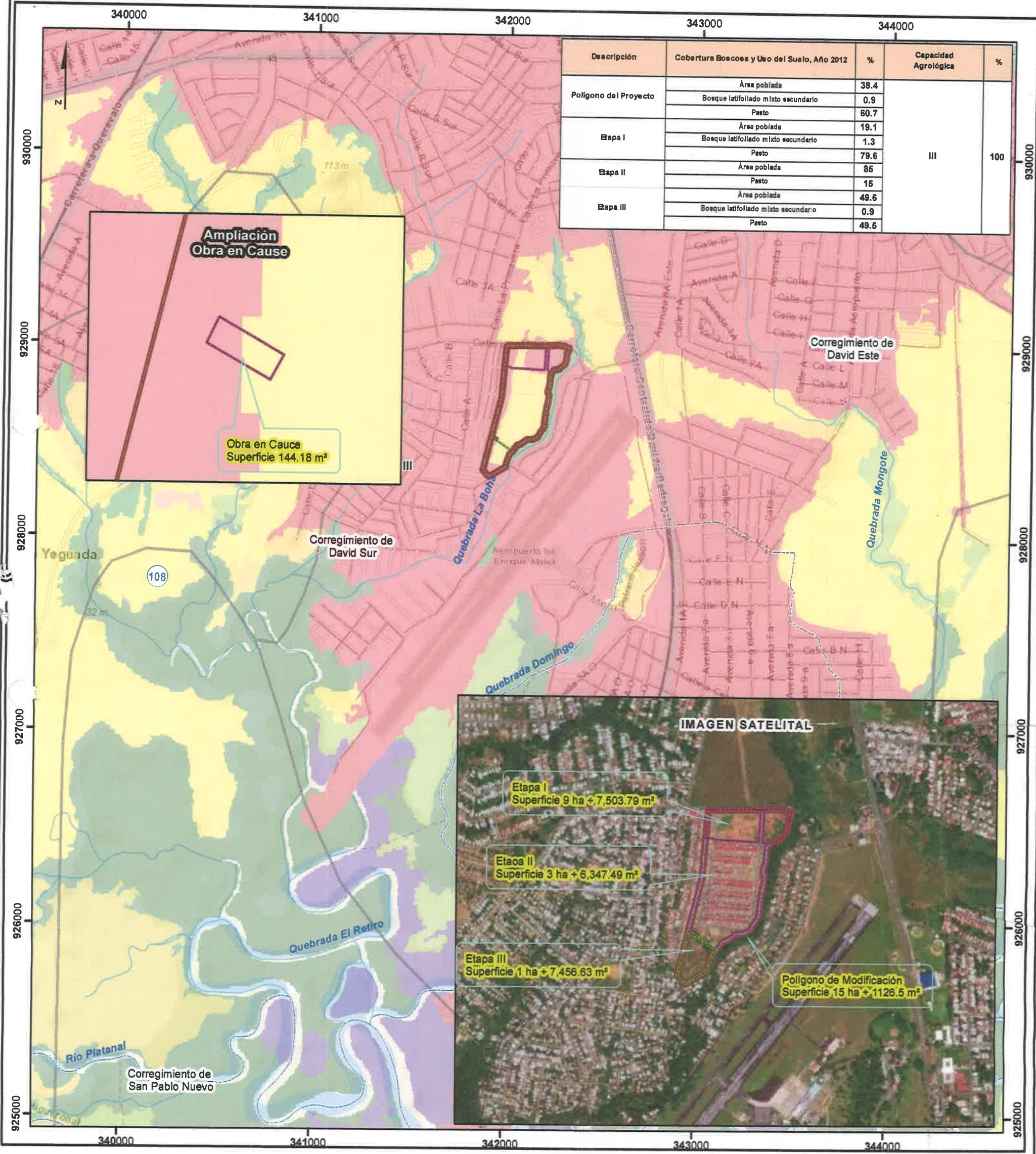

Escala 1:20,000

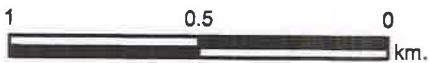

LEYENDA



- Lugares Poblados
- Red Vial
- Ríos y quebradas
- Etapa I
- Etapa II
- Etapa III
- Obra en Cause
- Polígono del Proyecto
- Limite de corregimiento
- Limite de Capacidad Agrológica

Nota:

- El proyecto se ubica fuera de los límites del SINAP.
- Los polígonos se encuentran en la cuenca 108 Río Chiriquí.
- Los datos se verificaron en base a las coordenadas suministradas.

Cobertura Boscosa y Uso del Suelo 2012

Clases

- Bosque latifoliado mixto secundario
- Pasto
- Rastrojo y vegetación arbustiva
- Superficie de agua
- Área poblada

Capacidad Agrológica

- Arable, severas limitaciones en la selección de las plantas, requiere conservación especial o ambas cosas.

Sistema de Referencia Espacial:
Sistema Geodésico Mundial de 1984
Proyección Universal Transversal de Mercator
Zona 17 Norte

Ministerio de Ambiente
Dirección de Información Ambiental
Departamento de Geomática

Fuentes:

- Instituto Nacional de Estadística y Censo
- Ministerio de Ambiente
- Imagen ESRI
- Memorando-DEEIA-0478-0507-2023
- DEEIA-0642-0310-2023