

MINISTERIO DE AMBIENTE
DIRECCION DE INFORMACION AMBIENTAL
Tel. 500-0855 – Ext. 6811/6048

MEMORANDO – DIAM – 2040 – 2023

PARA: DOMILUIS DOMÍNGUEZ E.
Director de Evaluación de Impacto Ambiental

DE: ALEX O. DE GRACIA C.
Director de Información Ambiental

ASUNTO: Verificación de coordenadas

FECHA: 11 de noviembre de 2023



En atención al memorando DEEIA-0749-2211-2023, donde se solicita generar una cartografía que permita determinar, la ubicación y superficie del proyecto, denominado "TERMINAL MARÍTIMA DE CARGA DE MATERIALES A GRANEL SOLIDOS DE BAHÍA LAS MINAS", cuyo promotor es TERMINAL GRÁNELERA BAHÍA LAS MINAS, S.A., le informamos que con los datos proporcionados se determinó lo siguiente:

Variables	Descripción
Polígono ubicación nueva PTAR N1	Superficie: 12 ha + 2,278.2 m ²
Puntos	Inspección arqueológica (Plataforma Marina), Calidad de aire, Ruido, Vibraciones, Área de Estudio para la fauna acuática.
División Política Administrativa	Provincia: Colón
	Distrito: Colón
	Corregimiento: Cativa
Cobertura Boscosa y Uso del Suelo, año 2012	No aplica
Capacidad Agrológica de los Suelos	Tipo: IV
Sistema Nacional de Áreas Protegidas (SINAP)	Fuera del SINAP

Atentamente,
Adj: Mapa
AODGC/cas/ym
CC: Departamento de Geomática



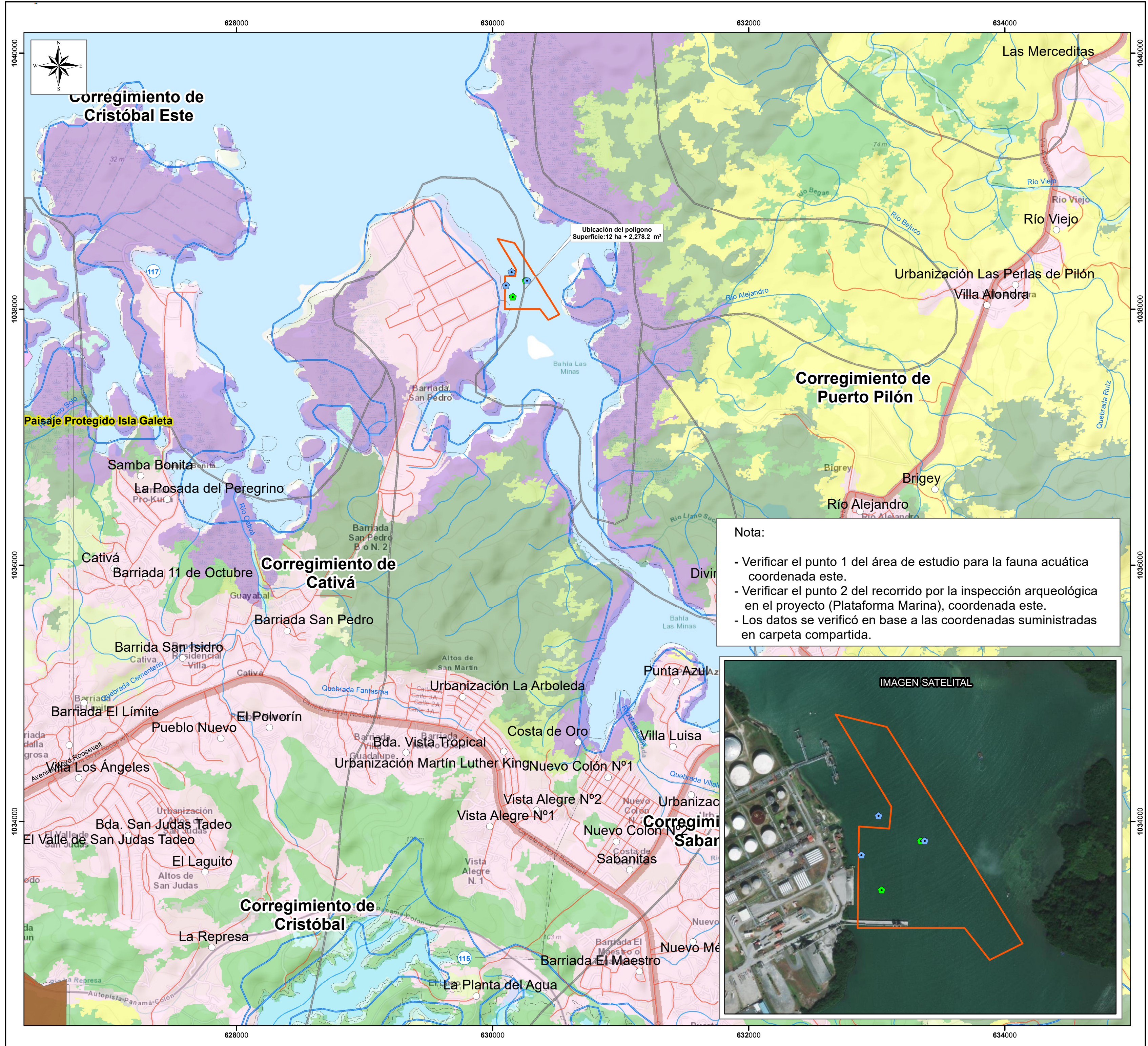

Nota:

- Verificar el punto 1 del área de estudio para la fauna acuática coordinada este.
- Verificar el punto 2 del recorrido por la inspección arqueológica en el proyecto (Plataforma Marina), coordinada este.
- Los datos se verificó en base a las coordenadas suministradas en carpeta compartida.



LEYENDA	
	Lugares Poblados
	Inspección arqueológica (Plataforma Marina)
	Calidad de aire, Ruido, Vibraciones
	Área de Estudio para la fauna acuática
	Ríos y quebradas
	Red vial
	Ubicación del Proyecto
	Capacidad agrológica
	Cuenca Hidrográfica
Capacidad Agrológica	
IV-Arable, muy severas limitaciones en la selección de plantas, requiere un manejo muy cuidadoso o ambas cosas.	
Cobertura Boscosa y Uso del Suelo 2012	
	Afloramiento rocoso y tierra desnuda
	Bosque de mangle
	Bosque latifoliado mixto maduro
	Bosque latifoliado mixto secundario
	Infraestructura
	Pasto
	Rastrojo y vegetación arbustiva
	Superficie de agua
	Vegetación herbácea
	Área poblada

Sistema de Referencia Espacial:
Sistema Geodésico Mundial de 1984
Proyección Universal Transversal de Mercator
Zona 17 P - Norte

Ministerio de Ambiente
Dirección de Información Ambiental
Departamento de Geomática

Fuentes:
- Instituto Nacional de Estadística y Censo
- Ministerio de Ambiente
- Imagen ESRI
- Memorando DEEIA - 0749-2111-2023