

# ESTUDIO DE IMPACTO AMBIENTAL

## PROYECTO: ESTABLECIMIENTO DE PLANTA FOTOVOLTAICA "PARITA SUN PARK"

PROMOTOR: ENERGÍAS RENOVABLES S.A.

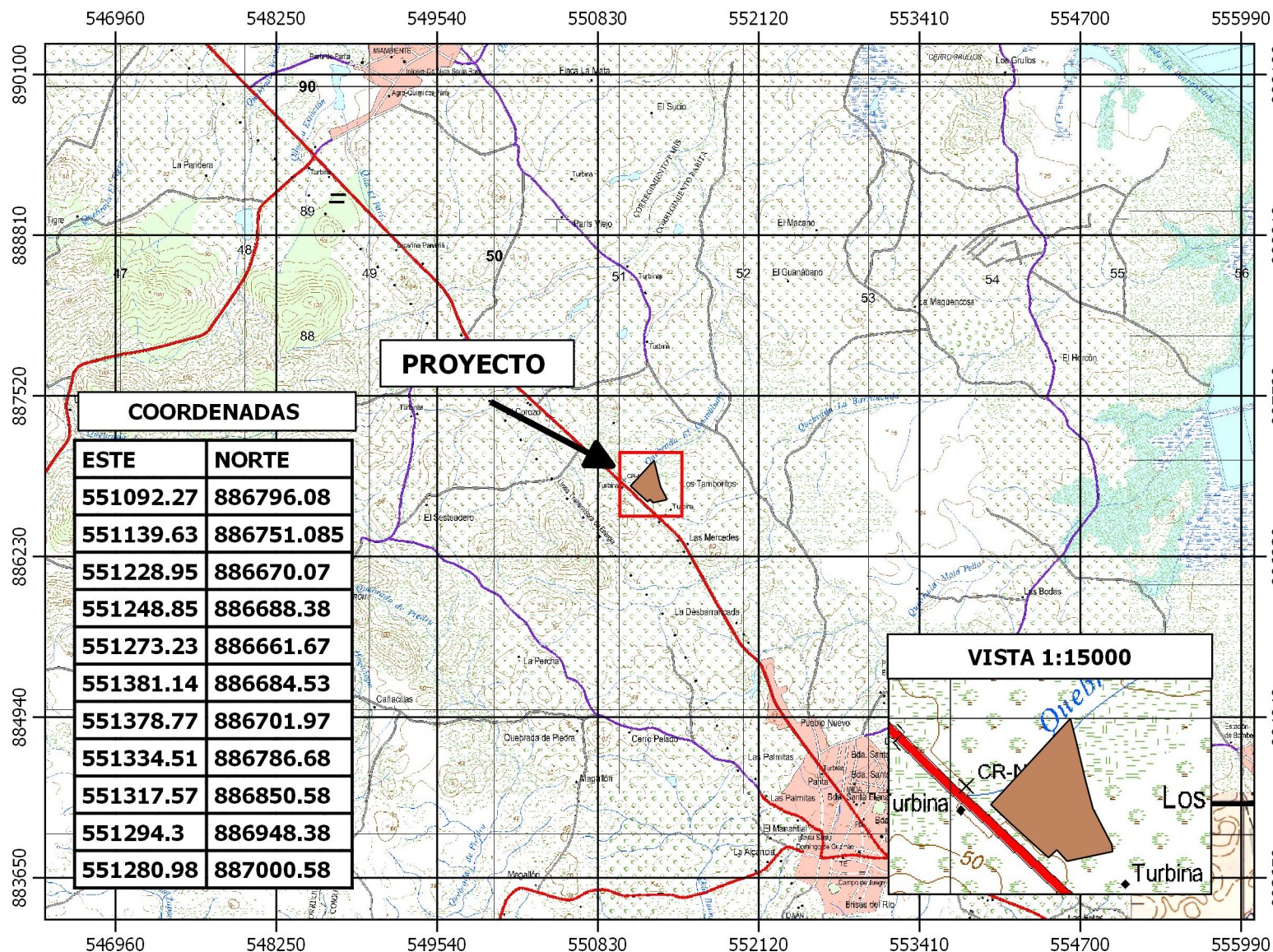

LOCALIZACIÓN: CORREGIMIENTO DE PARITA, DISTRITO DE PARITA, PROVINCIA DE HERRERA.

### Leyenda

PARITA SUN PARK

### MAPA DE UBICACIÓN

MAPA LEVANTADO SOBRE HOJA CARTOGRÁFICA DEL INSTITUTO GEOGRÁFICO NACIONAL TOMMY GUARDIA, CON COORDENADAS UTM - DATUM WGS84

ESCALA 1:50000

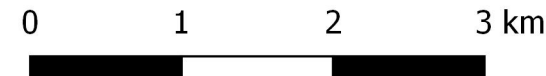

### LOCALIZACIÓN REGIONAL







# ESTUDIO DE IMPACTO AMBIENTAL

## PROYECTO: ESTABLECIMIENTO DE PLANTA FOTOVOLTAICA "PARITA SUN PARK"

PROMOTOR: ENERGIAS RENOVABLES S.A.

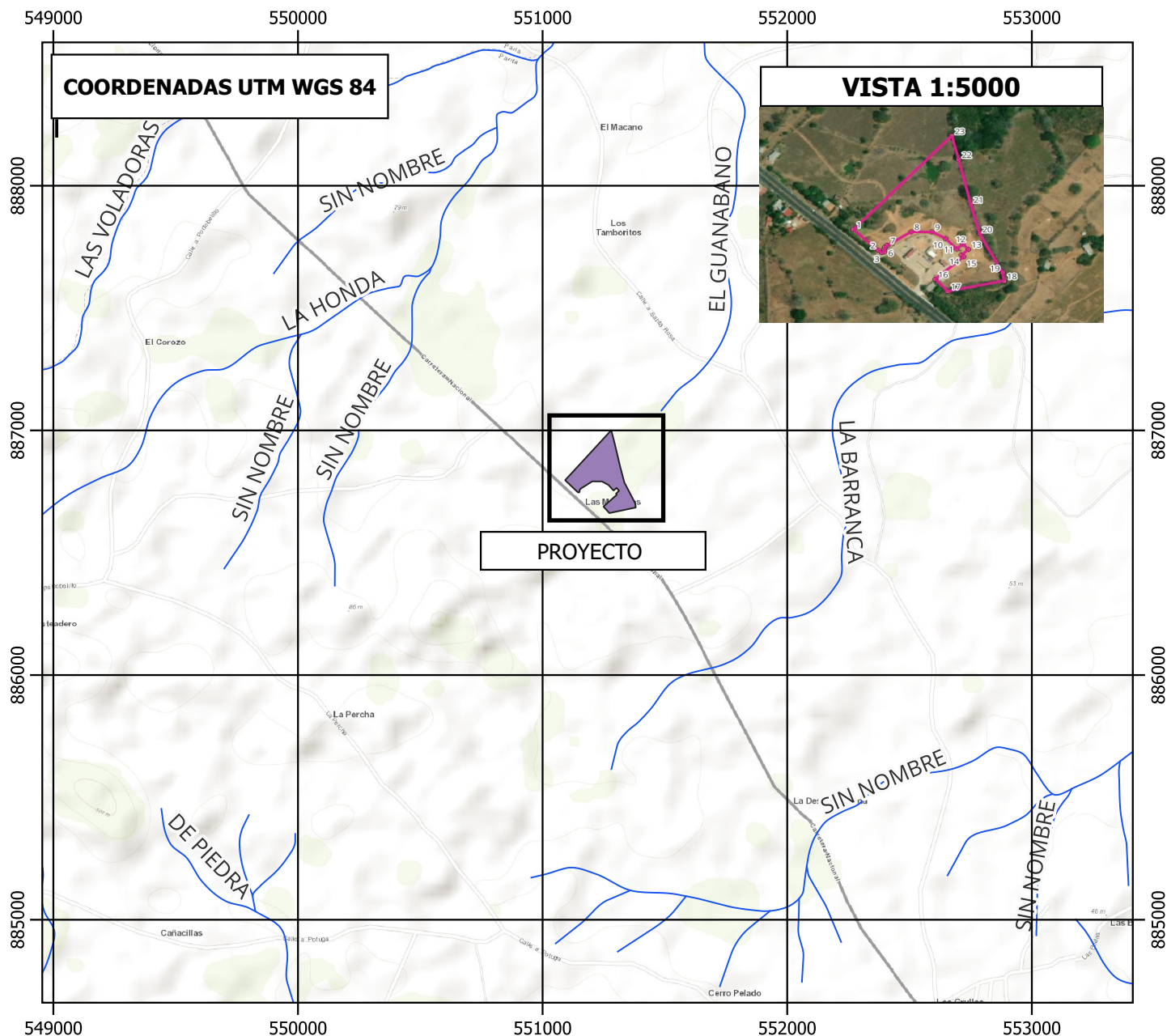

Ubicación: corregimiento de Parita, distrito de Parita, Provincia de Herrera.

### Leyenda

-  Parita Sun Park
-  Drenaje 50 mil

Proyecto con Respecto a Cuenca  
del Río Santa María



ESCALA 1:25000

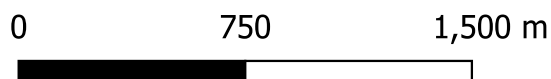

### MAPA HIDROGRÁFICO

Mapa levantado SOBRE Capa hidrográfica de la  
República de Panamá, digitalizados de los mapas  
1:50,000 del Instituto Geográfico Nacional Tommy  
Guardia



# PROYECTO: ESTABLECIMIENTO DE PLANTA FOTOVOLTAICA "PARITA SUN PARK"

PROMOTOR: ENERGIAS RENOVABLES S.A.

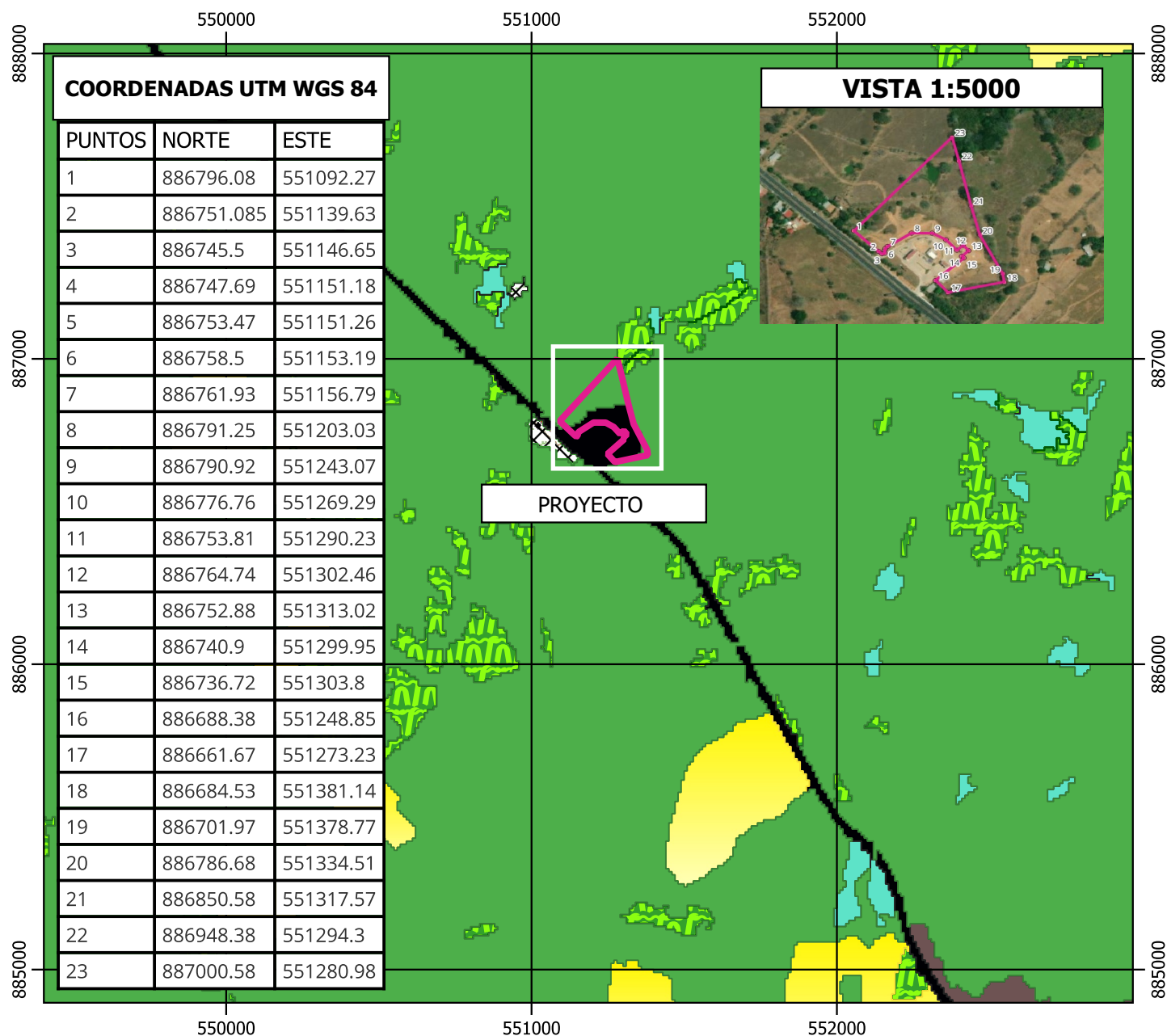

Ubicación: corregimiento de Parita, distrito de Parita, Provincia de Herrera.

## Leyenda

 **PARITA SUN PARK**

CoberturaBoscosaUsoSuelo\_2021\_25k

 **Afloramiento rocoso y tierra desnuda**

 **Área poblada**

 **Bosque latifoliado mixto secundario**

 **Infraestructura**

 **Maíz**

 **Pasto**

 **Rastrojo y vegetación arbustiva**

 **Salinera**

ESCALA 1:20000

0 750 1,500 m

Mapa levantado sobre Hoja Cartográfica del  
Instituto Geográfico Nacional Tommy Guardia  
4040\_II\_SE, Malla 1: 25 000.

**COBERTURA BOSCOSA Y  
USO DE SUELO 2021**