

VOLANTE INFORMATIVA

“PROYECTO EL TEJAR” ESTUDIO DE IMPACTO AMBIENTAL CATEGORÍA I

Promotor: Electro Outsourcing Services, S.A.

Descripción del proyecto: El “PROYECTO EL TEJAR”, consiste en la producción de energía eléctrica y la construcción e instalación de 21,420 paneles solares que generan una potencia de 560Wp, el cual suministrará energía eléctrica al sector. Los datos de generación son los siguientes: La potencia de generación solar es de 2.5 MW, la potencia nominal es de 12MWp y la generación de energía anual está estimada en 20,000MWh. El área del proyecto es de 10.38 ha. Con un costo de inversión de 8 millones de dólares.

Ubicación del proyecto:

El Proyecto se ubica dentro de la administración político administrativa del Corregimiento de El Tejar, Distrito de Alanje, Provincia de Chiriquí, República de Panamá.

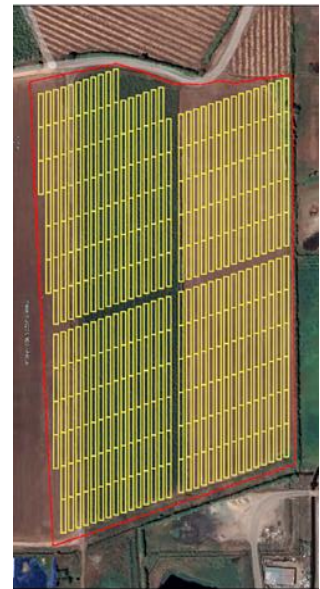
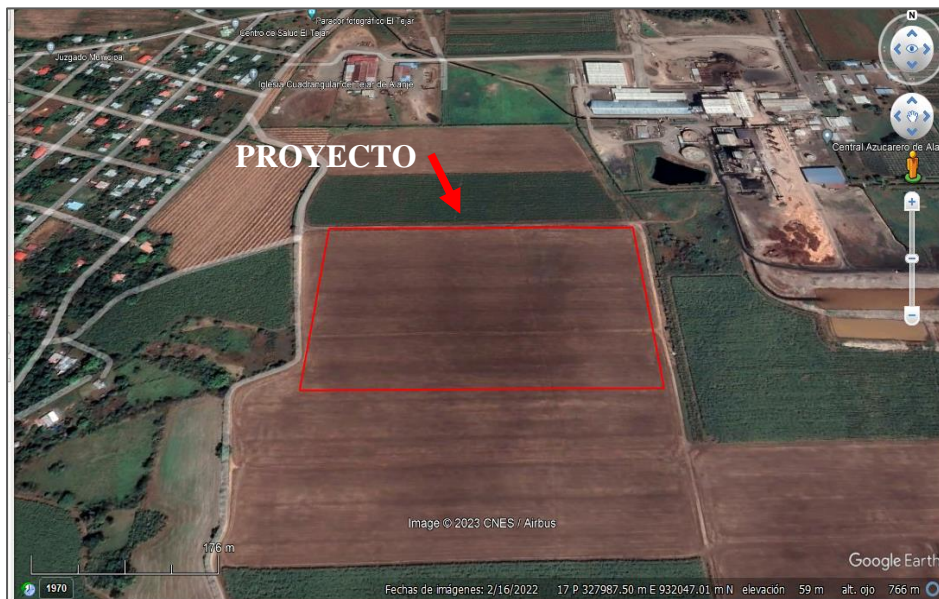

Síntesis de los impactos ambientales esperados y las medidas de mitigación correspondientes:

Impacto positivo: producción de energía alternativa (limpia); generación de empleos directos e indirectos; y dinamización económica.

Impactos negativos: pérdida de vegetación, aumento del tráfico vehicular, aumento de los niveles de ruido, generación de suspensión de partículas (polvo) durante la etapa de construcción.

Los cambios o impactos ambientales que se generen serán mitigados, prevenidos, o compensados con medidas ambientales de fácil aplicación durante la etapa de construcción. Estas medidas planteadas en el estudio incluyen compensación por la flora afectada, intervenir solo áreas específicas de construcción, humedecimiento del suelo (control de polvo) y manejo de residuos y desechos, uso de equipos de protección personal y señalización de seguridad y tránsito en los frentes de obras, entre otras.

ENCUESTA DE OPINIÓN PÚBLICA
"PROYECTO EL TEJAR"
Estudio de Impacto Ambiental Categoría I

Promotor: Electro Outsourcing Services, S.A.

Ubicación del proyecto: Corregimiento de El Tejar, Distrito de Alanje, Provincia de Chiriquí.
Esta encuesta es parte del proceso de Participación Ciudadana normado por Decreto Ejecutivo No. 1 de 1 de marzo de 2023.

1. Datos Generales:

- a. Lugar Poblado: El Tejar / Junta Comunal
b. Nombre y cédula del entrevistado /a: Yiselín Rodríguez C.I.P
c. Edad: 25 Sexo: F ☐ M ☒
d. Nivel de escolaridad: ☐ Primaria, ☐ Secundaria, ☒ Universitario, ☐ Otro
e. Tiempo de residir en el área: 8 años trabaja en el área: 1 año

2. Datos socioeconómicos del encuestado:

- a. Trabaja actualmente: Sí ☒ No ☐ (Pasar al punto 3)
b. ¿Qué actividad económica realiza? Junta Comunal - Infopbea - Atención

3. Percepción del encuestado con relación a su entorno socio - ambiental:

- a. ¿Cómo evalúa la situación ambiental de la zona?
Buena ☐ Regular ☒ Mala ☐ ¿Por qué? Algunos problemas
b. ¿Principales problemas social y ambiental perciben en la zona?
Social: delincuencia y falta de empleo. Ambiental: Deforestación y humo
c. ¿A qué atribuye estos problemas?
A la población (cultural) / que man basura.
d. ¿Percibe olores molestos en la zona?
Si por el área de la zona por la azucarera.

4. Percepción local del proyecto, una vez explicado el:

- a. ¿Usted se siente satisfecho con la información brindada sobre el proyecto?
Si ☒ No ☐ ¿Por qué? ya estaba informada del proyecto.
b. ¿Cómo calificaría los efectos del proyecto sobre su comunidad?
Positivo: ☒ Negativo: ☐ No sabe: ☐
¿Por qué? Genera energía y plazas de empleo.
c. ¿Considera usted que el proyecto afecta el medio ambiente?
Si ☐ No ☒
¿Por qué? _____
d. ¿Estaría usted de acuerdo con el desarrollo del proyecto?
Si ☒ No ☐ ¿Por qué? _____
e. ¿Tiene usted algún comentario final que desee hacer?
Si ☒ No ☐ Si la respuesta es sí;
¿Cuál? Sería bueno reuniones de la empresa con la comunidad
Solicita que brinden plazas de empleos a miembros
de la comunidad.

Encuesta No. 1

Fecha: 2/8/23

ENCUESTA DE OPINIÓN PÚBLICA

"PROYECTO EL TEJAR"

Estudio de Impacto Ambiental Categoría I

Promotor: Electro Outsourcing Services, S.A.

Ubicación del proyecto: Corregimiento de El Tejar, Distrito de Alanje, Provincia de Chiriquí.

Esta encuesta es parte del proceso de Participación Ciudadana-normado por Decreto Ejecutivo No. 1 de 1 de marzo de 2023.

1. Datos Generales:

- a. Lugar Poblado: TEJAR
- b. Nombre y cédula del entrevistado /a: Elidia Morales C.I.P. —
- c. Edad: 66 Sexo: F ☒ M ☐
- d. Nivel de escolaridad: ☒ Primaria, ☐ Secundaria, ☐ Universitario, ☐ Otro
- e. Tiempo de residir en el área: 15
- * Reside TEJAR trabaja: + 10 años.

2. Datos socioeconómicos del encuestado:

- a. Trabaja actualmente: Sí ☒ No ☐ (Pasar al punto 3).
- b. ¿Qué actividad económica realiza? Atención a cliente.
Abonitería Chirón.

3. Percepción del encuestado con relación a su entorno socio – ambiental:

- a. ¿Cómo evalúa la situación ambiental de la zona?
Buena ☐ Regular ☒ Mala ☐ ¿Por qué? A veces tienen problemas de malos olores.
- b. ¿Principales problemas social y ambiental perciben en la zona?
Ambiental: olores molestos. Social: falta de trabajo.
- c. ¿A qué atribuye estos problemas?
Industria Azucarera. Falta de lugar donde trabajar.
- d. ¿Percibe olores molestos en la zona?
Sí

4. Percepción local del proyecto, una vez explicado el:

- a. ¿Usted se siente satisfecho con la información brindada sobre el proyecto?
Sí ☐ No ☒ ¿Por qué? Brindar más información del proyecto.
- b. ¿Cómo calificaría los efectos del proyecto sobre su comunidad?
Positivo: ☐ Negativo: ☐ No sabe: ☒
¿Por qué? —
- c. ¿Considera usted que el proyecto afecta el medio ambiente?
Sí ☐ No ☒ ¿Por qué? No sabe.
- d. ¿Estaría usted de acuerdo con el desarrollo del proyecto?
Sí ☐ No ☐ ¿Por qué? No sabe
- e. ¿Tiene usted algún comentario final que desee hacer?
Sí ☐ No ☒ Si la respuesta es sí;
¿Cuál? —

Encuesta No. 2

Fecha: 2/8/23

ENCUESTA DE OPINIÓN PÚBLICA
"PROYECTO EL TEJAR"
Estudio de Impacto Ambiental Categoría I

Promotor: Electro Outsourcing Services, S.A.

Ubicación del proyecto: Corregimiento de El Tejar, Distrito de Alanje, Provincia de Chiriquí.
Esta encuesta es parte del proceso de Participación Ciudadana-normado por Decreto Ejecutivo No. 1 de 1 de marzo de 2023.

1. Datos Generales:

- a. Lugar Poblado: El Tejar
b. Nombre y cédula del entrevistado /a: Solma Gutierrez C.I.P. —
c. Edad: 47 Sexo: F ☒ M ☐
d. Nivel de escolaridad: ☐ Primaria, ☐ Secundaria, ☒ Universitario, ☐ Otro
e. Tiempo de residir en el área: No trabaja bonos

2. Datos socioeconómicos del encuestado:

- a. Trabaja actualmente: Sí ☒ No ☐ (Pasar al punto 3).
b. ¿Qué actividad económica realiza? Técnico en el Centro de Salud del TEJAR

3. Percepción del encuestado con relación a su entorno socio – ambiental:

- a. ¿Cómo evalúa la situación ambiental de la zona?
Buena ☐ Regular ☐ Mala ☒ ¿Por qué? En general
b. ¿Principales problemas social y ambiental perciben en la zona?
Social: No Ambiental: ruido, afectación fumigación
c. ¿A qué atribuye estos problemas?
Ruido por peso de camiones Fumigación Azucarera
d. ¿Percibe olores molestos en la zona?
Sí, a veces por la azucarera industrial

4. Percepción local del proyecto, una vez explicado el:

- a. ¿Usted se siente satisfecho con la información brindada sobre el proyecto?
Sí ☒ No ☐ ¿Por qué? —
b. ¿Cómo calificaría los efectos del proyecto sobre su comunidad?
Positivo: ☒ Negativo: ☐ No sabe: ☐
¿Por qué? —
c. ¿Considera usted que el proyecto afecta el medio ambiente?
Sí ☐ No ☒
¿Por qué? —
d. ¿Estaría usted de acuerdo con el desarrollo del proyecto?
Sí ☒ No ☐ ¿Por qué? —
e. ¿Tiene usted algún comentario final que desee hacer?
Sí ☒ No ☐ Si la respuesta es sí:
¿Cuál? Brinden ayuda a la población en tema de salud (gas) como beneficio a la comunidad por ejecutar proyectos

Encuesta No. 3

Fecha: 2/8/23

ENCUESTA DE OPINIÓN PÚBLICA
"PROYECTO EL TEJAR"
Estudio de Impacto Ambiental Categoría I

Promotor: Electro Outsourcing Services, S.A.

Ubicación del proyecto: Corregimiento de El Tejar, Distrito de Alanje, Provincia de Chiriquí.
Esta encuesta es parte del proceso de Participación Ciudadana-normado por Decreto Ejecutivo No. 1 de 1 de marzo de 2023.

1. Datos Generales:

- a. Lugar Poblado: EL TEJAR
b. Nombre y cédula del entrevistado /a: Cecilia Santos C.I.P.
c. Edad: 27 Sexo: F ☒ M ☐
d. Nivel de escolaridad: ☐ Primaria, ☐ Secundaria, ☒ Universitario, ☐ Otro
e. Tiempo de residir en el área:

Res x Loma Tejar 27x TRABAJA: 5m.

2. Datos socioeconómicos del encuestado:

- a. Trabaja actualmente: Sí ☒ No ☐ (Pasarse al punto 3).
b. ¿Qué actividad económica realiza? Ayudante General Junta Comunal
EL TEJAR.

3. Percepción del encuestado con relación a su entorno socio – ambiental:

- a. ¿Cómo evalúa la situación ambiental de la zona?
Buena ☐ Regular ☒ Mala ☐ ¿Por qué? Hay malos olores. Contaminación por quemados.
b. ¿Principales problemas social y ambiental perciben en la zona?
Social: falta de agua. Ambiental: malos olores, quemados.
c. ¿A qué atribuye estos problemas?
Ambiental: Ingerencia y comunidad.
d. ¿Percibe olores molestos en la zona?
Sí, a veces. Tiempo de zafra.

4. Percepción local del proyecto, una vez explicado el:

- a. ¿Usted se siente satisfecho con la información brindada sobre el proyecto?
Sí ☐ No ☐ ¿Por qué?
b. ¿Cómo calificaría los efectos del proyecto sobre su comunidad?
Positivo: ☒ Negativo: ☐ No sabe: ☐
¿Por qué?
c. ¿Considera usted que el proyecto afecta el medio ambiente?
Sí ☒ No ☐
¿Por qué?
d. ¿Estaría usted de acuerdo con el desarrollo del proyecto?
Sí ☒ No ☐ ¿Por qué? Siempre que se tomen medidas.
e. ¿Tiene usted algún comentario final que desee hacer?
Sí ☐ No ☒ Si la respuesta es sí;
¿Cuál?

Encuesta No. 4

Fecha: 2/8/23

ENCUESTA DE OPINIÓN PÚBLICA
"PROYECTO EL TEJAR"
Estudio de Impacto Ambiental Categoría I

Promotor: Electro Outsourcing Services, S.A.

Ubicación del proyecto: Corregimiento de El Tejar, Distrito de Alanje, Provincia de Chiriquí.
Esta encuesta es parte del proceso de Participación Ciudadana-normado por Decreto Ejecutivo No. 1 de 1 de marzo de 2023.

1. Datos Generales:

- a. Lugar Poblado: El Tejar
b. Nombre y cédula del entrevistado /a: Manuela Espinoza C.I.P. —
c. Edad: 37 Sexo: F ☒ M ☐
d. Nivel de escolaridad: ☐ Primaria, ☐ Secundaria, ☒ Universitario, ☐ Otro
e. Tiempo de residir en el área: 17

2. Datos socioeconómicos del encuestado:

- a. Trabaja actualmente: Sí ☐ No ☒ (Pasar al punto 3).
b. ¿Qué actividad económica realiza? —

3. Percepción del encuestado con relación a su entorno socio – ambiental:

- a. ¿Cómo evalúa la situación ambiental de la zona?
Buena ☐ Regular ☐ Mala ☒ ¿Por qué? Muchos problemas en el área.
b. ¿Principales problemas social y ambiental perciben en la zona?
Social: No. Ambiental: calores, malos olores.
c. ¿A qué atribuye estos problemas?
quema, contaminación
d. ¿Percibe olores molestos en la zona?
Sí, todo los días por la tina de desechos de la azucarera.

4. Percepción local del proyecto, una vez explicado el:

- a. ¿Usted se siente satisfecho con la información brindada sobre el proyecto?
Sí ☒ No ☐ ¿Por qué? —
b. ¿Cómo calificaría los efectos del proyecto sobre su comunidad?
Positivo: ☒ Negativo: ☐ No sabe: ☐
¿Por qué? Por el uso del Sol.
c. ¿Considera usted que el proyecto afecta el medio ambiente?
Sí ☐ No ☒
¿Por qué? —
d. ¿Estaría usted de acuerdo con el desarrollo del proyecto?
Sí ☒ No ☐ ¿Por qué? —
e. ¿Tiene usted algún comentario final que desee hacer?
Sí ☒ No ☐ Si la respuesta es sí;
¿Cuál? ¿Por qué se genera luz, y sale costoso los recibos de luz de la misma comunidad?

Encuesta No. 5

Fecha: 2/8/23

ENCUESTA DE OPINIÓN PÚBLICA
"PROYECTO EL TEJAR"
Estudio de Impacto Ambiental Categoría I

Promotor: Electro Outsourcing Services, S.A.

Ubicación del proyecto: Corregimiento de El Tejar, Distrito de Alanje, Provincia de Chiriquí.

Esta encuesta es parte del proceso de Participación Ciudadana-normado por Decreto Ejecutivo No. 1 de 1 de marzo de 2023.

1. Datos Generales:

- a. Lugar Poblado: EL TEJAR
b. Nombre y cédula del entrevistado /a: Bicardo Marcel Mendez C.I.P. _____
c. Edad: 62 Sexo: F ☐ M ☒
d. Nivel de escolaridad: ☐ Primaria, ☒ Secundaria, ☐ Universitario, ☐ Otro
e. Tiempo de residir en el área: 2

2. Datos socioeconómicos del encuestado:

- a. Trabaja actualmente: Sí ☐ No ☒ (Pasar al punto 3).
b. ¿Qué actividad económica realiza? Jubilado

3. Percepción del encuestado con relación a su entorno socio – ambiental:

- a. ¿Cómo evalúa la situación ambiental de la zona?
Buena ☒ Regular ☐ Mala ☐ ¿Por qué?
b. ¿Principales problemas social y ambiental perciben en la zona?
Social: droga. Ambiental: no.
c. ¿A qué atribuye estos problemas?
d. ¿Percibe olores molestos en la zona?

4. Percepción local del proyecto, una vez explicado el:

- a. ¿Usted se siente satisfecho con la información brindada sobre el proyecto?
Sí ☒ No ☐ ¿Por qué?
b. ¿Cómo calificaría los efectos del proyecto sobre su comunidad?
Positivo: ☒ Negativo: ☐ No sabe: ☐
¿Por qué?
c. ¿Considera usted que el proyecto afecta el medio ambiente?
Sí ☐ No ☒
¿Por qué?
d. ¿Estaría usted de acuerdo con el desarrollo del proyecto?
Sí ☒ No ☐ ¿Por qué?
e. ¿Tiene usted algún comentario final que desee hacer?
Sí ☐ No ☒ Si la respuesta es sí;
¿Cuál? Que sea favorable para los usuarios.

Encuesta No. 6

Fecha: 2/8/23

ENCUESTA DE OPINIÓN PÚBLICA
"PROYECTO EL TEJAR"
Estudio de Impacto Ambiental Categoría I

Promotor: Electro Outsourcing Services, S.A.

Ubicación del proyecto: Corregimiento de El Tejar, Distrito de Alanje, Provincia de Chiriquí.
Esta encuesta es parte del proceso de Participación Ciudadana-normado por Decreto Ejecutivo No. 1 de 1 de marzo de 2023.

1. Datos Generales:

- a. Lugar Poblado: El Tejar - Veladero
b. Nombre y cédula del entrevistado /a: María de Vargas C.I.P. _____
c. Edad: 55 Sexo: F ☒ M ☐
d. Nivel de escolaridad: ☐ Primaria, ☐ Secundaria, ☒ Universitario, ☐ Otro
e. Tiempo de residir en el área: 12 años

2. Datos socioeconómicos del encuestado:

- a. Trabaja actualmente: Sí ☐ No ☒ (Pasar al punto 3).
b. ¿Qué actividad económica realiza? Abogada Independiente

3. Percepción del encuestado con relación a su entorno socio – ambiental:

- a. ¿Cómo evalúa la situación ambiental de la zona?
Buena ☐ Regular ☒ Mala ☐ ¿Por qué? Cercanía con una industria que produce malos olores, ruidos.
b. ¿Principales problemas social y ambiental perciben en la zona?
Olores molestos, ruido, vibraciones, fumigación aérea afectada.
c. ¿A qué atribuye estos problemas?
Industria Azucarera.
d. ¿Percibe olores molestos en la zona?
Sí, por la industria muy frecuentemente.

4. Percepción local del proyecto, una vez explicado el:

- a. ¿Usted se siente satisfecho con la información brindada sobre el proyecto?
Sí ☐ No ☐ ¿Por qué? _____
b. ¿Cómo calificaría los efectos del proyecto sobre su comunidad?
Positivo: _____ Negativo: ☒ No sabe: _____
¿Por qué? Brindar más información a la comunidad de afectaciones
c. ¿Considera usted que el proyecto afecta el medio ambiente?
Sí ☒ No ☐
¿Por qué? _____
d. ¿Estaría usted de acuerdo con el desarrollo del proyecto?
Sí ☐ No ☒ ¿Por qué? _____
e. ¿Tiene usted algún comentario final que desee hacer?
Sí ☒ No ☐ Si la respuesta es sí:
¿Cuál? Considerar opinión de la comunidad. En especial las afectaciones que se pueden provocar por el proyecto.

Encuesta No. 17

Fecha: 2/8/23

Estudio de Impacto Ambiental Categoría I

Ubicación del proyecto: Corregimiento de El Tejar, Distrito de Alanje, Provincia de Chiriquí. Esta encuesta es parte del proceso de Participación Ciudadana normado por Decreto Ejecutivo No. 1 de 1 de marzo de 2023.

a. Lugar Poblado: El Tejo
b. Nombre y cédula del entrevistado /a: Doris Rodriguez C.I.P. _____
c. Edad: 23 Sexo: F ☒ M ☐
d. Nivel de escolaridad: ☐ Primaria, ☐ Secundaria, ☒ Universitario, ☐ Otro
e. Tiempo de residir en el área: 23 años

a. Trabaja actualmente: Sí _____ No ✓ (Pasar al punto 3).
b. ¿Qué actividad económica realiza? _____

a. ¿Cómo evalúa la situación ambiental de la zona?
Buena___ Regular___ Mala ✓ ¿Por qué?

b. ¿Principales problemas social y ambiental perciben en la zona?
Ruidos, malos olores, daños ríos y quebradas.

c. ¿A qué atribuye estos problemas?
Empresas Privadas

d. ¿Percibe olores molestos en la zona?
Si

a. ¿Usted se siente satisfecho con la información brindada sobre el proyecto?
Si ☒ No ☐ ¿Por qué? _____

b. ¿Cómo calificaría los efectos del proyecto sobre su comunidad?
Positivo: ☒ Negativo: _____ No sabe: _____
¿Por qué? Plaza de trabajo para la comunidad.

c. ¿Considera usted que el proyecto afecta el medio ambiente?
Si ☐ No ☒
¿Por qué? _____

d. ¿Estaría usted de acuerdo con el desarrollo del proyecto?
Si ☒ No ☐ ¿Por qué? _____

e. ¿Tiene usted algún comentario final que desee hacer?
Si ☒ No ☐ Si la respuesta es sí;
¿Cuál? Al desarrollarse el proyecto, beneficia directamente a la comunidad.

Fecha: 2-8-23

ENCUESTA DE OPINIÓN PÚBLICA
"PROYECTO EL TEJAR"
Estudio de Impacto Ambiental Categoría I

Promotor: Electro Outsourcing Services, S.A.

Ubicación del proyecto: Corregimiento de El Tejar, Distrito de Alanje, Provincia de Chiriquí.

Esta encuesta es parte del proceso de Participación Ciudadana-normado por Decreto Ejecutivo No. 1 de 1 de marzo de 2023.

1. Datos Generales:

- a. Lugar Poblado: EL TEJAR
b. Nombre y cédula del entrevistado /a: Richard Moreno C.I.B.
c. Edad: 28 Sexo: F M ✓
d. Nivel de escolaridad: ☐ Primaria, ☐ Secundaria, ☒ Universitario, ☐ Otro
e. Tiempo de residir en el área: 28

2. Datos socioeconómicos del encuestado:

- a. Trabaja actualmente: Sí No ✓ (Pasará al punto 3).
b. ¿Qué actividad económica realiza? Agricultura

3. Percepción del encuestado con relación a su entorno socio – ambiental:

- a. ¿Cómo evalúa la situación ambiental de la zona?
Buena Regular Mala ✓ ¿Por qué?
b. ¿Principales problemas social y ambiental perciben en la zona?
Social: falta de agua. Ambiental: malos olores, puzos humos.
c. ¿A qué atribuye estos problemas?
Empresas puzas los
d. ¿Percibe olores molestos en la zona?
Sí, por periodos de lluvia en la zona que tienen los puzos.

4. Percepción local del proyecto, una vez explicado el:

- a. ¿Usted se siente satisfecho con la información brindada sobre el proyecto?
Sí ☐ No ☒ ¿Por qué? Medio. Considera que la empresa debe divulgar el proyecto más.
b. ¿Cómo calificaría los efectos del proyecto sobre su comunidad?
Positivo: ✓ Negativo: No sabe:
¿Por qué? Si genera plazas de empleo.
c. ¿Considera usted que el proyecto afecta el medio ambiente?
Sí ☐ No ☒
¿Por qué?
d. ¿Estaría usted de acuerdo con el desarrollo del proyecto?
Sí ☒ No ☐ ¿Por qué?
e. ¿Tiene usted algún comentario final que desee hacer?
Sí ☒ No ☐ Si la respuesta es sí:
¿Cuál? Brindar empleo a miembros de la comunidad.

Encuesta No. 9

Fecha: 2/8/23

ENCUESTA DE OPINIÓN PÚBLICA
"PROYECTO EL TEJAR"
Estudio de Impacto Ambiental Categoría I

Promotor: Electro Outsourcing Services, S.A.

Ubicación del proyecto: Corregimiento de El Tejar, Distrito de Alanje, Provincia de Chiriquí.
Esta encuesta es parte del proceso de Participación Ciudadana-normado por Decreto Ejecutivo No. 1 de 1 de marzo de 2023.

1. Datos Generales:

- a. Lugar Poblado: El Tejar
b. Nombre y cédula del entrevistado /a: Rozelio Muñoz C.I.P. —
c. Edad: 57 Sexo: F ☐ M ☒
d. Nivel de escolaridad: ☐ Primaria, ☐ Secundaria, ☐ Universitario, ☐ Otro No
e. Tiempo de residir en el área: 10 años

2. Datos socioeconómicos del encuestado:

- a. Trabaja actualmente: Sí ☒ No ☐ (Pasar al punto 3).
b. ¿Qué actividad económica realiza? Transporte - negocio propio

3. Percepción del encuestado con relación a su entorno socio – ambiental:

- a. ¿Cómo evalúa la situación ambiental de la zona?
Buena ☐ Regular ☒ Mala ☐ ¿Por qué? —
b. ¿Principales problemas social y ambiental perciben en la zona?
Social: No / Ambiental: Olores molestos, polvo
c. ¿A qué atribuye estos problemas?
Industria azucarera
d. ¿Percibe olores molestos en la zona?
Sí, constante por la azucarera

4. Percepción local del proyecto, una vez explicado el:

- a. ¿Usted se siente satisfecho con la información brindada sobre el proyecto?
Sí ☒ No ☐ ¿Por qué? —
b. ¿Cómo calificaría los efectos del proyecto sobre su comunidad?
Positivo: ☒ Negativo: ☐ No sabe: ☐
¿Por qué? Beneficia en producir energía
c. ¿Considera usted que el proyecto afecta el medio ambiente?
Sí ☐ No ☒
¿Por qué? Todo afecta en algo
d. ¿Estaría usted de acuerdo con el desarrollo del proyecto?
Sí ☒ No ☐ ¿Por qué? —
e. ¿Tiene usted algún comentario final que desee hacer?
Sí ☐ No ☒ Si la respuesta es sí;
¿Cuál? —

Encuesta No. 10

Fecha: 28/23

Estudio de Impacto Ambiental Categoría I

Promotor: Electro Outsourcing Services, S.A.

Ubicación del proyecto: Corregimiento de El Tejar, Distrito de Alanje, Provincia de Chiriquí. Esta encuesta es parte del proceso de Participación Ciudadana-normado por Decreto Ejecutivo No. 1 de 1 de marzo de 2023.

1. Datos Generales:

- a. Lugar Poblado: El Tejar
b. Nombre y cédula del entrevistado /a: Maria Gutierrez C.I.P
c. Edad: 52 Sexo: F M
d. Nivel de escolaridad: ☒ Primaria, ☐ Secundaria, ☐ Universitario, ☐ Otro
e. Tiempo de residir en el área: Trabajando 1 año

2. Datos socioeconómicos del encuestado:

- a. Trabaja actualmente: Sí ☒ No ☐ (Pasar al punto 3).
b. ¿Qué actividad económica realiza? Niñera.

3. Percepción del encuestado con relación a su entorno socio – ambiental:

- a. ¿Cómo evalúa la situación ambiental de la zona?
Buena ___ Regular ☒ Mala ___ ¿Por qué?

- b. ¿Principales problemas social y ambiental perciben en la zona?
Malos Olores.
- c. ¿A qué atribuye estos problemas?
Industria Azucarera.
- d. ¿Percibe olores molestos en la zona?
Si, industria azucarera.

4. **Percepción local del proyecto, una vez explicado el:**

- a. ¿Usted se siente satisfecho con la información brindada sobre el proyecto?
Si ☒ No ☐ ¿Por qué? Ya sabía del proyecto.
- b. ¿Cómo calificaría los efectos del proyecto sobre su comunidad?
Positivo: ✓ Negativo: _____ No sabe: _____
¿Por qué? _____
- c. ¿Considera usted que el proyecto afecta el medio ambiente?
Si ☐ No ☒ ¿Por qué? _____
- d. ¿Estaría usted de acuerdo con el desarrollo del proyecto?
Si ☐ No ☐ ¿Por qué? _____
- e. ¿Tiene usted algún comentario final que desee hacer?
Si ☐ No ☒ Si la respuesta es sí;
¿Cuál? _____

Encuesta No. 11

Fecha: 28/23

ENCUESTA DE OPINIÓN PÚBLICA
"PROYECTO EL TEJAR"
Estudio de Impacto Ambiental Categoría I

Promotor: Electro Outsourcing Services, S.A.

Ubicación del proyecto: Corregimiento de El Tejar, Distrito de Alanje, Provincia de Chiriquí.
Esta encuesta es parte del proceso de Participación Ciudadana-normado por Decreto Ejecutivo No. 1 de 1 de marzo de 2023.

1. Datos Generales:

- a. Lugar Poblado: EL TEJAR
b. Nombre y cédula del entrevistado /a: Fauner Araúz C.I.P.
c. Edad: 30 Sexo: F ☐ M ☒
d. Nivel de escolaridad: ☐ Primaria, ☐ Secundaria, ☐ Universitario, ☐ Otro
e. Tiempo de residir en el área: Reside en David.
Trabaja: 6 años

2. Datos socioeconómicos del encuestado:

- a. Trabaja actualmente: Sí ☒ No ☐ (Pasar al punto 3)
b. ¿Qué actividad económica realiza? Contable Junta Comunal
EL TEJAR

3. Percepción del encuestado con relación a su entorno socio – ambiental:

- a. ¿Cómo evalúa la situación ambiental de la zona?
Buena ☐ Regular ☒ Mala ☐ ¿Por qué? Hay problemas en el área.
b. ¿Principales problemas social y ambiental perciben en la zona?
Social: Ambiental: ruido, obras molestas
c. ¿A qué atribuye estos problemas?
Industria Azucarera
d. ¿Percibe olores molestos en la zona?
Sí, 9 veces. Ingeniería azucarera.

4. Percepción local del proyecto, una vez explicado el:

- a. ¿Usted se siente satisfecho con la información brindada sobre el proyecto?
Sí ☒ No ☐ ¿Por qué?
b. ¿Cómo calificaría los efectos del proyecto sobre su comunidad?
Positivo: ☒ Negativo: ☐ No sabe: ☐
¿Por qué?
c. ¿Considera usted que el proyecto afecta el medio ambiente?
Sí ☐ No ☒
¿Por qué?
d. ¿Estaría usted de acuerdo con el desarrollo del proyecto?
Sí ☒ No ☐ ¿Por qué?
e. ¿Tiene usted algún comentario final que desee hacer?
Sí ☐ No ☒ Si la respuesta es sí;
¿Cuál?

Encuesta No. 12

Fecha: 2/8/23

ENCUESTA DE OPINIÓN PÚBLICA
"PROYECTO EL TEJAR"
Estudio de Impacto Ambiental Categoría I

Promotor: Electro Outsourcing Services, S.A.

Ubicación del proyecto: Corregimiento de El Tejar, Distrito de Alanje, Provincia de Chiriquí.
Esta encuesta es parte del proceso de Participación Ciudadana-normado por Decreto Ejecutivo No. 1 de 1 de marzo de 2023.

1. Datos Generales:

- a. Lugar Poblado: Tejar
b. Nombre y cédula del entrevistado /a: Xatlyn Martínez C.I.P. _____
c. Edad: 31 Sexo: F ☒ M ☐
d. Nivel de escolaridad: ☐ Primaria, ☐ Secundaria, ☒ Universitario, ☐ Otro
e. Tiempo de residir en el área: 26.

2. Datos socioeconómicos del encuestado:

- a. Trabaja actualmente: Sí ☐ No ☒ (Pasar al punto 3).
b. ¿Qué actividad económica realiza? _____

3. Percepción del encuestado con relación a su entorno socio – ambiental:

- a. ¿Cómo evalúa la situación ambiental de la zona?
Buena ☐ Regular ☐ Mala ☒ ¿Por qué? Recibe afectaciones por fumigación en el área.
b. ¿Principales problemas social y ambiental perciben en la zona?
Social delincuencia / Ambiental: afectación por fumigación aérea.
c. ¿A qué atribuye estos problemas?
Industria Azucarera. - Humo por quemar de cañales.
d. ¿Percibe olores molestos en la zona?
Sí, a veces por la azucarera.

4. Percepción local del proyecto, una vez explicado el:

- a. ¿Usted se siente satisfecho con la información brindada sobre el proyecto?
Sí ☒ No ☐ ¿Por qué? Le debe reunir la empresa con la comunidad.
b. ¿Cómo calificaría los efectos del proyecto sobre su comunidad?
Positivo: _____ Negativo: _____ No sabe: ☒
¿Por qué? _____
c. ¿Considera usted que el proyecto afecta el medio ambiente?
Sí ☐ No ☐
¿Por qué? No sabe.
d. ¿Estaría usted de acuerdo con el desarrollo del proyecto?
Sí ☐ No ☐ ¿Por qué? No sabe.
e. ¿Tiene usted algún comentario final que desee hacer?
Sí ☐ No ☒ Si la respuesta es sí;
¿Cuál? Informes bien a la comunidad para conocer y saber si la comunidad lo acepta o no. Por afectaciones que ya tienen en la azucarera.

Encuesta No. 13

Fecha: 2/8/23.

Fecha:

ENCUESTA DE OPINIÓN PÚBLICA
"PROYECTO EL TEJAR"
Estudio de Impacto Ambiental Categoría I

Promotor: Electro Outsourcing Services, S.A.

Ubicación del proyecto: Corregimiento de El Tejar, Distrito de Alanje, Provincia de Chiriquí.
Esta encuesta es parte del proceso de Participación Ciudadana-normado por Decreto Ejecutivo No. 1 de 1 de marzo de 2023.

1. Datos Generales:

- a. Lugar Poblado: El Tejar
b. Nombre y cédula del entrevistado /a: Sergio Yisul C.I.P.
c. Edad: 67 Sexo: F ☐ M ☒
d. Nivel de escolaridad: ☒ Primaria, ☐ Secundaria, ☐ Universitario, ☐ Otro
e. Tiempo de residir en el área: 67

2. Datos socioeconómicos del encuestado:

- a. Trabaja actualmente: Sí ☐ No ☒ (Pasar al punto 3).
b. ¿Qué actividad económica realiza? Pensionado

3. Percepción del encuestado con relación a su entorno socio – ambiental:

- a. ¿Cómo evalúa la situación ambiental de la zona?
Buena ☐ Regular ☒ Mala ☐ ¿Por qué?
b. ¿Principales problemas social y ambiental perciben en la zona?
Suelen: droga, delincuencia ambiental: malos olores
c. ¿A qué atribuye estos problemas?
Industria azucarera
d. ¿Percibe olores molestos en la zona?
Si. Azucarera

4. Percepción local del proyecto, una vez explicado el:

- a. ¿Usted se siente satisfecho con la información brindada sobre el proyecto?
Si ☒ No ☐ ¿Por qué?
b. ¿Cómo calificaría los efectos del proyecto sobre su comunidad?
Positivo: ☒ Negativo: ☐ No sabe: ☐
¿Por qué?
c. ¿Considera usted que el proyecto afecta el medio ambiente?
Si ☐ No ☒
¿Por qué?
d. ¿Estaría usted de acuerdo con el desarrollo del proyecto?
Si ☒ No ☐ ¿Por qué?
e. ¿Tiene usted algún comentario final que desee hacer?
Si ☒ No ☐ Si la respuesta es sí;
¿Cuál? Solicita que lo instalen pinder
plazo de empleo.

Encuesta No. 15

Fecha: 2/8/23

ENCUESTA DE OPINIÓN PÚBLICA
"PROYECTO EL TEJAR"
Estudio de Impacto Ambiental Categoría I

Promotor: Electro Outsourcing Services, S.A.

Ubicación del proyecto: Corregimiento de El Tejar, Distrito de Alanje, Provincia de Chiriquí.

Esta encuesta es parte del proceso de Participación Ciudadana normado por Decreto Ejecutivo No. 1 de 1 de marzo de 2023.

1. Datos Generales:

- a. Lugar Poblado: EL TEJAR
b. Nombre y cédula del entrevistado /a: Jessica Miranda C.I.P. —
c. Edad: 43 Sexo: F ☒ M ☐
d. Nivel de escolaridad: ☐ Primaria, ☐ Secundaria, ☒ Universitario, ☐ Otro
e. Tiempo de residir en el área: 43

2. Datos socioeconómicos del encuestado:

- a. Trabaja actualmente: Sí ☐ No ☒ (Pasar al punto 3).
b. ¿Qué actividad económica realiza? —

3. Percepción del encuestado con relación a su entorno socio – ambiental:

- a. ¿Cómo evalúa la situación ambiental de la zona?
Buena ☐ Regular ☐ Mala ☒ ¿Por qué? EN GENERAL YA NO HAY NADA, POR EL DESARROLLO HUMANO.
b. ¿Principales problemas social y ambiental perciben en la zona?
AMBIENTAL: MUCHO USO DE LA TIERRA PARA AGRICULTURA CON MUCHOS QUETREOS.
c. ¿A qué atribuye estos problemas?
—
d. ¿Percibe olores molestos en la zona?
SI, ALGUNAS VECES POR LA AZUCARERA.

4. Percepción local del proyecto, una vez explicado el:

- a. ¿Usted se siente satisfecho con la información brindada sobre el proyecto?
Sí ☐ No ☐ ¿Por qué? ENTIENDO LO QUE ME DICE.
b. ¿Cómo calificaría los efectos del proyecto sobre su comunidad?
Positivo: ☒ Negativo: ☐ No sabe: ☐
¿Por qué? SIEMPRE QUE CUMPLAN CON LAS NORMAS.
c. ¿Considera usted que el proyecto afecta el medio ambiente?
Sí ☐ No ☒
¿Por qué? NO EXISTE NADA. ES MEJOR.
d. ¿Estaría usted de acuerdo con el desarrollo del proyecto?
Sí ☒ No ☐ ¿Por qué? GENERA ENERGÍA QUE SE USA.
e. ¿Tiene usted algún comentario final que desee hacer?
Sí ☐ No ☒ Si la respuesta es sí;
¿Cuál? —

Encuesta No. 16

Fecha: 2/8/23

ENCUESTA DE OPINIÓN PÚBLICA

"PROYECTO EL TEJAR"

Estudio de Impacto Ambiental Categoría I

Promotor: Electro Outsourcing Services, S.A.

Ubicación del proyecto: Corregimiento de El Tejar, Distrito de Alanje, Provincia de Chiriquí.

Esta encuesta es parte del proceso de Participación Ciudadana-normado por Decreto Ejecutivo No. 1 de 1 de marzo de 2023.

1. Datos Generales:

- a. Lugar Poblado: Tejar
b. Nombre y cédula del entrevistado /a: Miguel Cerezo C.I.P. —
c. Edad: 24 Sexo: F ☐ M ☒
d. Nivel de escolaridad: ☐ Primaria, ☒ Secundaria, ☐ Universitario, ☐ Otro
e. Tiempo de residir en el área: 24

2. Datos socioeconómicos del encuestado:

- a. Trabaja actualmente: Sí ☒ No ☐ (Pasar al punto 3).
b. ¿Qué actividad económica realiza? Horcadoreista

3. Percepción del encuestado con relación a su entorno socio – ambiental:

- a. ¿Cómo evalúa la situación ambiental de la zona?
Buena ☐ Regular ☒ Mala ☐ ¿Por qué?

- b. ¿Principales problemas social y ambiental perciben en la zona?

- c. ¿A qué atribuye estos problemas?

- d. ¿Percibe olores molestos en la zona?

4. Percepción local del proyecto, una vez explicado el:

- a. ¿Usted se siente satisfecho con la información brindada sobre el proyecto?
Sí ☒ No ☐ ¿Por qué?

- b. ¿Cómo calificaría los efectos del proyecto sobre su comunidad?

Positivo: Puede brindar empleo y ayuda con generar ingresos Negativo: — No sabe: —

¿Por qué?

- c. ¿Considera usted que el proyecto afecta el medio ambiente?

Sí ☐ No ☒

¿Por qué?

- d. ¿Estaría usted de acuerdo con el desarrollo del proyecto?

Sí ☒ No ☐ ¿Por qué?

- e. ¿Tiene usted algún comentario final que desee hacer?

Sí ☐ No ☒ Si la respuesta es sí;

¿Cuál?

Encuesta No. 17

Fecha: 2/8/23

ENCUESTA DE OPINIÓN PÚBLICA
"PROYECTO EL TEJAR"
Estudio de Impacto Ambiental Categoría I

Promotor: Electro Outsourcing Services, S.A.

Ubicación del proyecto: Corregimiento de El Tejar, Distrito de Alanje, Provincia de Chiriquí.
Esta encuesta es parte del proceso de Participación Ciudadana-normado por Decreto Ejecutivo No. 1 de 1 de marzo de 2023.

1. Datos Generales:

- a. Lugar Poblado: El Tejar
b. Nombre y cédula del entrevistado /a: Alexis Caballero C.I.P.
c. Edad: 47 Sexo: F ☐ M ☒
d. Nivel de escolaridad: ☐ Primaria, ☒ Secundaria, ☐ Universitario, ☐ Otro
e. Tiempo de residir en el área: 47

2. Datos socioeconómicos del encuestado:

- a. Trabaja actualmente: Sí ☒ No ☐ (Pasar al punto 3).
b. ¿Qué actividad económica realiza? albanil

3. Percepción del encuestado con relación a su entorno socio – ambiental:

- a. ¿Cómo evalúa la situación ambiental de la zona?
Buena ☐ Regular ☒ Mala ☐ ¿Por qué?
b. ¿Principales problemas social y ambiental perciben en la zona?
Normal
c. ¿A qué atribuye estos problemas?

d. ¿Percibe olores molestos en la zona?
Normal

4. Percepción local del proyecto, una vez explicado el:

- a. ¿Usted se siente satisfecho con la información brindada sobre el proyecto?
Sí ☒ No ☐ ¿Por qué?
b. ¿Cómo calificaría los efectos del proyecto sobre su comunidad?
Positivo: ☒ Negativo: ☐ No sabe: ☐
¿Por qué? Otra actividad en la zona y que ayuda en trabajo
c. ¿Considera usted que el proyecto afecta el medio ambiente?
Sí ☐ No ☒
¿Por qué?
d. ¿Estaría usted de acuerdo con el desarrollo del proyecto?
Sí ☒ No ☐ ¿Por qué?
e. ¿Tiene usted algún comentario final que desee hacer?
Sí ☒ No ☐ Si la respuesta es sí:
¿Cuál? Solicita que brinden plazas de trabajo a miembros de la comunidad

Encuesta No. 18

Fecha: 2/8/23

ENCUESTA DE OPINIÓN PÚBLICA
"PROYECTO EL TEJAR"
Estudio de Impacto Ambiental Categoría I

Promotor: Electro Outsourcing Services, S.A.

Ubicación del proyecto: Corregimiento de El Tejar, Distrito de Alanje, Provincia de Chiriquí.
Esta encuesta es parte del proceso de Participación Ciudadana-normado por Decreto Ejecutivo No. 1 de 1 de marzo de 2023.

1. Datos Generales:

- a. Lugar Poblado: EL TEJAR
b. Nombre y cédula del entrevistado /a: ELDA MORENO C.I.P. _____
c. Edad: 61 Sexo: F M
d. Nivel de escolaridad: ☐ Primaria, ☒ Secundaria, ☐ Universitario, ☐ Otro
e. Tiempo de residir en el área: 61.

2. Datos socioeconómicos del encuestado:

- a. Trabaja actualmente: Sí _____ No ✓ (Pasar al punto 3).
b. ¿Qué actividad económica realiza? _____

3. Percepción del encuestado con relación a su entorno socio – ambiental:

- a. ¿Cómo evalúa la situación ambiental de la zona?
Buena _____ Regular ✓ Mala _____ ¿Por qué?
b. ¿Principales problemas social y ambiental perciben en la zona?
A veces hay malos olores
c. ¿A qué atribuye estos problemas?
Azucarera
d. ¿Percibe olores molestos en la zona?
Sí

4. Percepción local del proyecto, una vez explicado el:

- a. ¿Usted se siente satisfecho con la información brindada sobre el proyecto?
Sí ☒ No ☐ ¿Por qué? _____
b. ¿Cómo calificaría los efectos del proyecto sobre su comunidad?
Positivo: _____ Negativo: _____ No sabe: ✓
¿Por qué? Eso es privado en que ayuda
c. ¿Considera usted que el proyecto afecta el medio ambiente?
Sí ☐ No ☒
¿Por qué? Más de lo que hace la AZUCARERA, NO.
d. ¿Estaría usted de acuerdo con el desarrollo del proyecto?
Sí ☐ No ☒ ¿Por qué? Prefero no opinar.
e. ¿Tiene usted algún comentario final que desee hacer?
Sí ☐ No ☒ Si la respuesta es sí;
¿Cuál? _____

Encuesta No. 19

Fecha: 28/23

ENCUESTA DE OPINIÓN PÚBLICA

“PROYECTO EL TEJAR”

Estudio de Impacto Ambiental Categoría I

Promotor: Electro Outsourcing Services, S.A.

Ubicación del proyecto: Corregimiento de El Tejar, Distrito de Alanje, Provincia de Chiriquí.

Esta encuesta es parte del proceso de Participación Ciudadana-normado por Decreto Ejecutivo No. 1 de 1 de marzo de 2023.

1. Datos Generales:

- a. Lugar Poblado: El Jefe
b. Nombre y cédula del entrevistado /a: José Grauz C.I.P
c. Edad: 45 Sexo: F ☐ M ☒
d. Nivel de escolaridad: ☐ Primaria, ☒ Secundaria, ☐ Universitario, ☐ Otro
e. Tiempo de residir en el área: 3 años

2. Datos socioeconómicos del encuestado:

- a. Trabaja actualmente: Sí ✓ No (Pasar al punto 3).
b. ¿Qué actividad económica realiza? Vendedor

3. Percepción del encuestado con relación a su entorno socio – ambiental:

- a. ¿Cómo evalúa la situación ambiental de la zona?
Buena Regular Mala ¿Por qué?

- b. ¿Principales problemas social y ambiental perciben en la zona?

- c. ¿A qué atribuye estos problemas?

- d. ¿Percibe olores molestos en la zona?

4. **Percepción local del proyecto, una vez explicado el:**

- a. ¿Usted se siente satisfecho con la información brindada sobre el proyecto?
 Si ☒ No ☐ ¿Por qué? Entendí el proyecto

- b. ¿Cómo calificaría los efectos del proyecto sobre su comunidad?

- Positivo: ☒ Negativo: ☐ No sabe: ☐

- ¿Por qué? es bueno la generación del trabajo

- c. ¿Considera usted que el proyecto afecta el medio ambiente?

- Si
- ☐
- No
- ☒

- ¿Por qué? *Porque indican no hay nada*

- d. ¿Estaría usted de acuerdo con el desarrollo del proyecto?

- Si ☒ No ☐ ;Por qué? *es un tipo de profesor nuevo,*

- e. ¿Tiene usted algún comentario final que desee hacer?

- Si ☐ No ☒ Si la respuesta es sí:

- ¿Cuál?

Encuesta No.

Fecha:

ENCUESTA DE OPINIÓN PÚBLICA
"PROYECTO EL TEJAR"
Estudio de Impacto Ambiental Categoría I

Promotor: Electro Outsourcing Services, S.A.

Ubicación del proyecto: Corregimiento de El Tejar, Distrito de Alanje, Provincia de Chiriquí.

Esta encuesta es parte del proceso de Participación Ciudadana-normado por Decreto Ejecutivo No. 1 de 1 de marzo de 2023.

1. Datos Generales:

- a. Lugar Poblado: Loma San Pedro Tejar
b. Nombre y cédula del entrevistado /a: Francisca Quintero C.I.P.
c. Edad: 40 Sexo: F ☒ M ☐
d. Nivel de escolaridad: ☐ Primaria, ☒ Secundaria, ☐ Universitario, ☐ Otro
e. Tiempo de residir en el área: 40

2. Datos socioeconómicos del encuestado:

- a. Trabaja actualmente: Sí ☐ No ☒ (Pasar al punto 3).
b. ¿Qué actividad económica realiza?

3. Percepción del encuestado con relación a su entorno socio – ambiental:

- a. ¿Cómo evalúa la situación ambiental de la zona?
Buena ☐ Regular ☒ Mala ☐ ¿Por qué?
b. ¿Principales problemas social y ambiental perciben en la zona?
Ambiental: es una zona agrícola uso de químico.
c. ¿A qué atribuye estos problemas?
d. ¿Percibe olores molestos en la zona?
A veces.

4. Percepción local del proyecto, una vez explicado el:

- a. ¿Usted se siente satisfecho con la información brindada sobre el proyecto?
Sí ☒ No ☐ ¿Por qué?
b. ¿Cómo calificaría los efectos del proyecto sobre su comunidad?
Positivo: ☒ Negativo: ☐ No sabe: ☐
¿Por qué?
c. ¿Considera usted que el proyecto afecta el medio ambiente?
Sí ☐ No ☒
¿Por qué?
d. ¿Estaría usted de acuerdo con el desarrollo del proyecto?
Sí ☒ No ☐ ¿Por qué?
e. ¿Tiene usted algún comentario final que desee hacer?
Sí ☒ No ☐ Si la respuesta es sí:
¿Cuál? Permitir plazas de trabajo a miembros de la comunidad

Encuesta No. 31

Fecha: 2/8/23

ENCUESTA DE OPINIÓN PÚBLICA
"PROYECTO EL TEJAR"
Estudio de Impacto Ambiental Categoría I

Promotor: Electro Outsourcing Services, S.A.

Ubicación del proyecto: Corregimiento de El Tejar, Distrito de Alanje, Provincia de Chiriquí.

Esta encuesta es parte del proceso de Participación Ciudadana-normado por Decreto Ejecutivo No. 1 de 1 de marzo de 2023.

1. Datos Generales:

- a. Lugar Poblado: LOMA SAN PEDRO, TEJAR, SERRAJO
b. Nombre y cédula del entrevistado /a: JUAN JOSÉ SERRAJO C.I.P. —
c. Edad: 80 Sexo: F — M ✓
d. Nivel de escolaridad: ☐ Primaria, ☐ Secundaria, ☐ Universitario, ☐ Otro
e. Tiempo de residir en el área: 80

2. Datos socioeconómicos del encuestado:

- a. Trabaja actualmente: Sí — No ✓ (Pasar al punto 3).
b. ¿Qué actividad económica realiza? —

3. Percepción del encuestado con relación a su entorno socio – ambiental:

- a. ¿Cómo evalúa la situación ambiental de la zona?
Buena — Regular ✓ Mala — ¿Por qué? —
b. ¿Principales problemas social y ambiental perciben en la zona?
—
c. ¿A qué atribuye estos problemas?
—
d. ¿Percibe olores molestos en la zona?
No

4. Percepción local del proyecto, una vez explicado el:

- a. ¿Usted se siente satisfecho con la información brindada sobre el proyecto?
Sí ☒ No ☐ ¿Por qué? —
b. ¿Cómo calificaría los efectos del proyecto sobre su comunidad?
Positivo: Ayuda con generar energía Negativo: — No sabe: —
¿Por qué? —
c. ¿Considera usted que el proyecto afecta el medio ambiente?
Sí ☐ No ☒ ¿Por qué? —
d. ¿Estaría usted de acuerdo con el desarrollo del proyecto?
Sí ☒ No ☐ ¿Por qué? —
e. ¿Tiene usted algún comentario final que desee hacer?
Sí ☐ No ☒ Si la respuesta es sí;
¿Cuál? —

Encuesta No. 22

Fecha: 2/8/23

ENCUESTA DE OPINIÓN PÚBLICA
“PROYECTO EL TEJAR”
Estudio de Impacto Ambiental Categoría I

Promotor: Electro Outsourcing Services, S.A.

Ubicación del proyecto: Corregimiento de El Tejar, Distrito de Alanje, Provincia de Chiriquí.

Esta encuesta es parte del proceso de Participación Ciudadana-normado por Decreto Ejecutivo No. 1 de 1 de marzo de 2023.

1. Datos Generales:

- a. Lugar Poblado: 20014 San Pedro - Nariño
b. Nombre y cédula del entrevistado /a: Mitziela Pineda C.I.P
c. Edad: 51 Sexo: F ☒ M ☐
d. Nivel de escolaridad: ☐ Primaria, ☒ Secundaria, ☐ Universitario, ☐ Otro
e. Tiempo de residir en el área: 51.

2. Datos socioeconómicos del encuestado:

- a. Trabaja actualmente: Sí ☒ No ☐ (Pasar al punto 3).
b. ¿Qué actividad económica realiza? VENDEDORA

3. Percepción del encuestado con relación a su entorno socio – ambiental:

- a. ¿Cómo evalúa la situación ambiental de la zona?
- | | | | |
|-------|---------|------|-----------|
| Buena | Regular | Mala | ¿Por qué? |
|-------|---------|------|-----------|

- b. ¿Principales problemas social y ambiental perciben en la zona?

- c. ¿A qué atribuye estos problemas?

- d. ¿Percibe olores molestos en la zona?

4. **Percepción local del proyecto, una vez explicado el:**

- a. ¿Usted se siente satisfecho con la información brindada sobre el proyecto?
Si ☒ No ☐ ¿Por qué? _____

- b. ¿Cómo calificaría los efectos del proyecto sobre su comunidad?

- Positivo: _____ Negativo: _____ No sabe: ☒
- ¿Por qué? Los beneficios de los proyectos son

- c. ¿Considera usted que el proyecto afecta el medio ambiente? *CASI NUNCA*
 Si ☐ No ☒

- ¿Por qué? No hay nada, en cambio es mejor que

- d. ¿Estaría usted de acuerdo con el desarrollo del proyecto?

- Si ☒ No ☐ ¿Por qué? genera energía que se requiere

- e. ¿Tiene usted algún comentario final que desee hacer?

- Si ☒ No ☐ Si la respuesta es sí;
¿Cuál? AYUDAR A LAS PERSONAS DEL AREA

Encuesta No.

Fecha:

ENCUESTA DE OPINIÓN PÚBLICA
"PROYECTO EL TEJAR"
Estudio de Impacto Ambiental Categoría I

Promotor: Electro Outsourcing Services, S.A.

Ubicación del proyecto: Corregimiento de El Tejar, Distrito de Alanje, Provincia de Chiriquí.

Esta encuesta es parte del proceso de Participación Ciudadana normado por Decreto Ejecutivo No. 1 de 1 de marzo de 2023.

1. Datos Generales:

- a. Lugar Poblado: LOMA SAN PEDRO - TEJAR
b. Nombre y cédula del entrevistado /a: Victor Camorano C.I.P.
c. Edad: 63 Sexo: F ☐ M ☒
d. Nivel de escolaridad: ☐ Primaria, ☒ Secundaria, ☐ Universitario, ☐ Otro
e. Tiempo de residir en el área: 20

2. Datos socioeconómicos del encuestado:

- a. Trabaja actualmente: Sí ☐ No ☒ (Pasar al punto 3). Jubilado
b. ¿Qué actividad económica realiza? _____

3. Percepción del encuestado con relación a su entorno socio – ambiental:

- a. ¿Cómo evalúa la situación ambiental de la zona?
Buena ☐ Regular ☒ Mala ☐ ¿Por qué? Hay muchos sembradíos que usan químicos
b. ¿Principales problemas social y ambiental perciben en la zona?
ambiental, olores por la azucarera y químicos
c. ¿A qué atribuye estos problemas?
los dueños de finca e industria por desechos finca.
d. ¿Percibe olores molestos en la zona?
Sí, a veces de la Azucarera.

4. Percepción local del proyecto, una vez explicado el:

- a. ¿Usted se siente satisfecho con la información brindada sobre el proyecto?
Sí ☒ No ☐ ¿Por qué? _____
b. ¿Cómo calificaría los efectos del proyecto sobre su comunidad?
Positivo: ☒ Negativo: ☐ No sabe: ☐
¿Por qué? Usarían el terreno sin químicos y olores
c. ¿Considera usted que el proyecto afecta el medio ambiente?
Sí ☐ No ☒
¿Por qué? Es mejor uso que el de caña.
d. ¿Estaría usted de acuerdo con el desarrollo del proyecto?
Sí ☒ No ☐ ¿Por qué? _____
e. ¿Tiene usted algún comentario final que desee hacer?
Sí ☐ No ☒ Si la respuesta es sí;
¿Cuál? _____

Encuesta No. 24

Fecha: 2/8/23

ENCUESTA DE OPINIÓN PÚBLICA
"PROYECTO EL TEJAR"
Estudio de Impacto Ambiental Categoría I

Promotor: Electro Outsourcing Services, S.A.

Ubicación del proyecto: Corregimiento de El Tejar, Distrito de Alanje, Provincia de Chiriquí.

Esta encuesta es parte del proceso de Participación Ciudadana normado por Decreto Ejecutivo No. 1 de 1 de marzo de 2023.

1. Datos Generales:

- a. Lugar Poblado: Loma de San Pedro - El Tejar
b. Nombre y cédula del entrevistado /a: Sheryla Concepción C.I.P. _____
c. Edad: 46 Sexo: F ☒ M ☐
d. Nivel de escolaridad: ☐ Primaria, ☒ Secundaria, ☐ Universitario, ☐ Otro
e. Tiempo de residir en el área: 10 años

2. Datos socioeconómicos del encuestado:

- a. Trabaja actualmente: Sí _____ No (Pasar al punto 3).
b. ¿Qué actividad económica realiza? _____

3. Percepción del encuestado con relación a su entorno socio – ambiental:

- a. ¿Cómo evalúa la situación ambiental de la zona?
Buena ☒ Regular ☐ Mala ☐ ¿Por qué? _____
b. ¿Principales problemas social y ambiental perciben en la zona?

c. ¿A qué atribuye estos problemas?

d. ¿Percibe olores molestos en la zona?

Sí, algunas veces.

4. Percepción local del proyecto, una vez explicado el:

- a. ¿Usted se siente satisfecho con la información brindada sobre el proyecto?
Sí ☒ No ☐ ¿Por qué? _____
b. ¿Cómo calificaría los efectos del proyecto sobre su comunidad?
Positivo: _____ Negativo: _____ No sabe:
¿Por qué? _____
c. ¿Considera usted que el proyecto afecta el medio ambiente?
Sí ☐ No ☒ ¿Por qué? _____
d. ¿Estaría usted de acuerdo con el desarrollo del proyecto?
Sí ☒ No ☐ ¿Por qué? _____
e. ¿Tiene usted algún comentario final que desee hacer?
Sí ☒ No ☐ Si la respuesta es sí;
¿Cuál? Cumplan y desarrollen sin afectar a la
comunidades colindantes.

Encuesta No. 25

Fecha: 2/8/23

ENCUESTA DE OPINIÓN PÚBLICA
"PROYECTO EL TEJAR"
Estudio de Impacto Ambiental Categoría I

Promotor: Electro Outsourcing Services, S.A.

Ubicación del proyecto: Corregimiento de El Tejar, Distrito de Alanje, Provincia de Chiriquí.
Esta encuesta es parte del proceso de Participación Ciudadana-normado por Decreto Ejecutivo No. 1 de 1 de marzo de 2023.

1. Datos Generales:

- a. Lugar Poblado: Barra de San Pedro
b. Nombre y cédula del entrevistado /a: Federick J. Jaramila C.I.P.
c. Edad: 39 Sexo: F ☐ M ☒
d. Nivel de escolaridad: ☐ Primaria, ☒ Secundaria, ☐ Universitario, ☐ Otro
e. Tiempo de residir en el área: 10 años

2. Datos socioeconómicos del encuestado:

- a. Trabaja actualmente: Sí ☒ No ☐ (Pasar al punto 3)
b. ¿Qué actividad económica realiza? Periodista (8 años)

3. Percepción del encuestado con relación a su entorno socio – ambiental:

- a. ¿Cómo evalúa la situación ambiental de la zona?
Buena ☐ Regular ☒ Mala ☐ ¿Por qué?
Regular
b. ¿Principales problemas social y ambiental perciben en la zona?
Muchas fincas que usan químicos hacen que
c. ¿A qué atribuye estos problemas? la comunidad
d. ¿Percibe olores molestos en la zona?
Sí, a veces

4. Percepción local del proyecto, una vez explicado el:

- a. ¿Usted se siente satisfecho con la información brindada sobre el proyecto?
Sí ☒ No ☐ ¿Por qué?
b. ¿Cómo calificaría los efectos del proyecto sobre su comunidad?
Positivo: ☒ Negativo: ☐ No sabe: ☐
¿Por qué?
c. ¿Considera usted que el proyecto afecta el medio ambiente?
Sí ☐ No ☒
¿Por qué?
d. ¿Estaría usted de acuerdo con el desarrollo del proyecto?
Sí ☒ No ☐ ¿Por qué?
e. ¿Tiene usted algún comentario final que desee hacer?
Sí ☐ No ☒ Si la respuesta es sí;
¿Cuál?

Encuesta No. 24

Fecha: 2/8/23

ENCUESTA DE OPINIÓN PÚBLICA
"PROYECTO EL TEJAR"
Estudio de Impacto Ambiental Categoría I

Promotor: Electro Outsourcing Services, S.A.

Ubicación del proyecto: Corregimiento de El Tejar, Distrito de Alanje, Provincia de Chiriquí.
Esta encuesta es parte del proceso de Participación Ciudadana-normado por Decreto Ejecutivo No. 1 de 1 de marzo de 2023.

1. Datos Generales:

- a. Lugar Poblado: EL TEJAR - LOMA DE SAN PEDRO
b. Nombre y cédula del entrevistado /a: JENNIFER CARREPA C.I.P. _____
c. Edad: 32 Sexo: F ☒ M ☐
d. Nivel de escolaridad: ☐ Primaria, ☒ Secundaria, ☐ Universitario, ☐ Otro
e. Tiempo de residir en el área: 18 años

2. Datos socioeconómicos del encuestado:

- a. Trabaja actualmente: Sí _____ No ☒ (Pasar al punto 3).
b. ¿Qué actividad económica realiza? _____

3. Percepción del encuestado con relación a su entorno socio – ambiental:

- a. ¿Cómo evalúa la situación ambiental de la zona?
Buena _____ Regular ☒ Mala _____ ¿Por qué? _____
b. ¿Principales problemas social y ambiental perciben en la zona?
SOCIAL: NO HAY EMPLEO AMBIENTAL: OLORES FUERTES
c. ¿A qué atribuye estos problemas?
LOS TRABAJOS EN EL ÁREA.
d. ¿Percibe olores molestos en la zona?
A VECES.

4. Percepción local del proyecto, una vez explicado el:

- a. ¿Usted se siente satisfecho con la información brindada sobre el proyecto?
Sí ☒ No ☐ ¿Por qué? _____
b. ¿Cómo calificaría los efectos del proyecto sobre su comunidad?
Positivo: ☒ Negativo: _____ No sabe: _____
¿Por qué? NO CONSIDERO QUE PUEDA AFECTARNOS
c. ¿Considera usted que el proyecto afecta el medio ambiente?
Sí ☐ No ☒
¿Por qué? NO HAY NADA EN EL ÁREA. ES MEJOR.
d. ¿Estaría usted de acuerdo con el desarrollo del proyecto?
Sí ☒ No ☐ ¿Por qué? _____
e. ¿Tiene usted algún comentario final que desee hacer?
Sí ☐ No ☐ Si la respuesta es sí;
¿Cuál? BRINDEN EMPLEO A LA COMUNIDAD DE EL TEJAR. NO TRAER DE FUERA.

Encuesta No. 27

Fecha: 2/8/23

ENCUESTA DE OPINIÓN PÚBLICA
"PROYECTO EL TEJAR"
Estudio de Impacto Ambiental Categoría I

Promotor: Electro Outsourcing Services, S.A.

Ubicación del proyecto: Corregimiento de El Tejar, Distrito de Alanje, Provincia de Chiriquí.
Esta encuesta es parte del proceso de Participación Ciudadana-normado por Decreto Ejecutivo No. 1 de 1 de marzo de 2023.

1. Datos Generales:

- a. Lugar Poblado: Loma de San Pedro (E/TEJAR)
b. Nombre y cédula del entrevistado /a: Octavio Pineda C.I.P.
c. Edad: 60 Sexo: F ☐ M ☒
d. Nivel de escolaridad: ☐ Primaria, ☐ Secundaria, ☐ Universitario, ☐ Otro
e. Tiempo de residir en el área: 60 años

2. Datos socioeconómicos del encuestado:

- a. Trabaja actualmente: Sí ☒ No ☐ (Pasar al punto 3).
b. ¿Qué actividad económica realiza? Agricultor

3. Percepción del encuestado con relación a su entorno socio – ambiental:

- a. ¿Cómo evalúa la situación ambiental de la zona?
Buena ☒ Regular ☐ Mala ☐ ¿Por qué?

b. ¿Principales problemas social y ambiental perciben en la zona?
Es normal.
c. ¿A qué atribuye estos problemas?

d. ¿Percibe olores molestos en la zona?
A veces, si.

4. Percepción local del proyecto, una vez explicado el:

- a. ¿Usted se siente satisfecho con la información brindada sobre el proyecto?
Sí ☒ No ☐ ¿Por qué?
b. ¿Cómo calificaría los efectos del proyecto sobre su comunidad?
Positivo: ☒ Negativo: ☐ No sabe: ☐
¿Por qué? Le da trabajo a la comunidad y genera luz.
c. ¿Considera usted que el proyecto afecta el medio ambiente?
Sí ☐ No ☒
¿Por qué?
d. ¿Estaría usted de acuerdo con el desarrollo del proyecto?
Sí ☒ No ☐ ¿Por qué? No me afecta. Es bueno.
e. ¿Tiene usted algún comentario final que desee hacer?
Sí ☐ No ☒ Si la respuesta es sí;
¿Cuál?

Encuesta No. 38

Fecha: 2/8/23

ENCUESTA DE OPINIÓN PÚBLICA
"PROYECTO EL TEJAR"
Estudio de Impacto Ambiental Categoría I

Promotor: Electro Outsourcing Services, S.A.

Ubicación del proyecto: Corregimiento de El Tejar, Distrito de Alanje, Provincia de Chiriquí.
Esta encuesta es parte del proceso de Participación Ciudadana-normado por Decreto Ejecutivo No. 1 de 1 de marzo de 2023.

1. Datos Generales:

- a. Lugar Poblado: Barra de San Pedro - El Tejar
b. Nombre y cédula del entrevistado /a: Odalis Porcicio C.I.P.
c. Edad: 34 Sexo: F ☐ M ☒
d. Nivel de escolaridad: ☐ Primaria, ☒ Secundaria, ☐ Universitario, ☐ Otro
e. Tiempo de residir en el área: 34 años

2. Datos socioeconómicos del encuestado:

- a. Trabaja actualmente: Sí ☐ No ☒ (Pasar al punto 3).
b. ¿Qué actividad económica realiza?

3. Percepción del encuestado con relación a su entorno socio – ambiental:

- a. ¿Cómo evalúa la situación ambiental de la zona?
Buena ☐ Regular ☒ Mala ☐ ¿Por qué? Por los olores de la azucarera
b. ¿Principales problemas social y ambiental perciben en la zona?
Social: basura y ambiental olores molestos
c. ¿A qué atribuye estos problemas?
La azucarera
d. ¿Percibe olores molestos en la zona?
Si, por la azucarera

4. Percepción local del proyecto, una vez explicado el:

- a. ¿Usted se siente satisfecho con la información brindada sobre el proyecto?
Sí ☒ No ☐ ¿Por qué? Entiendo lo a que se refiere
b. ¿Cómo calificaría los efectos del proyecto sobre su comunidad?
Positivo: ☒ Negativo: ☐ No sabe: ☐
¿Por qué? 1. genera energía. 2. brinda trabajo. 3. uso de la tierra que no usa para agricultura.
c. ¿Considera usted que el proyecto afecta el medio ambiente?
Sí ☐ No ☒
¿Por qué? No hay nada en el área
d. ¿Estaría usted de acuerdo con el desarrollo del proyecto?
Sí ☒ No ☐ ¿Por qué? por mejor que los hidroeléctricos
e. ¿Tiene usted algún comentario final que desee hacer?
Sí ☐ No ☒ Si la respuesta es sí;
¿Cuál?

Encuesta No. 29

Fecha: 2/8/23

ENCUESTA DE OPINIÓN PÚBLICA
"PROYECTO EL TEJAR"
Estudio de Impacto Ambiental Categoría I

Promotor: Electro Outsourcing Services, S.A.

Ubicación del proyecto: Corregimiento de El Tejar, Distrito de Alanje, Provincia de Chiriquí.
Esta encuesta es parte del proceso de Participación Ciudadana normado por Decreto Ejecutivo No. 1 de 1 de marzo de 2023.

1. Datos Generales:

- a. Lugar Poblado: Loma de San Pedro (El Tejar)
b. Nombre y cédula del entrevistado /a: Eduar Aparicio C.I.P. _____
c. Edad: 30 Sexo: F ☐ M ☒
d. Nivel de escolaridad: ☐ Primaria, ☐ Secundaria, ☒ Universitario, ☐ Otro
e. Tiempo de residir en el área: 30 años

2. Datos socioeconómicos del encuestado:

- a. Trabaja actualmente: Sí ☒ No ☐ (Pasar al punto 3).
b. ¿Qué actividad económica realiza? Administrador de Finca

3. Percepción del encuestado con relación a su entorno socio – ambiental:

- a. ¿Cómo evalúa la situación ambiental de la zona?
Buena ☐ Regular ☒ Mala ☐ ¿Por qué? Existen problemas que afectan.
b. ¿Principales problemas social y ambiental perciben en la zona?
Social: desempleo. Ambiental: malos olores, mucho uso de químicos.
c. ¿A qué atribuye estos problemas?
Finca de la zona (como las administran).
d. ¿Percibe olores molestos en la zona?
Sí, por la industria de caña.

4. Percepción local del proyecto, una vez explicado el:

- a. ¿Usted se siente satisfecho con la información brindada sobre el proyecto?
Sí ☒ No ☐ ¿Por qué? _____
b. ¿Cómo calificaría los efectos del proyecto sobre su comunidad?
Positivo: ☒ Negativo: ☐ No sabe: ☐
¿Por qué? porque que se genera presión por afectar lo bueno
c. ¿Considera usted que el proyecto afecta el medio ambiente?
Sí ☐ No ☒
¿Por qué? por que el área recogida actualmente no tiene nada.
d. ¿Estaría usted de acuerdo con el desarrollo del proyecto?
Sí ☒ No ☐ ¿Por qué? _____
e. ¿Tiene usted algún comentario final que desee hacer?
Sí ☒ No ☐ Si la respuesta es sí:
¿Cuál? Realizar cumpliendo las normas de seguridad para la comunidad colindante.

Encuesta No. 30

Fecha: 2/8/23

ENCUESTA DE OPINIÓN PÚBLICA
"PROYECTO EL TEJAR"
Estudio de Impacto Ambiental Categoría I

Promotor: Electro Outsourcing Services, S.A.

Ubicación del proyecto: Corregimiento de Tejar, Distrito de Alanje, Provincia de Chiriquí. Esta encuesta es parte del proceso de Participación Ciudadana normado por Decreto Ejecutivo No. 1 de 1 de marzo de 2023.

1. Datos Generales:

- a. Lugar Poblado: Alanje
b. Nombre y cédula del entrevistado /a: Abel Quintero Guerra C.I.P. 4-185-555
c. Edad: 59 Sexo: F ☐ M ☒
d. Nivel de escolaridad: ☐ Primaria, ☒ Secundaria, ☐ Universitario, ☐ Otro
e. Tiempo de residir en el área: 10 años trabasas
* Residencial Santo Tomas 59 años

2. Datos socioeconómicos del encuestado:

- a. Trabaja actualmente: Sí ☒ No ☐ (Pasar al punto 3)
b. ¿Qué actividad económica realiza? Alcalde distrito de Alanje
Servicio Público

3. Percepción del encuestado con relación a su entorno socio – ambiental:

- a. ¿Cómo evalúa la situación ambiental de la zona?
Buena ☐ Regular ☒ Mala ☐ ¿Por qué?
b. ¿Principales problemas social y ambiental perciben en la zona?
Ambiental. vertimiento de aguas por hidroeléctricas y
MANEJO
c. ¿A qué atribuye estos problemas?
Hidroeléctricas
Quemal
d. ¿Percibe olores molestos en la zona?
Si. No permanente. lugar loma de San Pedro.

4. Percepción local del proyecto, una vez explicado el:

- a. ¿Usted se siente satisfecho con la información brindada sobre el proyecto?
Sí ☒ No ☐ ¿Por qué? ingeniería Municipal
b. ¿Cómo calificaría los efectos del proyecto sobre su comunidad?
Positivo: ☒ Negativo: ☐ No sabe: ☐
¿Por qué? NO HAY AFECTACIONES
c. ¿Considera usted que el proyecto afecta el medio ambiente?
Sí ☐ No ☒
¿Por qué? _____
d. ¿Estaría usted de acuerdo con el desarrollo del proyecto?
Sí ☒ No ☐ ¿Por qué? _____
e. ¿Tiene usted algún comentario final que desee hacer?
Sí ☒ No ☐ Si la respuesta es sí;
¿Cuál? Considera que este tipo de proyectos se debe
AGREGAR A LA comunidad. BRINDAR EMPLEOS A LA
COMUNIDAD DE ALANJE.

Encuesta No. 31

Fecha: 29/8/2023

ENCUESTA DE OPINIÓN PÚBLICA
"PROYECTO EL TEJAR"
Estudio de Impacto Ambiental Categoría I

Promotor: Electro Outsourcing Services, S.A.

Ubicación del proyecto: Corregimiento de Tejar, Distrito de Alanje, Provincia de Chiriquí. Esta encuesta es parte del proceso de Participación Ciudadana normado por Decreto Ejecutivo No. 1 de 1 de marzo de 2023.

1. Datos Generales:

- a. Lugar Poblado: El Tejar
b. Nombre y cédula del entrevistado/a: Rodrigo Rodríguez C.I.P. A-714-544
c. Edad: 44 Sexo: F ☐ M ☒
d. Nivel de escolaridad: ☐ Primaria, ☐ Secundaria, ☐ Universitario, ☐ Otro
e. Tiempo de residir en el área: _____

2. Datos socioeconómicos del encuestado:

- a. Trabaja actualmente: Sí ☒ No ☐ (Pasar al punto 3).
b. ¿Qué actividad económica realiza? Representante

3. Percepción del encuestado con relación a su entorno socio – ambiental:

- a. ¿Cómo evalúa la situación ambiental de la zona?
Buena ☐ Regular ☒ Mala ☐ ¿Por qué? Muchos Huey Caceros.
b. ¿Principales problemas social y ambiental perciben en la zona?
Secura
c. ¿A qué atribuye estos problemas?
Mal Manejo, Tala y quema de parte de la persona
d. ¿Percibe olores molestos en la zona?
Algunas veces

4. Percepción local del proyecto, una vez explicado el:

- a. ¿Usted se siente satisfecho con la información brindada sobre el proyecto?
Sí ☐ No ☒ ¿Por qué? Mucha desinformación
b. ¿Cómo calificaría los efectos del proyecto sobre su comunidad?
Positivo: ☒ Negativo: ☐ No sabe: ☐
¿Por qué? ayuda a la generación eléctrica
c. ¿Considera usted que el proyecto afecta el medio ambiente?
Sí ☒ No ☐
¿Por qué? debe haber compromiso de reportar
d. ¿Estaría usted de acuerdo con el desarrollo del proyecto?
Sí ☒ No ☐ ¿Por qué? genera empleo
e. ¿Tiene usted algún comentario final que desee hacer?
Sí ☒ No ☐ Si la respuesta es sí;
¿Cuál? no gustaría un compromiso de protección social con nuestra corregimiento

Encuesta No. 32

Fecha: 3/ octubre / 2023

FWH/TH/100

ENCUESTA DE OPINIÓN PÚBLICA
“PROYECTO EL TEJAR”
Estudio de Impacto Ambiental Categoría I

Promotor: Electro Outsourcing Services, S.A.

Ubicación del proyecto: Corregimiento de El Tejar, Distrito de Alanje, Provincia de Chiriquí. Esta encuesta es parte del proceso de Participación Ciudadana normado por Decreto Ejecutivo No. 1 de 1 de marzo de 2023.

1. Datos Generales:

- a. Lugar Poblado: Aloja
b. Nombre y cédula del entrevistado /a: Jesús Sandoval C.I.P. -
c. Edad: 50 Sexo: F M
d. Nivel de escolaridad: ☐ Primaria, ☒ Secundaria, ☐ Universitario, ☐ Otro
e. Tiempo de residir en el área: 8m

2. Datos socioeconómicos del encuestado:

- a. Trabaja actualmente: Sí ☒ No ☐ (Pasar al punto 3).
- b. ¿Qué actividad económica realiza? Seguridad

3. Percepción del encuestado con relación a su entorno socio – ambiental:

- a. ¿Cómo evalúa la situación ambiental de la zona?
Buena ✓ Regular Mala ¿Por qué?
- b. ¿Principales problemas social y ambiental perciben en la zona?
No hay
- c. ¿A qué atribuye estos problemas?
- d. ¿Percibe olores molestos en la zona?
No.

4. Percepción local del proyecto, una vez explicado el:

- a. ¿Usted se siente satisfecho con la información brindada sobre el proyecto?
Si ☒ No ☐ ¿Por qué? Compuesto sobre el mismo.
- b. ¿Cómo calificaría los efectos del proyecto sobre su comunidad?
Positivo: ✓ Negativo: _____ No sabe: _____
¿Por qué? Brinda plazas de empleo.
- c. ¿Considera usted que el proyecto afecta el medio ambiente?
Si ☐ No ☒
¿Por qué? En el área que marca la volante, no hay nada.
- d. ¿Estaría usted de acuerdo con el desarrollo del proyecto?
Si ☒ No ☐ ¿Por qué? Se genera energía.
- e. ¿Tiene usted algún comentario final que desee hacer?
Si ☐ No ☒ Si la respuesta es sí;
¿Cuál? _____

Encuesta No. 33

Fecha: 3/ octubre / 2023

ENCUESTA DE OPINIÓN PÚBLICA
"PROYECTO EL TEJAR"
Estudio de Impacto Ambiental Categoría I

Promotor: Electro Outsourcing Services, S.A.

Ubicación del proyecto: Corregimiento de El Tejar, Distrito de Alanje, Provincia de Chiriquí.

Esta encuesta es parte del proceso de Participación Ciudadana normado por Decreto Ejecutivo No.

1 de 1 de marzo de 2023.

1. Datos Generales:

- a. Lugar Poblado: Alenje
b. Nombre y cédula del entrevistado /a: Ana Cuyanza C.I.P. —
c. Edad: 57 Sexo: F ☒ M ☐
d. Nivel de escolaridad: ☐ Primaria, ☒ Secundaria, ☐ Universitario, ☐ Otro
e. Tiempo de residir en el área: 57 años

2. Datos socioeconómicos del encuestado:

- a. Trabaja actualmente: Sí ☐ No ☒ (Pasar al punto 3).
b. ¿Qué actividad económica realiza? —

3. Percepción del encuestado con relación a su entorno socio – ambiental:

- a. ¿Cómo evalúa la situación ambiental de la zona?
Buena ☒ Regular ☐ Mala ☐ ¿Por qué? —
b. ¿Principales problemas social y ambiental perciben en la zona?
Olores por las fincas.
c. ¿A qué atribuye estos problemas?
Uso de pesticidas en las fincas.
d. ¿Percibe olores molestos en la zona?
Sí, olores por los pesticidas.

4. Percepción local del proyecto, una vez explicado el:

- a. ¿Usted se siente satisfecho con la información brindada sobre el proyecto?
Sí ☒ No ☐ ¿Por qué? Yo sabía
b. ¿Cómo calificaría los efectos del proyecto sobre su comunidad?
Positivo: ☒ Negativo: ☐ No sabe: ☐
¿Por qué? No afecta a la comunidad.
c. ¿Considera usted que el proyecto afecta el medio ambiente?
Sí ☐ No ☒
¿Por qué? No se registra nada según la imagen de la zona.
d. ¿Estaría usted de acuerdo con el desarrollo del proyecto?
Sí ☒ No ☐ ¿Por qué? No afecta.
e. ¿Tiene usted algún comentario final que desee hacer?
Sí ☐ No ☒ Si la respuesta es sí;
¿Cuál? —

Encuesta No. 34

Fecha: 3/10/23

ENCUESTA DE OPINIÓN PÚBLICA
"PROYECTO EL TEJAR"
Estudio de Impacto Ambiental Categoría I

Promotor: Electro Outsourcing Services, S.A.

Ubicación del proyecto: Corregimiento de Tejar, Distrito de Alanje, Provincia de Chiriquí. Esta encuesta es parte del proceso de Participación Ciudadana normado por Decreto Ejecutivo No. 1 de 1 de marzo de 2023.

1. Datos Generales:

- a. Lugar Poblado: Alanje
b. Nombre y cédula del entrevistado /a: Jesus Cortez C.I.P. —
c. Edad: 27 Sexo: F ☐ M ☒
d. Nivel de escolaridad: ☐ Primaria, ☐ Secundaria, ☒ Universitario, ☐ Otro
e. Tiempo de residir en el área: 3 años

2. Datos socioeconómicos del encuestado:

- a. Trabaja actualmente: Sí ☐ No ☒ (Pasar al punto 3).
b. ¿Qué actividad económica realiza? —

3. Percepción del encuestado con relación a su entorno socio – ambiental:

- a. ¿Cómo evalúa la situación ambiental de la zona?
Buena ☐ Regular ☒ Mala ☐ ¿Por qué? Es un área agropecuaria
b. ¿Principales problemas social y ambiental perciben en la zona?
Mucho uso de químicos.
c. ¿A qué atribuye estos problemas?
Uso de pesticidas.
d. ¿Percibe olores molestos en la zona?
Olores por los químicos.

4. Percepción local del proyecto, una vez explicado el:

- a. ¿Usted se siente satisfecho con la información brindada sobre el proyecto?
Sí ☒ No ☐ ¿Por qué? —
b. ¿Cómo calificaría los efectos del proyecto sobre su comunidad?
Positivo: — Negativo: — No sabe: ☒
¿Por qué? —
c. ¿Considera usted que el proyecto afecta el medio ambiente?
Sí ☐ No ☒
¿Por qué? Conozco el área no afectaría porque solo hay campos.
d. ¿Estaría usted de acuerdo con el desarrollo del proyecto?
Sí ☒ No ☐ ¿Por qué? —
e. ¿Tiene usted algún comentario final que desee hacer?
Sí ☒ No ☐ Si la respuesta es sí;
¿Cuál? Brindar plazas de empleos a la comunidad

Encuesta No. 35

Fecha: 3/10/23

ENCUESTA DE OPINIÓN PÚBLICA
"PROYECTO EL TEJAR"
Estudio de Impacto Ambiental Categoría I

Promotor: Electro Outsourcing Services, S.A.

Ubicación del proyecto: Corregimiento de Tejar, Distrito de Alanje, Provincia de Chiriquí. Esta encuesta es parte del proceso de Participación Ciudadana normado por Decreto Ejecutivo No. 1 de 1 de marzo de 2023.

1. Datos Generales:

- a. Lugar Poblado: Alanje
- b. Nombre y cédula del entrevistado /a: Paula Sanchez C.I.P. -
- c. Edad: 50 Sexo: F ☒ M ☐
- d. Nivel de escolaridad: ☐ Primaria, ☒ Secundaria, ☐ Universitario, ☐ Otro
- e. Tiempo de residir en el área: 4 años

2. Datos socioeconómicos del encuestado:

- a. Trabaja actualmente: Sí ☐ No ☒ (Pasar al punto 3).
- b. ¿Qué actividad económica realiza? -

3. Percepción del encuestado con relación a su entorno socio – ambiental:

- a. ¿Cómo evalúa la situación ambiental de la zona?
Buena ☒ Regular ☐ Mala ☐ ¿Por qué? -
- b. ¿Principales problemas social y ambiental perciben en la zona?
-
- c. ¿A qué atribuye estos problemas?
-
- d. ¿Percibe olores molestos en la zona?
No

4. Percepción local del proyecto, una vez explicado el:

- a. ¿Usted se siente satisfecho con la información brindada sobre el proyecto?
Sí ☒ No ☐ ¿Por qué? Normal
- b. ¿Cómo calificaría los efectos del proyecto sobre su comunidad?
Positivo: ☒ Negativo: ☐ No sabe: ☐
¿Por qué? Puede que brinde un poco de trabajo
- c. ¿Considera usted que el proyecto afecta el medio ambiente?
Sí ☐ No ☒
¿Por qué? -
- d. ¿Estaría usted de acuerdo con el desarrollo del proyecto?
Sí ☒ No ☐ ¿Por qué? -
- e. ¿Tiene usted algún comentario final que desee hacer?
Sí ☒ No ☐ Si la respuesta es sí;
¿Cuál? Trabajar en acuerdo a la comunidad para trabajos.

Encuesta No. 36

Fecha: 3/10/23

ENCUESTA DE OPINIÓN PÚBLICA
“PROYECTO EL TEJAR”
Estudio de Impacto Ambiental Categoría I

Promotor: Electro Outsourcing Services, S.A.

Ubicación del proyecto: Corregimiento de Tejar, Distrito de Alanje, Provincia de Chiriquí. Esta encuesta es parte del proceso de Participación Ciudadana normado por Decreto Ejecutivo No. 1 de 1 de marzo de 2023.

1. Datos Generales:

- a. Lugar Poblado: Ulanje
b. Nombre y cédula del entrevistado /a: Maria Guintero C.I.P. 4
c. Edad: 32 Sex: F M
d. Nivel de escolaridad: ☐ Primaria, ☐ Secundaria, ☒ Universitario, ☐ Otro
e. Tiempo de residir en el área: 5 años

2. **Datos socioeconómicos del encuestado:**

- a. Trabaja actualmente: Sí ☒ No ☐ (Pasar al punto 3).
b. ¿Qué actividad económica realiza? Microfinanciera

3. Percepción del encuestado con relación a su entorno socio – ambiental:

- a. ¿Cómo evalúa la situación ambiental de la zona?
Buena ✓ Regular ___ Mala ___ ¿Por qué?
- b. ¿Principales problemas social y ambiental perciben en la zona?
- c. ¿A qué atribuye estos problemas?
- d. ¿Percibe olores molestos en la zona?
Poca mo.

4. **Percepción local del proyecto, una vez explicado el:**

- a. ¿Usted se siente satisfecho con la información brindada sobre el proyecto?
Si ☒ No ☐ ¿Por qué? Entiendo del proyecto.
- b. ¿Cómo calificaría los efectos del proyecto sobre su comunidad?
Positivo: ✓ Negativo: No sabe:
¿Por qué? Por la misma industria por producir su carga
- c. ¿Considera usted que el proyecto afecta el medio ambiente?
Si ☐ No ☒ ¿Por qué? Es necesario.
- d. ¿Estaría usted de acuerdo con el desarrollo del proyecto?
Si ☒ No ☐ ¿Por qué? No afecta como otros.
- e. ¿Tiene usted algún comentario final que desee hacer?
Si ☐ No ☒ Si la respuesta es sí;
¿Cuál?

Encuesta No. (37)

Fecha: 3/10/23

ENCUESTA DE OPINIÓN PÚBLICA
"PROYECTO EL TEJAR"
Estudio de Impacto Ambiental Categoría I

Promotor: Electro Outsourcing Services, S.A.

Ubicación del proyecto: Corregimiento de Tejar, Distrito de Alanje, Provincia de Chiriquí. Esta encuesta es parte del proceso de Participación Ciudadana normado por Decreto Ejecutivo No. 1 de 1 de marzo de 2023.

1. Datos Generales:

- a. Lugar Poblado: Alanje
b. Nombre y cédula del entrevistado /a: Ingrida Castillo C.I.P. —
c. Edad: 40 Sexo: ☒ F ☐ M
d. Nivel de escolaridad: ☐ Primaria, ☒ Secundaria, ☐ Universitario, ☐ Otro
e. Tiempo de residir en el área: 40 años

2. Datos socioeconómicos del encuestado:

- a. Trabaja actualmente: ☒ Sí ☐ No (Pasar al punto 3).
b. ¿Qué actividad económica realiza? Trabajadora manual en suelos.

3. Percepción del encuestado con relación a su entorno socio – ambiental:

- a. ¿Cómo evalúa la situación ambiental de la zona?
Buena Regular ☒ Mala ¿Por qué? Hay crecimiento de población y fincos apropiados
b. ¿Principales problemas social y ambiental perciben en la zona?
no
c. ¿A qué atribuye estos problemas?
no
d. ¿Percibe olores molestos en la zona?
no

4. Percepción local del proyecto, una vez explicado el:

- a. ¿Usted se siente satisfecho con la información brindada sobre el proyecto?
Sí ☒ No ☐ ¿Por qué? —
b. ¿Cómo calificaría los efectos del proyecto sobre su comunidad?
Positivo: — Negativo: — No sabe: —
¿Por qué? No influye es un proyecto pequeño.
c. ¿Considera usted que el proyecto afecta el medio ambiente?
Sí ☐ No ☒
¿Por qué? no existe nada en el área.
d. ¿Estaría usted de acuerdo con el desarrollo del proyecto?
Sí ☒ No ☐ ¿Por qué? —
e. ¿Tiene usted algún comentario final que desee hacer?
Sí ☒ No ☐ Si la respuesta es sí;
¿Cuál? que lo hagan bien sin afectaciones después.

Encuesta No. 38

Fecha: 3/10/23

Estudio de Impacto Ambiental Categoría I

Ubicación del proyecto: Corregimiento de Tejar, Distrito de Alanje, Provincia de Chiriquí. Esta encuesta es parte del proceso de Participación Ciudadana normado por Decreto Ejecutivo No. 1 de 1 de marzo de 2023.

1. Datos Generales:

- a. Lugar Poblado: Ulanje
b. Nombre y cédula del entrevistado a/: Roberto Rivera C.I.P
c. Edad: 32 Sexo: F ☐ M ☒
d. Nivel de escolaridad: ☐ Primaria, ☐ Secundaria, ☒ Universitario, ☐ Otro
e. Tiempo de residir en el área: 20

2. Datos socioeconómicos del encuestado:

- a. Trabaja actualmente: Sí ✓ No _____ (Pasar al punto 3).
b. ¿Qué actividad económica realiza? Control

3. Percepción del encuestado con relación a su entorno socio – ambiental:

- a. ¿Cómo evalúa la situación ambiental de la zona?
Buena / Regular / Mala / ¿Por qué? Cuán se mantiene buen ambiente
- b. ¿Principales problemas social y ambiental perciben en la zona?
- c. ¿A qué atribuye estos problemas?
- d. ¿Percibe olores molestos en la zona?
No

4. **Percepción local del proyecto, una vez explicado el:**

- a. ¿Usted se siente satisfecho con la información brindada sobre el proyecto?
Si ☒ No ☐ ¿Por qué? Entiendo el proyecto.
- b. ¿Cómo calificaría los efectos del proyecto sobre su comunidad?
Positivo: _____ Negativo: _____ No sabe: _____
¿Por qué? Para la empresa le ayuda y produce
- c. ¿Considera usted que el proyecto afecta el medio ambiente?
Si ☐ No ☒ plazas de empleo.
¿Por qué? Es mejor que la siembra y uso de pesticidas.
- d. ¿Estaría usted de acuerdo con el desarrollo del proyecto?
Si ☒ No ☐ ¿Por qué? _____
- e. ¿Tiene usted algún comentario final que desee hacer?
Si ☒ No ☐ Si la respuesta es sí;
¿Cuál? Cumple con la oferta laboral.

Encuesta No. (34)

Fecha: 3/10/23

ENCUESTA DE OPINIÓN PÚBLICA
"PROYECTO EL TEJAR"
Estudio de Impacto Ambiental Categoría I

Promotor: Electro Outsourcing Services, S.A.

Ubicación del proyecto: Corregimiento de El Tejar, Distrito de Alanje, Provincia de Chiriquí.

Esta encuesta es parte del proceso de Participación Ciudadana normado por Decreto Ejecutivo No. 1 de 1 de marzo de 2023.

1. Datos Generales:

- a. Lugar Poblado: Alanje
- b. Nombre y cédula del entrevistado /a: Rey Herrera C.I.P.
- c. Edad: 60 Sexo: F M
- d. Nivel de escolaridad: ☒ Primaria, ☐ Secundaria, ☐ Universitario, ☐ Otro
- e. Tiempo de residir en el área: 60

2. Datos socioeconómicos del encuestado:

- a. Trabaja actualmente: Sí ☒ No ☐ (Pasar al punto 3).
- b. ¿Qué actividad económica realiza? Ocultos

3. Percepción del encuestado con relación a su entorno socio – ambiental:

- a. ¿Cómo evalúa la situación ambiental de la zona?
Buena ☒ Regular ☐ Mala ☐ ¿Por qué? No
- b. ¿Principales problemas social y ambiental perciben en la zona?
No
- c. ¿A qué atribuye estos problemas?
No
- d. ¿Percibe olores molestos en la zona?
No

4. Percepción local del proyecto, una vez explicado el:

- a. ¿Usted se siente satisfecho con la información brindada sobre el proyecto?
Sí ☒ No ☐ ¿Por qué? No
- b. ¿Cómo calificaría los efectos del proyecto sobre su comunidad?
Positivo: ☒ Negativo: ☐ No sabe: ☐
¿Por qué? para la zona
- c. ¿Considera usted que el proyecto afecta el medio ambiente?
Sí ☒ No ☐
¿Por qué? No hay problema, pero quien sabe más adelante
- d. ¿Estaría usted de acuerdo con el desarrollo del proyecto?
Sí ☒ No ☐ ¿Por qué? Eso es bueno
- e. ¿Tiene usted algún comentario final que desee hacer?
Sí ☐ No ☒ Si la respuesta es sí;
¿Cuál? No

Encuesta No. 40

Fecha: 3/10/23