

MINISTERIO DE AMBIENTE
DIRECCION DE INFORMACION AMBIENTAL
Tel. 500-0855 – Ext. 6811/6048

MEMORANDO – DIAM – 2082 – 2023

PARA: DOMILUIS DOMÍNGUEZ E.
Director de Evaluación de Impacto Ambiental

DE: ALEX O. DE GRACIA C.
Director de Información Ambiental

ASUNTO: Verificación de coordenadas

FECHA: 21 de diciembre de 2023

En atención al memorando-DEEIA-0772-0712-2023, donde se solicita generar una cartografía que nos permita determinar la servidumbre de quebrada 1 y 2, adicionando los diez metros a cada lado de las fuentes hídricas señaladas, del proyecto Categoría II denominado "INMERSO", cuyo promotor es SOCIEDAD NW PROP.CO-1, S.A., le informamos que con los datos proporcionados se determinó lo siguiente:

Variables	Descripción
Quebrada 1 (Servidumbre-Buffer de 10 m)	9,705.64 m ²
Quebrada 2 (Servidumbre-Buffer de 10 m)	9,709.83 m ²
División Política Administrativa	Provincia: Los Santos
	Distrito: Pedasí
	Corregimiento: Oria Arriba
Cobertura Boscosa y Uso del Suelo 2012	Bosque latifoliado mixto secundario, Pasto.
Capacidad Agrológica de los Suelos	Tipo VII
SINAP	Fuera del SINAP; Parcialmente dentro de la ZEMMC Sur de Azuero, reguladas por la ARAP, ver tabla.

Atentamente,
Adj.: Mapa
AODGC/xs/ym
CC: Departamento de Geomática

REPÚBLICA DE PANAMÁ
GOBIERNO NACIONAL

MINISTERIO DE
AMBIENTE

DEPARTAMENTO DE
EVALUACION DE ESTUDIO
DE IMPACTO AMBIENTAL

RECIBIDO

Por: *[Firma]*

Fecha: 26/12/2023

Hora: 2:09 p.m.

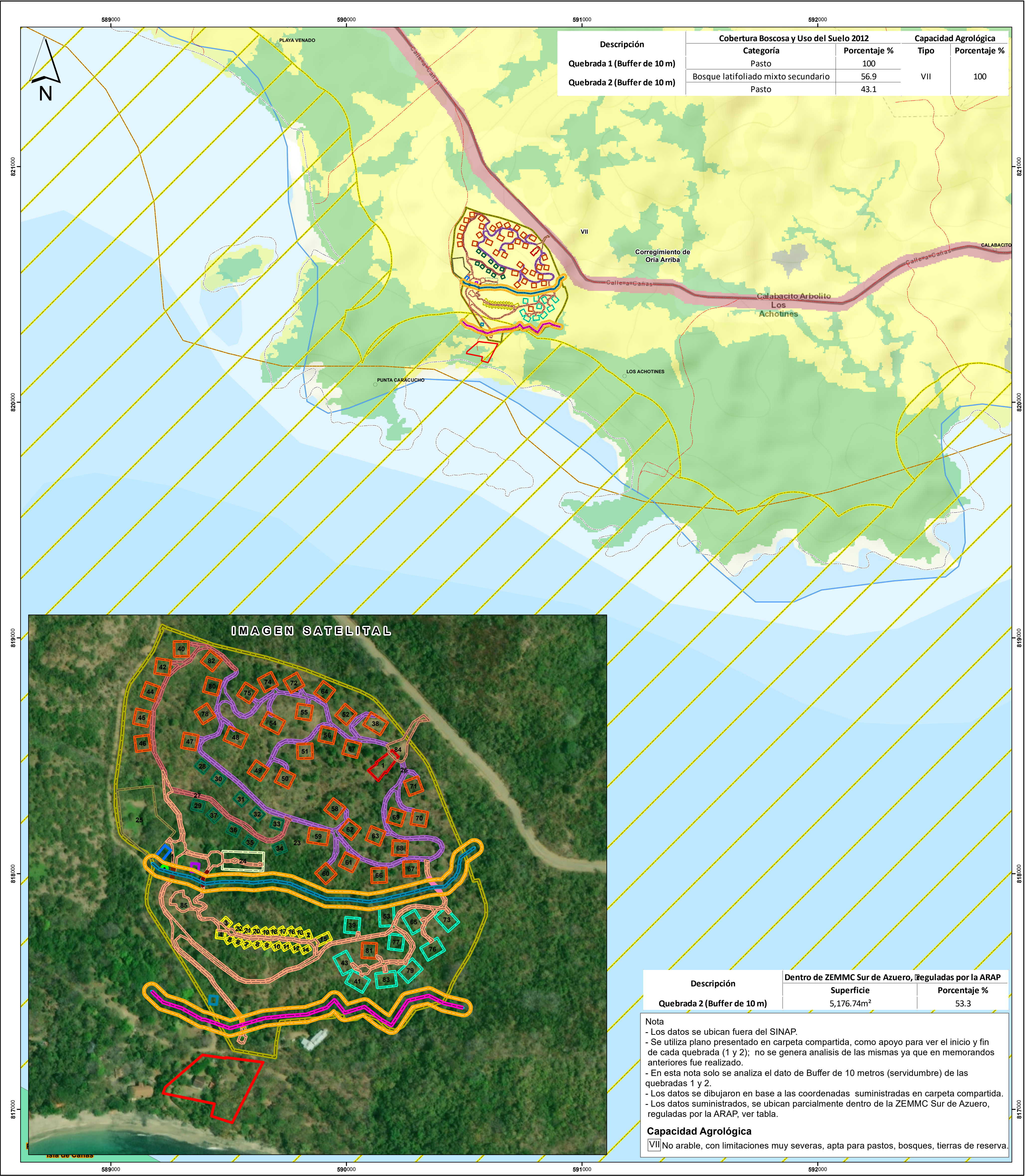

Escala 1:8,000

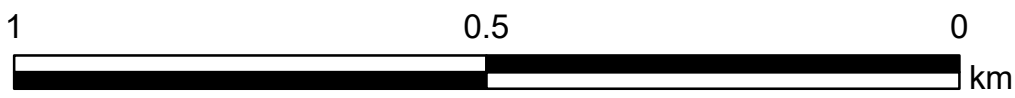

LEYENDA



- Localización Nacional**
- Lugares poblados
 - DEEIA-0772-0712-2023**
 - Quebrada 1
 - Quebrada 2
 - Buf. de 10 m (Servidumbre)
 - DEEIA-0514-2807-2023**
 - PTAR
 - Polígono Beach Club
 - Pozo 1
 - Pozo 2
 - Puente 1
 - Puente 2
 - Puente 3
 - Puente Peatonal
 - Eje de la quebrada 1 y 2
 - Red vial
 - DEEIA-0657-0910-2023**
 - Arrival Center
 - Hotel 1
 - Hotel 10
 - Hotel 11

- Hotel 12
- Hotel 13
- Hotel 14
- Hotel 15
- Hotel 16
- Hotel 17
- Hotel 18
- Hotel 19
- Hotel 20
- Hotel 21
- Hotel 3
- Hotel 4
- Hotel 5
- Hotel 6
- Hotel 7
- Hotel 8
- Hotel 9
- Polígono Norte
- Spa, gimnasio, yoga
- Talleres, servicios y estacionamientos
- Tramo 1
- Tramo 2
- Tramo 3
- Tramo 4
- Tree House 1
- Tree House 10
- Tree House 2
- Tree House 3
- Tree House 4
- Tree House 5
- Tree House 6
- Tree House 7
- Tree House 8
- Tree House 9
- Villa 1 (2 y 3 BR)
- Villa 1 (4 BR)
- Villa 10 (2 y 3 BR)
- Villa 10 (4 BR)
- Villa 11 (2 y 3 BR)

- Villa 11 (4 BR)
- Villa 12 (2 y 3 BR)
- Villa 13 (2 y 3 BR)
- Villa 14 (2 y 3 BR)
- Villa 15 (2 y 3 BR)
- Villa 16 (2 y 3 BR)
- Villa 17 (2 y 3 BR)
- Villa 18 (2 y 3 BR)
- Villa 19 (2 y 3 BR)
- Villa 2 (2 y 3 BR)
- Villa 2 (4 BR)
- Villa 20 (2 y 3 BR)
- Villa 21 (2 y 3 BR)
- Villa 22 (2 y 3 BR)
- Villa 23 (2 y 3 BR)
- Villa 24 (2 y 3 BR)
- Villa 25 (2 y 3 BR)
- Villa 26 (2 y 3 BR)
- Villa 27 (2 y 3 BR)
- Villa 28 (2 y 3 BR)
- Villa 29 (2 y 3 BR)

- Villa 3 (2 y 3 BR)
- Villa 3 (4 BR)
- Villa 30 (2 y 3 BR)
- Villa 31 (2 y 3 BR)
- Villa 32 (2 y 3 BR)
- Villa 33 (2 y 3 BR)
- Villa 34 (2 y 3 BR)
- Villa 35 (2 y 3 BR)
- Villa 4 (2 y 3 BR)
- Villa 4 (4 BR)
- Villa 5 (2 y 3 BR)
- Villa 5 (4 BR)
- Villa 6 (2 y 3 BR)
- Villa 6 (4 BR)
- Villa 7 (2 y 3 BR)
- Villa 7 (4 BR)
- Villa 8 (2 y 3 BR)
- Villa 8 (4 BR)
- Villa 9 (2 y 3 BR)
- Villa 9 (4 BR)

- SINAP**
- Refugio de Vida Silvestre-Isla de Cañas
 - ZEMMC-Sur de Azuero
 - Límites de corregimientos
 - Cuenca Hidrográfica No. 126, ríos entre el Tonosí y la Villa
 - Límite de Capacidad Agrológica
 - Cobertura Boscosa y Uso del Suelo, año 2012**
 - Afloramiento rocoso y tierra desnuda
 - Bosque latifoliado mixto secundario
 - Bosque plantado de latifoliadas
 - Infraestructura
 - Pasto
 - Superficie de agua

Sistema de Referencia Espacial:
Sistema Geodésico Mundial de 1984
Proyección Universal Transversal de Mercator
Zona 18 Norte

Ministerio de Ambiente
Dirección de Información Ambiental
Departamento de Geomática

Fuente: - Instituto Nacional de Estadística y Censo
- Ministerio de Ambiente
- Imagen ESRI
- Memorando DEEIA-0772-0712-2023-seguimientoDEEIA-0657-0910-2023.