

MINISTERIO DE AMBIENTE  
DIRECCION DE INFORMACION AMBIENTAL  
Tel. 500-0855 – Ext. 6811/6048

MEMORANDO – DIAM – 2019 – 2023

PARA: DOMILUIS DOMÍNGUEZ E.  
Director de Evaluación de Impacto Ambiental

DE: ALEX O DE GRACIA C.  
Director de Información Ambiental

ASUNTO: Verificación de coordenadas

FECHA: 06 de Diciembre de 2023



En atención al **Memorando DEEIA-0750-2211-2023**, en seguimiento al Memorando DEEIA-0572-3108-2023 donde se solicita generar una cartografía de las coordenadas presentadas en la segunda nota aclaratoria del EsIA que permita determinar la ubicación del proyecto, correspondiente al Estudio de Impacto Ambiental categoría II, titulado "MUELLE FISCAL DE BOCA CHICA", cuyo promotor es MINISTERIO DE OBRAS PUBLICAS., le informamos que con los datos proporcionados se determinó lo siguiente.

Variables	Descripción
Polígono	Polígono del Proyecto superficie 201.96 m²
Cobertura Boscosa y Uso de Suelo 2012	No Aplica
División Política Administrativa	Provincia: Chiriquí Distrito: San Lorenzo Corregimiento: Boca Chica
Capacidad Agrológica de los Suelos	Tipo: VII
Sistema Nacional de Áreas Protegidas (SINAP)	Se encuentra fuera del Sinap

Atentamente,

Adj.: Mapa  
AODGC/jm/ym  
CC: Departamento de Geomática

REPÚBLICA DE PANAMÁ  
MINISTERIO DE AMBIENTE

DEPARTAMENTO DE  
EVALUACIÓN DEL ESTUDIO  
DE IMPACTO AMBIENTAL

RECIBIDO

Por: *C. J. Díaz*

Fecha: *6/12/2023*

Hora: *2:38*



PROVINCIA DE CHIRIQUÍ, DISTRITO DE SAN LORENZO, CORREGIMIENTO DE BOCA CHICA  
PROYECTO E.I.A. CATEGORÍA II DENOMINADO "MUELLE FISCAL DE BOCA CHICA"

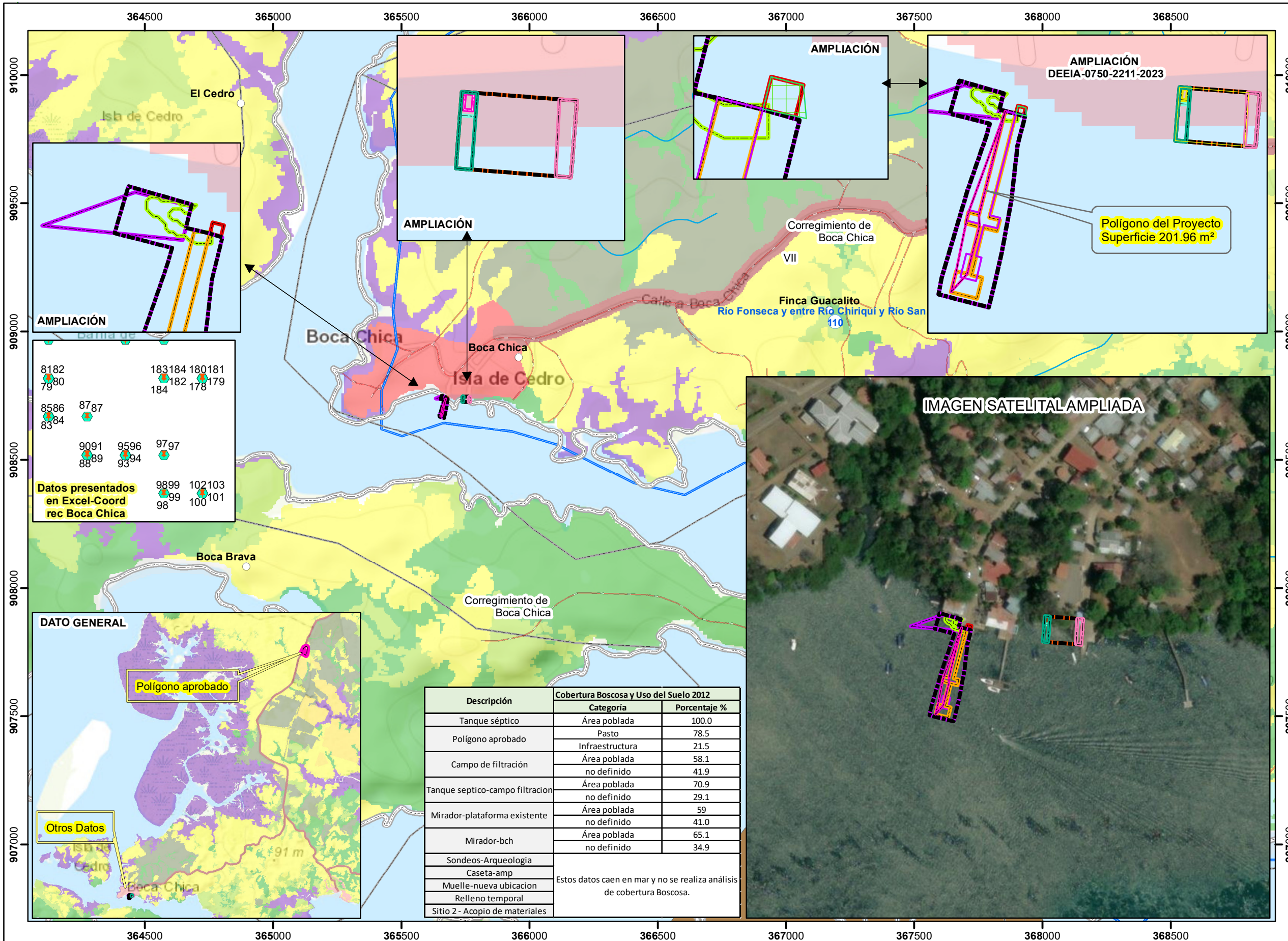

- Lugares Poblados
- Red Vial
- Ríos y quebradas
- DEEIA-0750-2211-2023
- Polígono del Proyecto
- DEEIA-0572-3108-2023
- Caseta-amp
- Mirador-bch
- Mirador-plataforma existente
- Muelle-nueva ubicacion
- Relleno temporal
- Sondeos-Arqueologia
- Tanque septico-campo filtracion
- Campo de filtración
- Sitio 2 - Acopio de materiales
- Tanque séptico
- DEEIA-0323-0505-2023
- Caseta para AMP 9 m2
- Mirador 520.00 m2
- Muelle Fiscal Área 276.79 m2
- SINAP
- Parque Nacional - Golfo de Chiriquí.
- Límite de Corregimientos
- Límite de Capacidad Agrológica
- Tipo VII-No arable, con limitaciones muy severas, apta para pastos, bosques, tierras de reserva.
- Cobertura y Uso del Suelo 2012
- Afloramiento rocoso y tierra desnuda
- Bosque de mangle
- Bosque latifoliado mixto secundario
- Bosque plantado de latifoliadas
- Infraestructura
- Pasto
- Playa y arenal natural
- Rastrojo y vegetación arbustiva
- Superficie de agua
- Área poblada



Nota:

- Los datos se ubican fuera del SINAP.
- Los datos se ubican en la cuenca 110, río Fonseca y entre río Chiriquí y río San Juan.
- Los datos se ubican de acuerdo a la Capacidad Agrológica en el Tipo-VII (100%)
- La coordenadas de las tablas de excel no tienen un orden lógico. Revisar.