

MINISTERIO DE AMBIENTE
DIRECCION DE INFORMACION AMBIENTAL

Tel. 500-0855 – Ext. 6811/6048

MEMORANDO – DIAM – 2065 – 2023

PARA: DOMILUIS DOMÍNGUEZ E.
Director de Evaluación de Impacto Ambiental

DE: ALEX O. DE GRACIA C.
Director de Información Ambiental

ASUNTO: Verificación de coordenadas

FECHA: 14 de diciembre de 2023



En atención al memorando DEEIA-0769-0612-2023- Seguimiento DEEIA-0572-3108-2023, donde se solicita generar una cartografía de las coordenadas del proyecto, del Estudio de Impacto Ambiental categoría II, denominado "MUELLE FISCAL DE BOCA CHICA", cuyo promotor es MINISTERIO DE OBRAS PÚBLICAS, le informamos que con los datos proporcionados se determinó lo siguiente:

Variables	Descripción
Polígono-Mirador y muelle	925.02 m²
División Política Administrativa	Provincia: Chiriquí.
	Distrito: San Lorenzo
	Corregimiento: Boca Chica.
Sistema Nacional de Áreas Protegidas (SINAP)	Fuera del SINAP

Atentamente,

Adj.: Mapa

AODGC/xs/fym

CC: Departamento de Geomática





REPÚBLICA DE PANAMÁ
GOBIERNO NACIONAL

MINISTERIO DE AMBIENTE

PROVINCIA DE CHIRIQUÍ, DISTRITO DE SAN LORENZO,
CORREGIMIENTO DE BOCA CHICA PROYECTO E.I.A. CATEGORÍA II,
DENOMINADO "MUELLE FISCAL DE BOCA CHICA"



IMAGEN SATELITAL-AMPLIADA.

Nota:
- Los datos se ubican fuera del SINAP.
- Los datos se ubican en la cuenca 110, río Fonseca y entre río Chiriquí y río San Juan.
- El análisis de Cobertura Boscosa no aplica.
- Se montan los datos solicitados en esta nota,
- Los datos se generarón en base a las coordenada suministradas en la carpeta compartida.

Escala 1:5,000

0.25 0.125 0 km

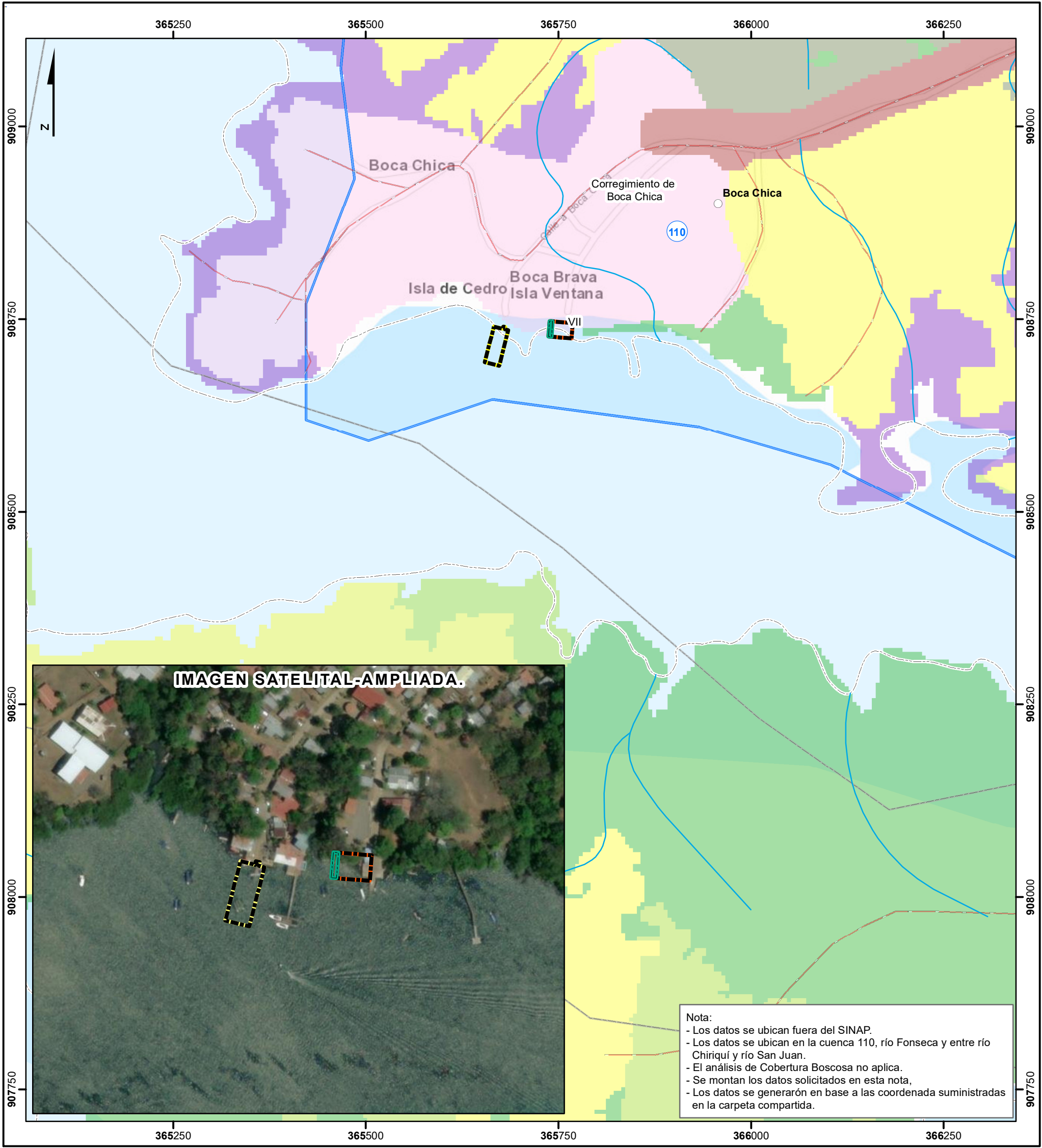
LEYENDA



- Lugares Poblados
- Ríos y quebradas
- Red Vial
- DEEIA-0769-0612-2023
- DEEIA-0572-3108-2023
- Polígono-Mirador y muelle
- Mirador-bch
- Tanque septico-campo filtracion
- Límite de corregimiento

- Cobertura Boscosa y Uso del Suelo 2012**
- Afloramiento rocoso y tierra desnuda
 - Bosque de mangle
 - Bosque latifoliado mixto secundario
 - Bosque plantado de latifoliadas
 - Infraestructura
 - Pasto
 - Rastrojo y vegetación arbustiva
 - Área poblada

Sistema de Referencia Espacial:
Sistema Geodésico Mundial de 1984
Proyección Universal Transversal de Mercator
Zona 17 Norte

Ministerio de Ambiente
Dirección de Información Ambiental
Departamento de Geomática

Fuente: - Instituto Nacional de Estadística y Censo
- Ministerio de Ambiente
- Imagen ESRI
- Memorando-DEEIA-0769-0612-2023-
Seguimiento-DEEIA-0572-3108-2023.