

MINISTERIO DE AMBIENTE
DIRECCION DE INFORMACION AMBIENTAL

Tel. 500-0855 – Ext. 6715/6047

GEOMATICA-EIA-CAT I-0979-2023

De: **Alex O. De Gracia C.**
Jefe del Departamento de Geomática

Fecha de solicitud: **11 DE DICIEMBRE DE 2023**

Proyecto: **“LOCAL COMERCIAL”**

Categoría: **I**

Provincia: **VERAGUAS**

Distrito: **SANTIAGO**

Corregimiento: **CANTO DEL LLANO**

Técnico Evaluador solicitante: **GLADYS ROJAS**

Dirección Regional de: **VERAGUAS**

Observaciones (hallazgos o información que se debe aclarar):

En respuesta a la solicitud del día 11 de diciembre de 2023, vía correo electrónico, donde se solicita generar una cartografía que permita determinar la ubicación del proyecto de Estudio de Impacto Ambiental, categoría I, denominado **LOCAL COMERCIAL**, le informamos lo siguiente:

Con los datos proporcionados se generó un polígono (**363 m²**). El mismo se ubica fuera de los límites del Sistema Nacional de Áreas Protegidas

De acuerdo a la Cobertura Boscosa y Uso del Suelo 2012, el polígono se ubica 100% en la categoría de “**Área poblada**”; y según la Capacidad Agrológica se ubica en el tipo **VI** (No arable, con limitaciones severas, aptas para pastos, bosques, tierras de reservas).

Técnico responsable: **Amarilis Yudith Tugrí**

Fecha de respuesta: **13 DE DICIEMBRE DE 2023**

Adj: Mapa
aodgc/at

CC: Departamento de Geomática.

CORREGIMIENTO DE CANTO DEL LLANO, DISTRITO DE SANTIAGO, PROVINCIA DE VERAGUAS - PROYECTO LOCAL COMERCIAL

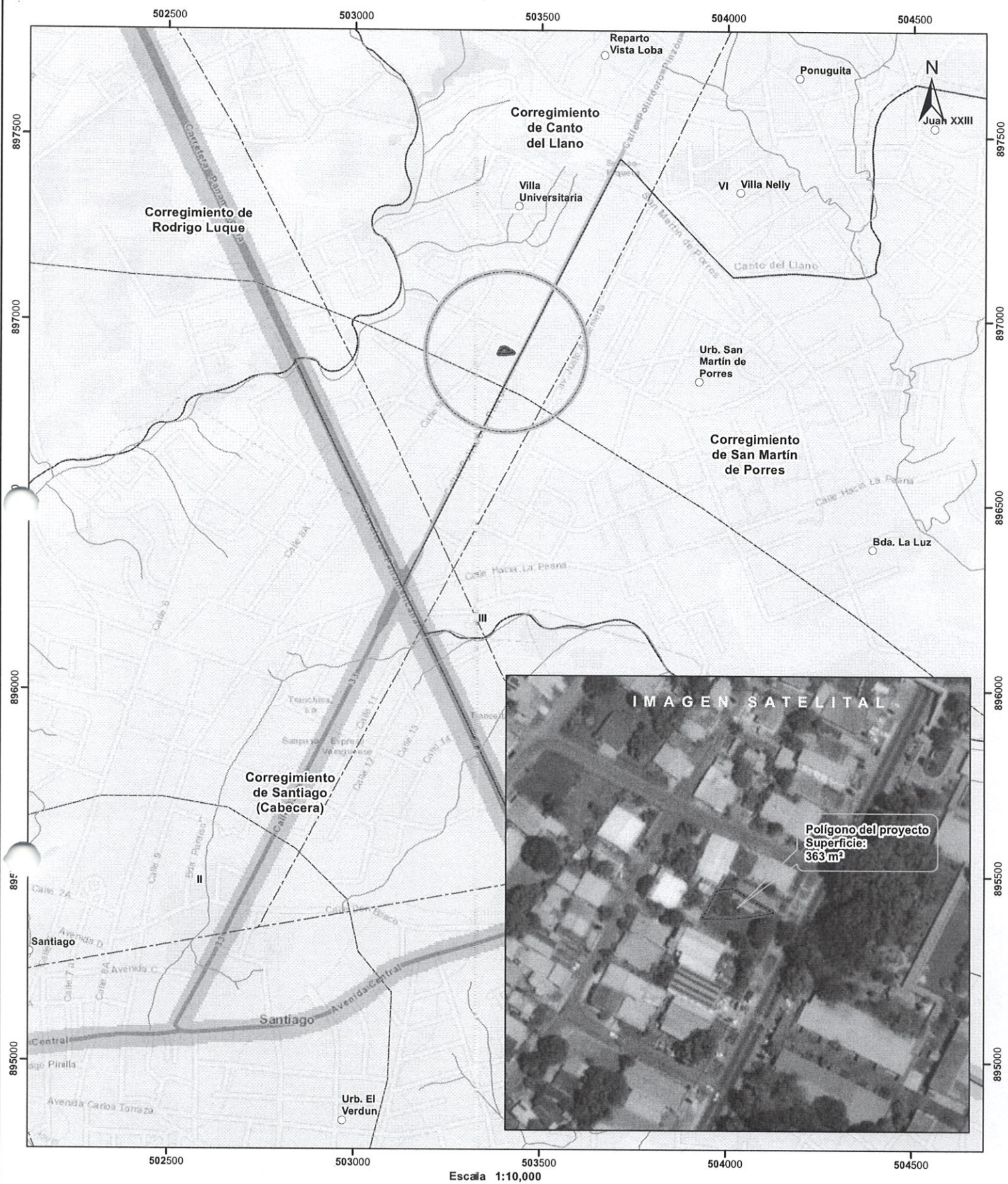

Escala 1:10,000
0.5 0.25 0 km

LEYENDA



- Lugares Poblados
- Drenaje
- - - Red Vial
- Polígono del proyecto
- Cuenca hidrográfica
- Límite de Corregimientos
- Límite de Capacidad Agrológica

- Cobertura Boscosa y Uso del Suelo 2012
- Infraestructura
 - Pasto
 - Rastrojo y vegetación arbustiva
 - Área poblada

Notas:
1. El polígono del proyecto se dibujó en base a las coordenadas proporcionadas.
2. El proyecto se ubica fuera de los límites del SINAP.
3. El proyecto se ubica en la cuenca hidrográfica No. 120 (Río San Pedro).

Capacidad Agrológica
No arable, con limitaciones severas, aptas para pastos, bosques, tierras de reservas.

VI

Sistema de Referencia Espacial:
Sistema Geodésico Mundial de 1984
Proyección Universal Transversal de Mercator
Zona 17 Norte

Ministerio de Ambiente
Dirección de Información Ambiental
Departamento de Geomática

Fuente:
- Instituto Nacional de Estadística y Censo
- Ministerio de Ambiente
- Imagen ESRI
- Expediente: DRVE-IF-077-2023



Coordenadas del proyecto: LOCAL COMERCIAL

Gladys Del Carmen Rojas Sierra <grojas@miambiente.gob.pa>

Lun 11/12/2023 8:33

Para: Alex De Gracia <adegracia@miambiente.gob.pa>

 1 archivos adjuntos (13 KB)

COORDENADAS (LOCAL COMERCIAL).xlsx;

Buen día Ing. De Gracia,

Adjunto archivo excel con de las coordenadas del proyecto "**LOCAL COMERCIAL**", ubicado frente a la Avenida Polidoro Pinzón - Calle 10ma en la vía a San Francisco, Corregimiento de Santiago, Distrito de Santiago, Provincia de Veraguas, República de Panamá, para su verificación.

Agradecida de antemano.

Saludos cordiales,

Ing. Gladys Rojas

Departamento de Evaluación de Es.I.A.