

MINISTERIO DE AMBIENTE
DIRECCION DE INFORMACION AMBIENTAL

Tel. 500-0855 – Ext. 6811/6048

REPÚBLICA DE PANAMÁ
GOBIERNO NACIONAL

DEPARTAMENTO DE
EVALUACIÓN DE IMPACTO AMBIENTAL

RECIBIDO

Por: *[Firma]*

Fecha: 31/1/2024

Hora: 1:04 p.m.

MEMORANDO – DIAM – 0003 – 2024

PARA: DOMILUIS DOMINGUEZ E.
Director de Evaluación de Impacto Ambiental

[Firma]

DE: ALEX DE GRACIA
Director de Información Ambiental

ASUNTO: Verificación de coordenadas

FECHA: 02 de enero de 2024

REPÚBLICA DE PANAMÁ
GOBIERNO NACIONAL

MINISTERIO DE
AMBIENTE

DIRECCIÓN DE
INFORMACIÓN AMBIENTAL

En atención al memorando DEEIA-0795-1512-2023, donde solicita generar una cartografía que permita determinar: la ubicación del proyecto correspondiente al EsIA categoría II, denominado: “PLAYA BLANCA RESORT”, cuyo promotor es HMS PLAYA BLANCA RESORT S.A., la cual incluya Cobertura Boscosa, Uso de Suelo, Cuencas Hidrográfica, Topografía, Áreas Protegidas e Imagen de Satélite, le informamos que con los datos proporcionados se determinó lo siguiente:

Variables	Descripción
Datos puntuales	Datos puntuales
Pozos	
Geo 1	
Geo 2	
Lamo 1	
Lamo 2	
Lamo 3	
Lamo 4	
Datos lineales	
A	0 km. + 235.56 m.
A-B	0 km. + 092.91 m.
C-D	0 km. + 088.90 m.
E-F	0 km. + 089.18 m.
G-H	0 km. + 090.14 m.
I-J	0 km. + 089.88 m.
K-L	0 km. + 089.57 m.
M-N	0 km. + 089.36 m.
O-P	0 km. + 087.54 m.
Q-R	0 km. + 085.18 m.
S-T	0 km. + 083.40 m.
U-V	0 km. + 085.38 m.
W-X	0 km. + 087.76 m.
Y-Z	0 km. + 076.67 m.

Datos de superficie	
Calle 1	0 ha + 3,331.56 m ²
Calle 2	0 ha + 4,175.52 m ²
Calle A	0 ha + 0,502.37 m ²
Calle B	0 ha + 0,492.62 m ²
Calle C	0 ha + 0,542.79 m ²
Calle D	0 ha + 0,609.72 m ²
Calle E	0 ha + 0,474.54 m ²
Calle F	0 ha + 0,602.99 m ²
Calle G	0 ha + 0,575.97 m ²
Calle H	0 ha + 0,375.03 m ²
Calle principal	0 ha + 0,539.39 m ²
Estacionamiento	0 ha + 0,365.02 m ²
PTAR	0 ha + 0,281.30 m ²
Polígono	9 ha + 7,249.89 m ²
Datos generales	
Cobertura boscosa y uso del suelo 2012	Área poblada - Playa y arenal natural
Cuenca Hidrográfica	N°118, Río San Pablo
Sistema Nacional de Áreas Protegidas (SINAP)	El proyecto se ubica fuera del SINAP
Capacidad agrológica de los suelos	Tipo IV
División Política Administrativa	Provincia: Coclé
	Distrito: Antón
	Corregimiento: Río Hato

Atentamente,

Adj.: Mapa

AODG/dm/ym

CC: Departamento de Geomática

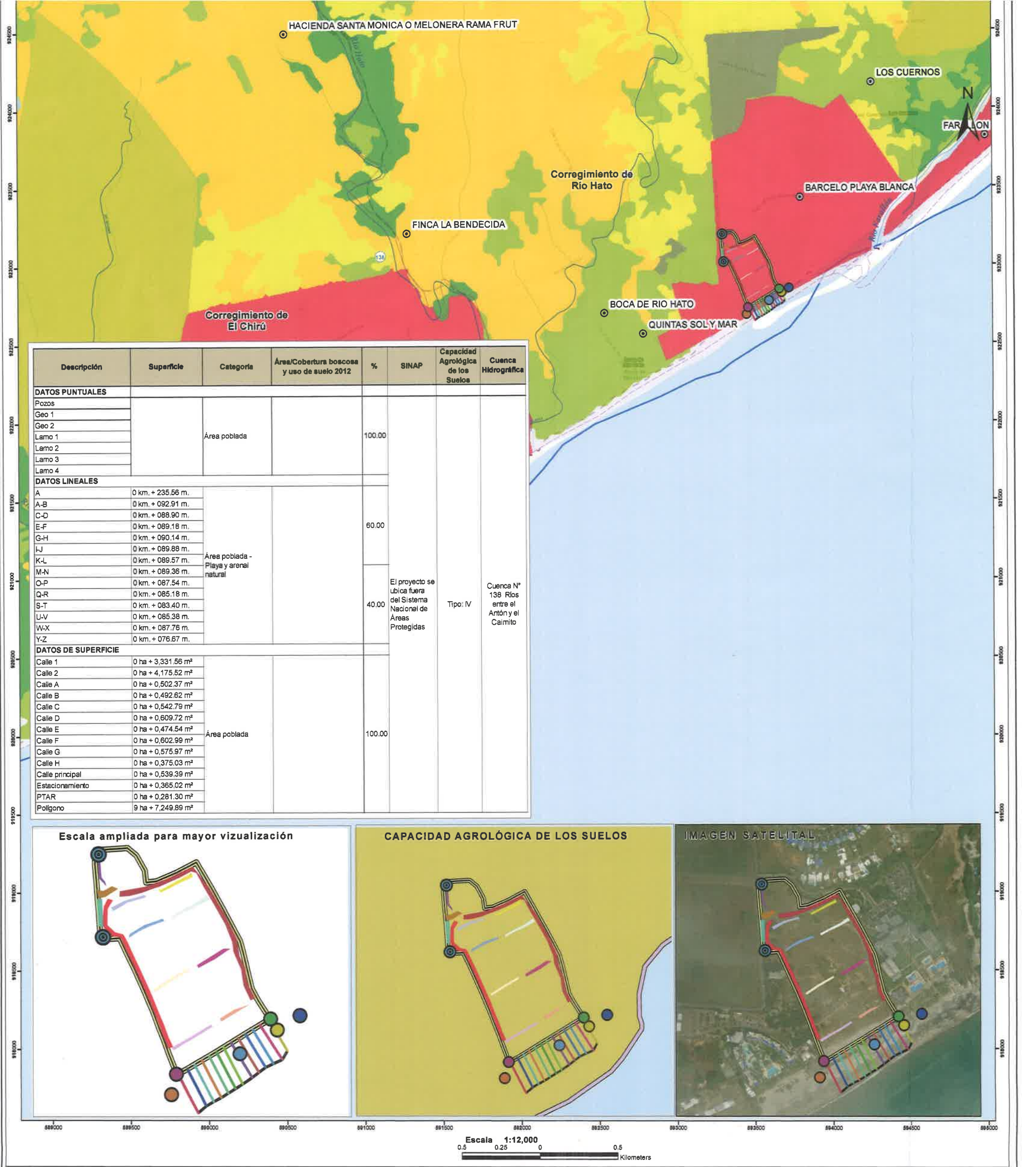

Localización Nacional

Simbología

- Lugares Poblados
- Río y quebradas
- Límite de Corregimiento

IV

Arable, muy severas limitaciones en la selección de plantas, requiere un manejo muy cuidadoso o ambas cosas.

Nota: El proyecto se ubica fuera de los límites del SINAP
Cuenca N° 138, Ríos entre el Antón y el Caimito

DEEIA-0795-1512-2023

Datos puntuales

- Pozos
- Geo 1
- Geo 2
- Lamo 1
- Lamo 2
- Lamo 3
- Lamo 4

LEYENDA

Distancia de Villas a Ribera

- A
- A-B
- C-D
- E-F
- G-H
- I-J
- K-L
- M-N
- O-P
- Q-R
- S-T
- U-V
- W-X
- Y-Z

Datos de superficie

- Calle 1
- Calle 2
- Calle A
- Calle B
- Calle C
- Calle D
- Calle E
- Calle F
- Calle G
- Calle H
- Calle Principal
- Estacionamiento
- PTAR
- Polígono

Cobertura Boscosa y Uso del Suelo 2012

- Arroz
- Bosque latifoliado mixto secundario
- Bosque plantado de latifoliadas
- Infraestructura
- Otro cultivo anual
- Pasto
- Playa y arenal natural
- Rastrojo y vegetación arbustiva
- Superficie de agua
- Área poblada

Sistema de Referencia Espacial:
Sistema Geodésico Mundial de 1984
Proyección Universal Transversal de Mercator
Zona 17 Norte

Ministerio de Ambiente
Dirección de Información Ambiental
Departamento de Geomática

Fuentes:
- Instituto Nacional de Estadística y Censo
- Ministerio de Ambiente
- Imagen ESRI
- Memorando DEEIA-0795-1512-2023

DM - DIC. 2023