

LOCALIZACIÓN REGIONAL:
ESCALA 1: 30,000

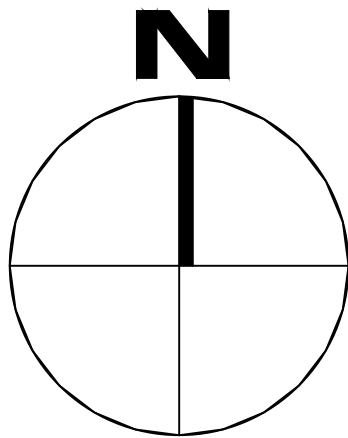

AREA DE LA AUTORIDAD MARITIMA DE PANAMA OCUPADA POR EL
CONSORCIO PANAMA CUARTO PUENTE

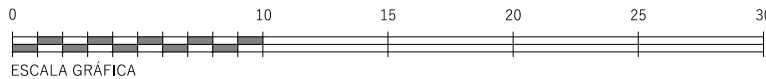
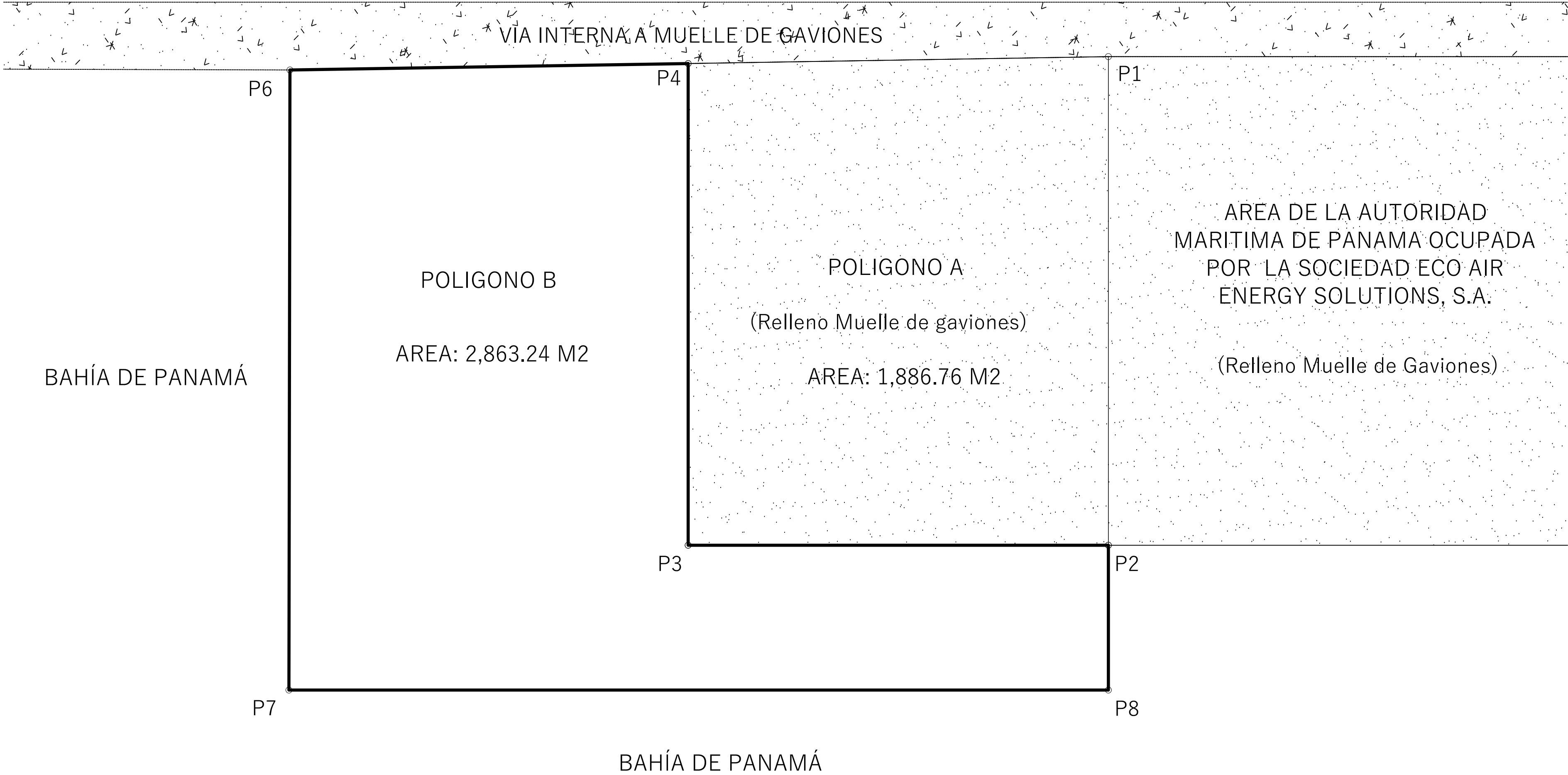

ESCALA 1: 300
ESCALA NÚMERICA 1cm: 3m

DATOS DE CAMPOS

POLIGONO A					
VERTICE	LADO	DIST.	RUMBO	ESTE	NORTE
P1	P1 - P2	46.99	S	660506.00	988405.81
P2	P2 - P3	40.44	W	660506.00	988358.82
P3	P3 - P4	46.33	N	660465.57	988358.82
P4	P4 - P1	40.44	N 89°3'14.8" E	660465.57	988405.14

POLIGONO B					
VERTICE	LADO	DIST.	RUMBO	ESTE	NORTE
P4	P4 - P6	38.32	S 89°4'46.4" W	660465.57	988405.14
P6	P6 - P7	59.64	S 0°5'45.8" W	660427.25	988404.53
P7	P7 - P8	78.85	N 89°59'59.8" E	660427.15	988344.89
P8	P8 - P2	13.93	N	660506.00	988344.89
P2	P2 - P3	40.44	W	660506.00	988358.82
P3	P3 - P4	46.33	N	660465.57	988358.82

RESUMEN DE AREA:

FONDO DE MAR RELLENADO

POLIGONO A: 1,886.76 M2

FONDO DE MAR

POLIGONO B: 2,863.24 M2

AREA TOTAL: 4,750.00 M2

NOTAS:

- SE UTILIZÓ EN NORTE DE CUADRICULA.
- TODOS LOS VÉRTICES ESTÁN DEBIDAMENTE MONUMENTADOS CON PINES DE ACERO.
- LAS COORDENADAS ESTÁN BASADAS EN EL SISTEMA DE PROYECCIÓN UTM, DATUM WGS-84, ZONA 17 N.
- LAS COORDENADAS SE OBTUVIERON MEDIANTE UN GPS DIFERENCIAL MARCA: LEICA, MODELO: GS16.
- LAS DISTANCIAS ESTÁN DADAS EN METROS Y LOS ÁNGULOS EN GRADOS.
- LOS PUNTOS DE CONTROL PARA EL AMARRE SON LOS SIGUIENTES:
FLAMENCO: N 985022.902 Y E 662682.434
SAN FELIPE: N 989917.518 Y E 661336.672

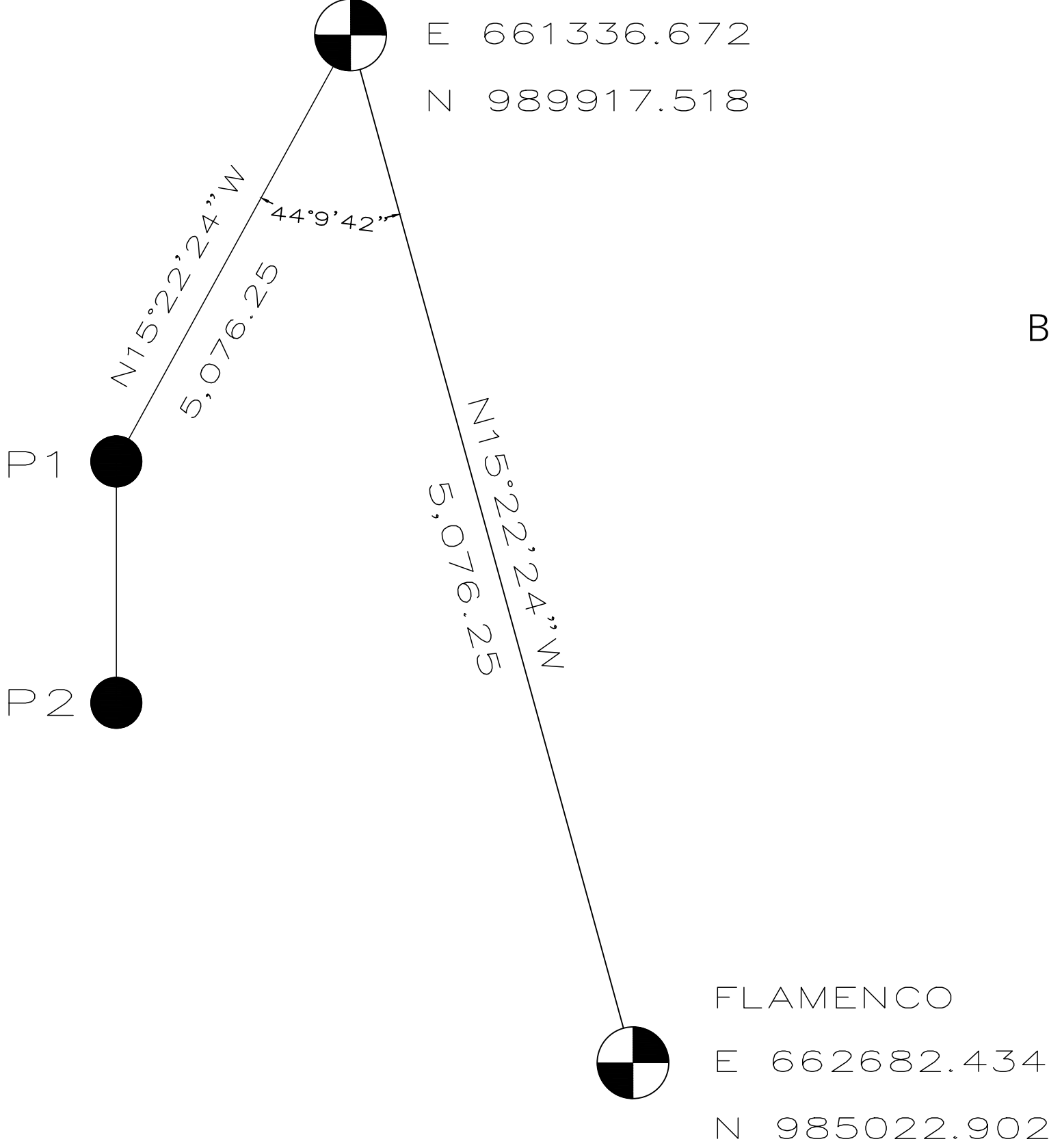
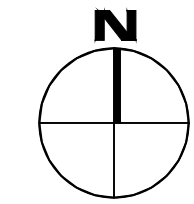

DETALLE DE AMARRE
ESCALA 1: 1,000

REPUBLICA DE PANAMA	
PROV. DE: PANAMA	DISTRITO DE: PANAMA
CORREG. DE: ANCON	LUGAR: CALZADA DE AMADOR
ÁREAS DE FONDO DE MAR SOLICITADAS EN CONCESION A NOMBRE DE ROSE SUBSEA, S.A., A LA AUTORIDAD MARITIMA DE PANAMA.	FECHA: DICIEMBRE 2022
	AREA TOTAL: 4,750.00 M2
GENERALES DEL REPRESENTANTE LEGAL	
Nombre: _____	
Firma: _____	
Cédula: _____	
ING. IDONEO: KATHERINE VILLARREAL	
LIC.: 2018-205-001	
CEDULA: 7-708-928	