

MINISTERIO DE AMBIENTE
DIRECCION DE INFORMACION AMBIENTAL
Tel. 500-0855 – Ext. 6811/6048

MEMORANDO –DIAM – 2018 – 2023

PARA: DOMILUIS DOMÍNGUEZ E.
Director de Evaluación de Impacto Ambiental

DE: 
ALEX O. DE GRACIA C.
Director de Información Ambiental

ASUNTO: Verificación de coordenadas

FECHA: 06 de diciembre de 2023

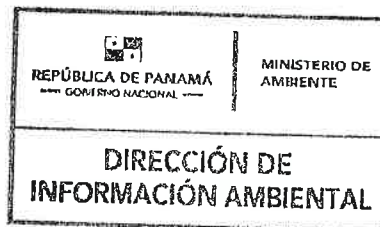

En atención al memorando DEEIA-0754-2411-2023, donde se solicita generar una cartografía que permita determinar, la ubicación y superficie del proyecto, denominado "CONEXION DE LA AUTOPISTA DON ALBERTO MOTTA CARDOZE CON LA COMUNIDAD DE GIRAL", le informamos que con los datos proporcionados se determinó lo siguiente:

Variables	Descripción
Campamento	Superficie: 887.4 m ²
Puntos	Proyecto, Calidad de agua superficiales, Características de las microcuencas del área de estudio, Obras de drenaje, calidad de aire, vibración, Ruido, localización de los ensayos DCP, localización de los ensayos SPT.
División Política Administrativa	Provincia: Colón
	Distrito: Colón
	Corregimiento: Buena Vista
Cobertura Boscosa y Uso del Suelo, año 2012	Área poblada, Bosque latifoliado mixto secundario
Capacidad Agrológica de los Suelos	Tipo: III
Uso ley 21	Vivienda - baja densidad, Agrícola, Forestal / Agroforestal
Sistema Nacional de Áreas Protegidas (SINAP)	Fuera del SINAP

Atentamente,

Adj: Mapa
AODGC/cas/ym
CC: Departamento de Geomática





REPÚBLICA DE PANAMÁ

GOBIERNO NACIONAL

MINISTERIO DE AMBIENTE

PROVINCIA Y DISTRITOS DE COLÓN, CORREGIMIENTO DE BUENA VISTA, "CONEXION DE LA AUTOPISTA DON ALBERTO MOTTA CARDOZE CON LA COMUNIDAD DE GIRAL"

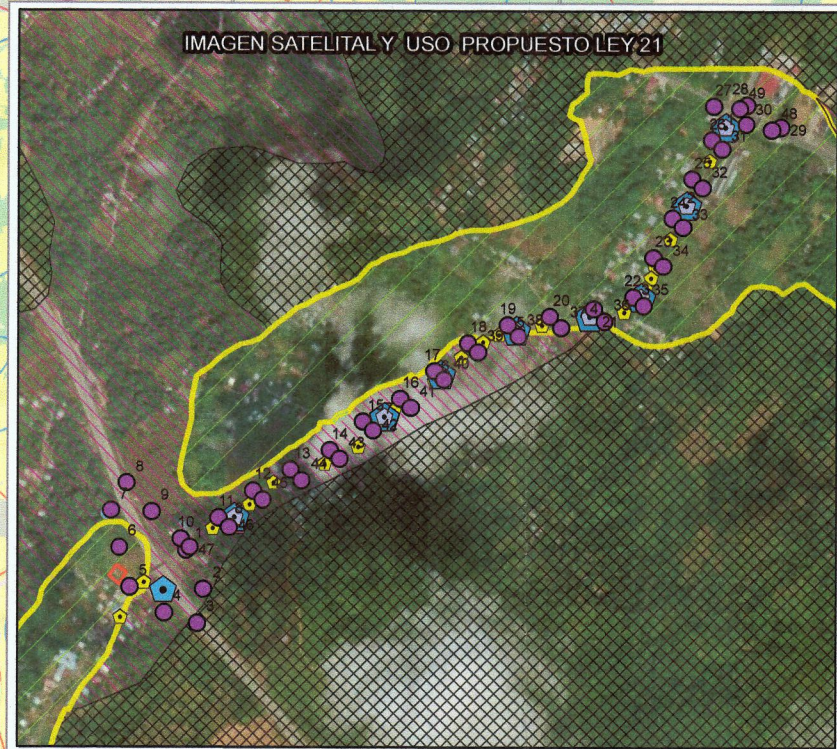
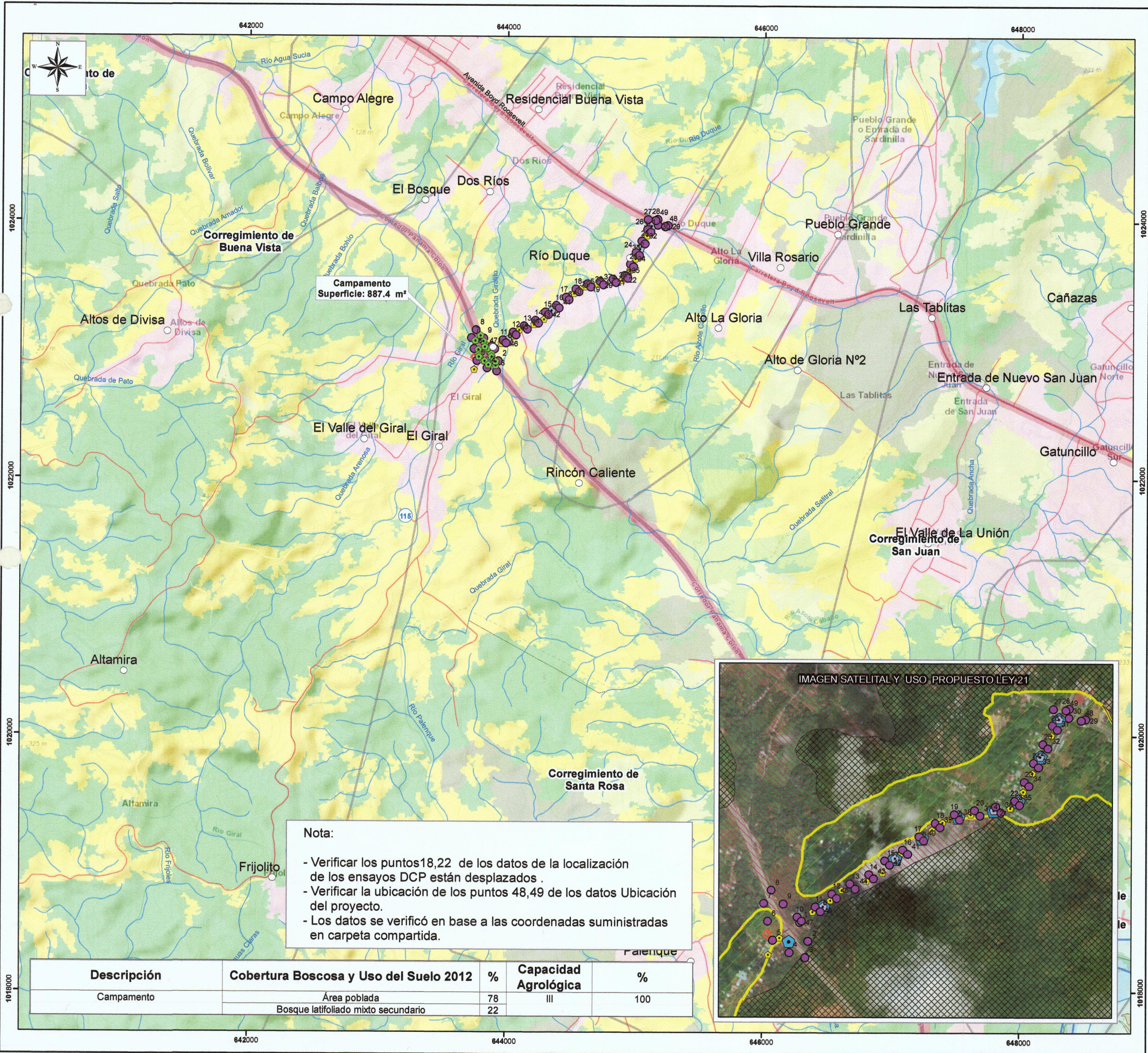

Escala 1:20,000

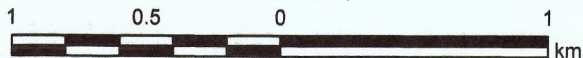

LEYENDA

- Lugares Poblados
- Prospección Arqueológica
- Proyecto
- Calidad de agua superficiales
- Características de las microcuencas del área de estudio
- Obras de drenaje
- Calidad de aire, vibración, Ruido
- localización de los ensayos DCP
- localización de los ensayos SPT
- Ríos y quebradas
- Red vial
- Campamento
- Capacidad agrológica
- Cuenca Hidrográfica 115 Canal de Panamá
- Uso Ley 21
- Vivienda, baja densidad
- Forestal / agroforestal
- Agrícola
- Área no desarrollable

- Cobertura Boscosa y Uso del Suelo 2012
- Bosque latifoliado mixto maduro
- Bosque latifoliado mixto secundario
- Bosque plantado de latifoliadas
- Infraestructura
- Pasto
- Rastrojo y vegetación arbustiva
- Superficie de agua
- Vegetación herbácea
- Área poblada

Capacidad Agrológica
III-Arable, severas limitaciones en la selección de las plantas, requiere conservación especial o ambas cosas.

Sistema de Referencia Espacial:
Sistema Geodésico Mundial de 1984
Proyección Universal Transversal de Mercator
Zona 17 P - Norte

Ministerio de Ambiente
Dirección de Información Ambiental
Departamento de Geomática

Fuentes:
- Instituto Nacional de Estadística y Censo
- Ministerio de Ambiente
- Imagen ESRI
- Memorando DEEIA - 0754-2411-2023

