

LOCALIZACION REGIONAL
ESCALA: 1:50,000

SECCIONES
ESC. 1:250

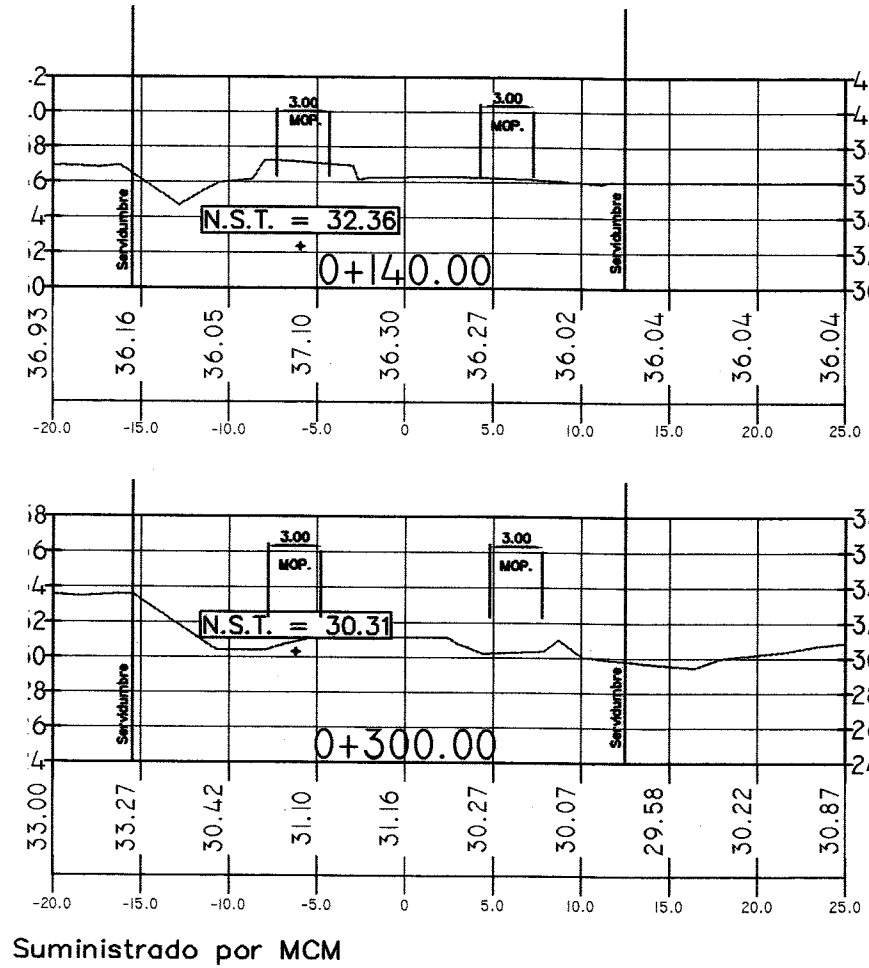

Suministrado por MCM

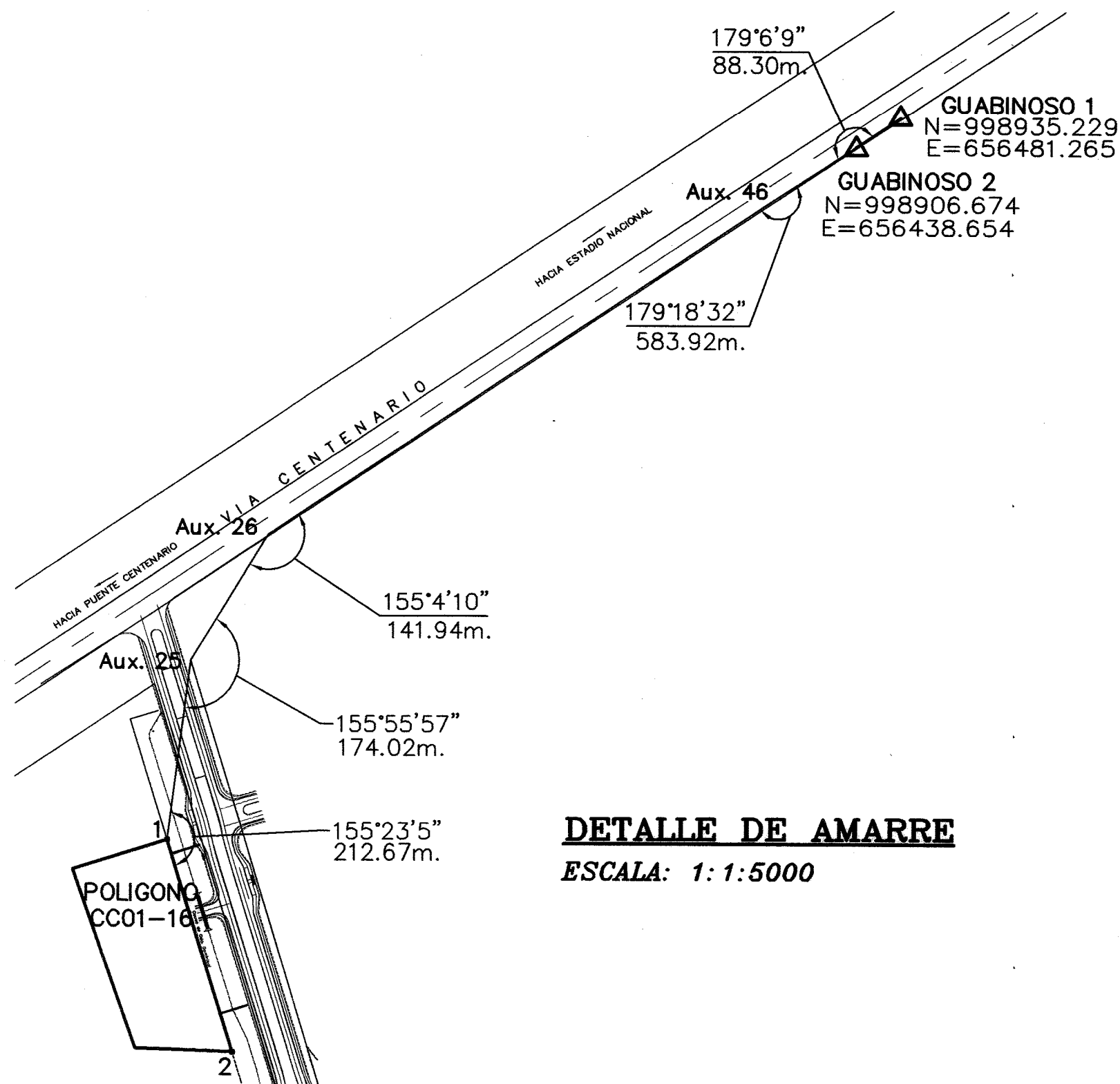

DETALLE DE AMARRE
ESCALA: 1:1,5000

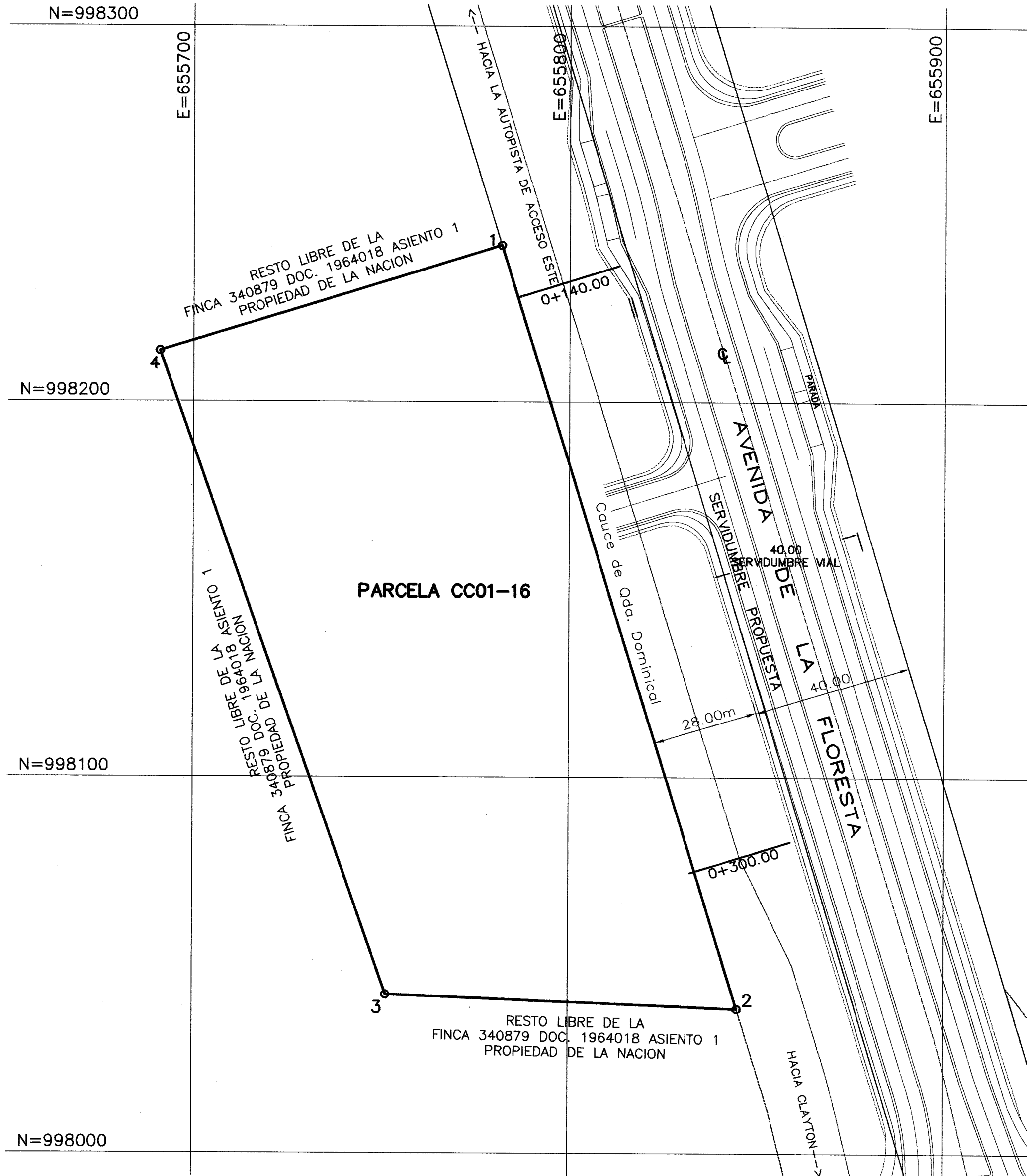

ESCALA GRAFICA

1:1,000

PARCELA CC01-16		
LINEA	DISTANCIA	RUMBO
1-2	212.67	S17° 14' 03"E
2-3	93.47	N87° 43' 30"W
3-4	181.65	N19° 26' 38"W
4-1	95.11	N72° 48' 05"E

AREA DE LA PAR.= 1 Ha. + 8,000.00m2

NOTAS:

- SOBRE LA SUPERFICIE DE LOS TERRENOS O BAJO EL MISMO EXISTEN O PUEDEN EXISTIR INSTALACIONES DE SERVICIOS PUBLICOS TALES COMO: ALCANTARILLADOS, AGUEDUCTO, DRENAJE PLUVIAL, ELECTRICIDAD Y TELEFONIA, POR LO QUE SE PERMITIRA EN CASO NECESARIO DE MANTENIMIENTO Y REPARACION, ACCESO A PERSONAS DEBIDAMENTE IDENTIFICADAS, DESIGNADAS POR LAS INSTITUCIONES ENCARGADAS DE LOS SERVICIOS PUBLICOS SEÑALADOS.
- CUALQUIER MEJORA FUTURA SOBRE EL TERRENO EN MENCION DEBERA SOMETERSE A TODOS LOS PROCESOS DE REVISION DE PLANOS Y CUMPLIR CON LO DISPUESTO POR LAS LEYES Y NORMAS VIGENTES QUE REGULAN LA MATERIA.
- TODOS LOS PUNTOS ESTAN DEBIDAMENTE MONUMENTADOS CON VARILLAS DE ACERO Y CONCRETO.
- LAS COORDENADAS SON VERDADERAS Y ESTAN BASADAS EN EL SISTEMA U.T.M. UTILIZADO EN EL PAIS. EL DATUM UTILIZADO ES EL NAD 1977.
- EL NORTE ES DE CUADRICULA.
- PLANO DE REFERENCIA: 80814-121681 DEL 31 DE ENERO DE 2011.

DESGLOSE DE AREAS

AREA DE LA FINCA N° 340879	= 72 Has + 7,293.38 M2
AREA A SEGREGAR	= 1 Ha. + 8,000.00 M2
RESTO LIBRE	= 70 Has + 9,293.38 M2

MINISTERIO DE ECONOMIA Y FINANZAS
UNIDAD ADMINISTRATIVA DE BIENES REVERTIDOS
DIRECCION NACIONAL DE VENTANILLA ÚNICA
CERTIFICADO PARA EFECTUAR TRANSACCIONES
CON LOTES DE LAS URBANIZACIONES
Según Ley No. 61 de 23 de octubre de 1969 y el Decreto Ejecutivo No. 36 de 31 de agosto de 1968, La Dirección Nacional de Ventanilla Única certifica que según planos, pueden ser inscritos los siguientes lotes:

CERTIFICADO No. 1015 FECHA 15-7-13
REGISTRADO POR: *[Firma]*
FUNCIONARIO REVISTO VENTANILLA ÚNICA

[Firma]

[Firma]
12-7-2013

REPUBLICA DE PANAMA
AUTORIDAD NACIONAL DE ADMINISTRACION DE TIERRAS
DIRECCION NACIONAL DE TITULACION Y REGULARIZACION
PLANO No. 80814-128914
Correcto de conformidad con los
Datos de Campo Presentados.
Ley 58 de 8 de octubre de 2010
RESOLUCION 209 DEL 16 DE ABRIL DE 2005
PANAMA 12 DE JULIO DE 2013
Agrimensor Oficial Revisor
REGISTRADO
Agrimensor Oficial
Jefe del Depto. de Mensura y Mapeo

Plano No. 80814-128914
Superficie 1 Ha. + 8,000.00 m²
Agr. que efectúa la inscripción
Enrique Femenias
4449.11.19.27
Foto/Trabajo
Analisis
Cálculo
12 de Julio de 2013

V.B.
DEPARTAMENTO DE INGENIERIA
ING. ALEXIS HO
CED. 8-225-2150

CODIGO: 8071432-007

MINISTERIO DE ECONOMIA Y FINANZAS
UNIDAD ADMINISTRATIVA DE BIENES REVERTIDOS
(DECRETO EJECUTIVO N° 7 DEL 25 DE MAYO DE 2006)
DEPARTAMENTO DE INGENIERIA
SECCION DE AGRIMENSURA

REPUBLICA DE PANAMA
PROVINCIA DE : PANAMA
CORREGIMIENTO DE : ANCON
DISTRITO DE : PANAMA
SECTOR: CAMINO DE CRUCES

PARCELA CC01-16 QUE SE SEGREGA DE LA
FINCA 340879 DOC. 1964018 ASIENTO 1 PROPIEDAD DE LA NACION
PARA FORMAR FINCA APARTE A FAVOR DE LA NACION

LEVANTADO POR:	SECCION DE AGRIMENSURA	ESCALA:	HOJA
DIBUJADO POR:	SECCION DE AGRIMENSURA	INDICADAS	1
CALCULADO Y REVISADO:	SECCION DE AGRIMENSURA	FECHA:	1
		JUNIO-2013	

ENRIQUE M. FEMENIAS S.
Técnico en Ingeniería con
Especialización en Topografía
Lic. No. 93-334-006
Firma
Ley 15 del 26 de enero de 1959
Junta Técnica de Ingeniería y
Arquitectura

80814-128914
Ejemplar
5/7/13