

MINISTERIO DE AMBIENTE
DIRECCION DE INFORMACION AMBIENTAL

Tel. 500-0855 – Ext. 6811/6048

MEMORANDO – DIAM – 0096 – 2024

PARA: DOMILUIS DOMÍNGUEZ E.
Director de Evaluación de Impacto Ambiental

DE: ALEX O. DE GRACIA C.
Director de Información Ambiental

ASUNTO: Verificación de coordenadas

FECHA: 18 de enero de 2024



En atención al memorando DEEIA-0822-2912-2023, donde se solicita generar una cartografía que permita determinar, la ubicación y superficie del proyecto Categoría II, denominado "BOSQUES DE SAN PABLO", le informamos que con los datos proporcionados se determinó lo siguiente:

Variables	Descripción
Alineamiento de Quebrada	Longitud: 330.60 metros
Bosque 3,5	Superficie: 4 ha + 3,797.4 m ²
Bosque 4	Superficie: 3 ha + 9,724.4 m ²
Bosque 1	Superficie: 3 ha + 8,182.8 m ²
Tanque de reserva	Superficie: 310.86 m ²
Área de obra en cauce	Superficie: 1,193.4 m ²
Área de protección aguas abajo	Superficie: 6,176.2 m ²
Área de protección quebrada colindante	Superficie: 5,298.4 m ²
División Política Administrativa	Provincias: Herrera
	Distrito: Chitré
	Corregimiento: La Arena
Cobertura Boscosa y Uso del Suelo, año 2012	Bosque latifoliado mixto secundario, Pasto, Infraestructura
Capacidad Agrológica de los Suelos	Tipo: IV
Sistema Nacional de Áreas Protegidas (SINAP)	Fuera del SINAP

Atentamente,
Adj: Mapa
AODGC/cas/ym
CC: Departamento de Geomática





PROVINCIA DE HERRERA, DISTRITO DE CHITRE, CORREGIMIENTO LA ARENA,
CAT. II, "BOSQUES DE SAN PABLO"



IMAGEN SATELITAL

Descripción	Cobertura Boscosa y Uso del Suelo 2021	%	Capacidad Agrológica	%
Área de obra en cauce	Pasto	100	IV	100
Área de protección aguas abajo	Bosque latifoliado mixto secundario	1	IV	100
	Pasto	99		
Área de protección quebrada colindante	Bosque latifoliado mixto secundario	24	IV	100
	Pasto	76		
Bosque 3,5	Bosque latifoliado mixto secundario	1	IV	100
	Pasto	99		
Bosque 4	Bosque latifoliado mixto secundario	1	IV	100
	Pasto	99		
Bosque 1	Infraestructura	9	IV	100
	Pasto	91		
Tanque de reserva	Pasto	100	IV	100

Nota:
1. El proyecto se ubica fuera de los límites del SINAP.
2. Los polígonos se dibujaron con la Información suministrada en la carpeta compartida.

Capacidad Agrológica

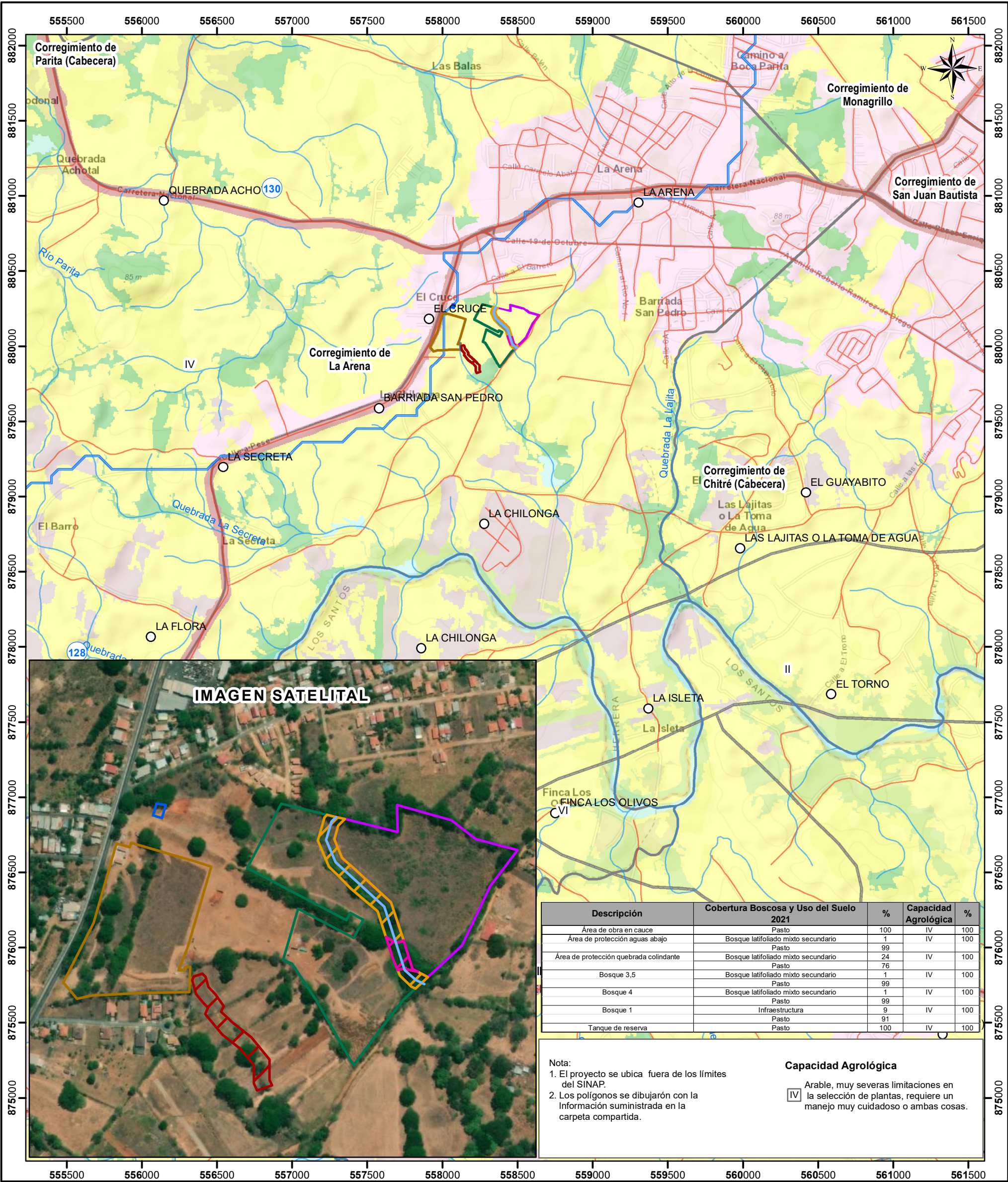
IV Arable, muy severas limitaciones en la selección de plantas, requiere un manejo muy cuidadoso o ambas cosas.

Escala 1:25,000

0.5 0.25 0 km

LEYENDA

- Lugares Poblados 2010
- Alineamiento de Quebrada
- Ríos y quebradas
- Red vial
- Bosque 3,5
- Bosque 4
- Bosque 1
- Tanque de reserva
- Área de obra en cauce
- Área de protección aguas abajo
- Área de protección quebrada colindante

- Límites de corregimientos
- Capacidad agrológica
- Cuenca Hidrográfica 128
- Río La Villa, 130 Río Parita
- Cobertura Boscosa y Uso del Suelo 2012**
- Arroz
- Bosque latifoliado mixto secundario
- Infraestructura
- Maíz
- Pasto
- Rastrojo y vegetación arbustiva
- Superficie de agua
- Área poblada

Sistema de Referencia Espacial:
Sistema Geodésico Mundial de 1984
Proyección Universal Transversal de Mercator
Zona 17 Norte

Ministerio de Ambiente
Dirección de Información Ambiental
Departamento de Geomática

Fuente: - Instituto Nacional de Estadística y Censo
- Ministerio de Ambiente
- Imagen ESRI
- Memorando DEEIA-0822-2912-2023

