

Tabla No. 3
Impactos de beneficios o perjuicios que generara el proyecto
al ambiente

Impactos al ambiente	Beneficio	Perjuicio
Deforestación	--	X
Aumenta el calor	--	X
Mucho polvo y ruido	--	X
Se destruye el ambiente	--	X
Mucho smock	--	X
El agua se va con frecuencia	--	X
Eliminarán las áreas verdes	--	X
Contaminaran el ambiente	--	X
Mas basura	--	X
Los químicos que utilizan	--	X
Hay mucho monte	--	X
Tendrán todo limpio	x	--

Fuente: Equipo consultor de IASA de IASA. Encuesta de participación ciudadana, enero 2024.

Impacto del proyecto a la comunidad, según los entrevistados

En consideración a los impactos emitidos por los representantes de la muestra, en, lo que se refiere a la comunidad estos estimaron en un 14.3% la posibilidad de ocurrencia de impactos de beneficios, en un 44.4% opinaron que se producirán impactos perjudiciales. El 41.3% consideraron que no causara ningún tipo de impacto si se ejecuta el proyecto en cuestión (Tabla No1, Gráfica No 5).

Gráfica No.5
Impactos de beneficios o perjuicios que generara el proyecto,
a la comunidad, según los entrevistados

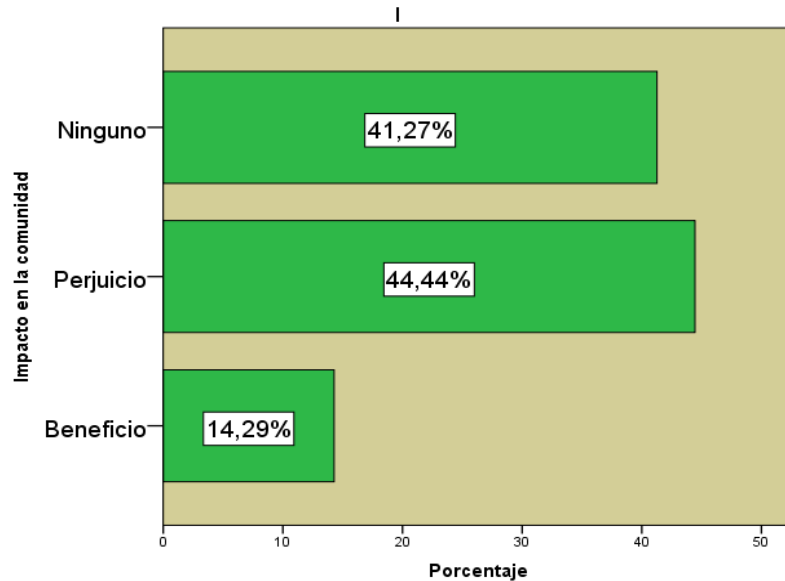

Fuente: Equipo consultor de IASA de IASA. Encuesta de participación ciudadana, enero 2024.

Del número de personas consultadas, que alegan que este estudio pudiese ocasionar impactos de beneficios a la comunidad, lo dicen porque el mismo les causara beneficio a las personas, habrá más transporte y será más rápido, crecerá la barriada (Tabla No.4).

Los impactos perjudiciales que fueron mencionados por los consultados, referente a la comunidad fueron los siguientes: no arreglaran los parques, más tráfico, más tranque, acrecienta el problema del agua, aumento de la inseguridad, se agudiza el problema con el transporte, ruido y mucho smock. (Tabla No 4).

Tabla No. 4
Impactos de beneficios o perjuicios que generara el proyecto
a la comunidad

Impactos a la comunidad	Beneficio	Perjuicio
Traerá crecimiento a la barriada	x	
Sera beneficioso para las personas	x	
Habrà mas transporte y será más rápido	x	
No arreglan los parques		x
Habrà más tráfico , más tranque		x
Se agudiza el problema del agua		x
Mas casas será un caos		x
Armenta la inseguridad		x
Aumenta precio de la vivienda		x
Armenta problema del transporte		x
Mas ruido		x
Mucho smock		x
No arreglan los parques		x
Habrà más tráfico , más tranque		x

Fuente: Equipo consultor de IASA de IASA. Encuesta de participación ciudadana, enero 2024

Opinión de los consultados acerca de ejecutar o no el proyecto

Considerando de importancia el conocer el criterio de los entrevistados con la posibilidad de construir el proyecto independientemente de los posibles impactos de beneficios o perjuicios que genere el mismo, estos opinaron en un 25.4% que están de acuerdo con que se construya el proyecto, el 55.6% le es indiferente que se haga y solo el 19.0% expreso que rechaza la construcción.

Gráfica No .6

Opinión de los entrevistados acerca la ejecución del proyecto

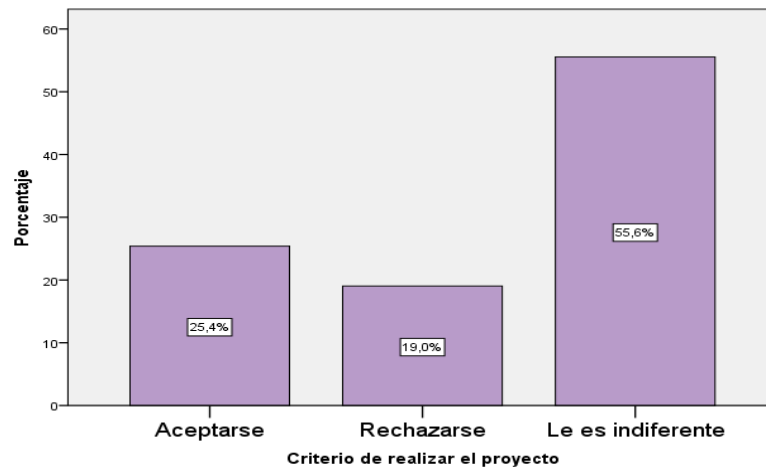

Fuente: Equipo consultor de IASA de IASA. Encuesta de participación ciudadana, enero 2024.

Sugerencias al promotor del proyecto

Considerando que los entrevistados opinaron referente a posibles beneficios o perjuicios del proyecto, se les solicito dieran sugerencias a la empresa promotora de manera se pueda dar respuesta a tales impactos.

Tales sugerencias fueron:

- ✚ Reforestar
- ✚ No tumben todos los árboles
- ✚ Hacer otra carretera
- ✚ Reubicar los animales del área,
- ✚ Tomar medidas con la situación del agua y la luz,
- ✚ Dejen áreas verdes,
- ✚ Cuiden los ríos,
- ✚ Poner paradas,
- ✚ Poner área social,
- ✚ Los trabajadores tengan carnet y uniformes,

- ✚ No construir el proyecto,
- ✚ Tomar medidas la barriada está organizada,
- ✚ Hacer un buen estudio,
- ✚ Aumentar el número de transporte,
- ✚ Hacer centros comerciales,
- ✚ Hacer un parque,
- ✚ Dar empleo a los moradores de este lugar,
- ✚ Sean responsables

7.3.4. Resultados de entrevistas a Actores Claves

Los actores claves, son parte de la población que desempeñan papeles de liderazgo en las comunidades donde se realizará el proyecto, además instituciones que operan en la misma y que ofrecen servicios de carácter distinguido, y que en cualquier caso tienen una gran influencia en la misma. Se entrevistaron un total de cinco (5) actores claves, de las siguientes instituciones: Junta comunal de Juan Demóstenes Arosemena, Fundación Creo en Ti, Municipio de Arraiján, Estación Delta, Cuerpo de Bomberos (Tabla No 5).

Tabla No.5
Nombre de las instituciones, organizaciones y
nombres de los actores claves, entrevistados

Nombre de la institución	Persona entrevistada
Junta comunal de Juan Demóstenes Arosemena	Catalina Solís de Aparicio. Suplente HR
Fundación Creo En Ti.	Rev. Francisco Bárcenas. Director
Municipio de Arraiján	Lic. Daniel Madrid. Juez de Paz
Estación Delta	Edwin Arauz. Asistente
Cuerpo de Bomberos	Carlos Martínez. Cabo

Fuente: Equipo consultor de IASA, Entrevistas a actores claves. Enero 2024

A los actores claves se les consulto acerca de los problemas en el ambiente, quienes dijeron que los moradores tiran basura al rio, se deben cuidar los animales, existe la tala de árboles, el ambiente no es tan pesado, uno de los entrevistados no contesto. (Tabla No 6).

Teniendo presente los problemas en la comunidad, estas personas comentaron que tienen problema con el agua que se va, , se debe agrandar la escuela porque la que hay no tiene la capacidad para todos los niños del área, los animales se van para las casas porque los matan en su habitad, tráfico pesado por falta de vías de acceso, uno no contesto. (Tabla No 6).

Tabla No.6
Nombre de instituciones y problemas en el ambiente y
la comunidad, según entrevistados

Nombre de la institución	Problemas de la comunidad	Problemas del ambiente
Junta comunal de Juan Demóstenes Arosemena	El agua se va, delincuencia, la escuela no tiene la capacidad de albergar a todos los niños de la comunidad.	Los moradores tiran basura al rio. Como bolsas plásticas
Fundación Creo En Ti.	Escasea el agua.	Cuidar a los animales del área,
Municipio de arraiján	Tráfico pesado, falta de vía de acceso, ampliación	Tala de árboles, y contaminación del rio
Estación Delta	Tráfico pesado	El ambiente no esta tan pesado
Cuerpo de Bomberos	No contesto	No contesto

Fuente: Equipo consultor de IASA, Entrevistas a actores claves. Enero 2024

Luego de presentado a los moradores que formaron parte de la muestra de las instituciones claves, en qué consistía el proyecto, tres de ellos dijeron tener conocimiento de dicho proyecto

y que se habían enterado por personas de la comunidad. Solo uno dijo no tener conocimiento, y otro no contesto (Tabla No 7).

Tabla No. 7
Nombre de la institución, conocimiento del proyecto,
y posición ante la construcción, según los entrevistados.

Nombre de la institución	Conocimiento del proyecto	Posición ante la construcción del proyecto
Junta comunal de Juan Demóstenes Arosemena	No	Rechazarse. el proyecto. Se daría un gran crecimiento de moradores, es peligroso sin una inversión. Por ejemplo hacer una escuela
Fundación Creo En Ti.	Sí, me entere por los vecinos y la comunidad	Aceptarse. Por la compañía de la barriada con quien tenemos buena relación.
Municipio de arraiján	Sí, me entere en el transporte	Rechazarse Por congestionamiento vehicular.
Estación Delta	Si. Que van hacer una barriada. Me entere por los contratistas	Aceptarse Aumenta los clientes para la gasolinera
Cuerpo de Bomberos	No contesto	No contesto

Fuente: Equipo consultor de IASA, Entrevistas a actores claves. Enero 2024

Considerando que en una consulta ciudadana es de suma importancia conocer la posición de los, consultados ante la posible ejecución del proyecto y consideraban que se debía realizarlo o no,

dos personas dijeron que debe rechazarse por el crecimiento de la población la cual no se invierte a solucionar los problemas, y por qué aumentaría el congestionamiento vehicular. (Tabla No 3)

De igual manera dos personas piensan que el proyecto debe aceptarse, porque tenemos buena relación con la compañía que hace la barriada, y aumentaría los clientes para la gasolinera. Uno de los entrevistados no contesto. (Tabla No 7)

Al final, se invitó a estos actores claves a sugerir alguna medida que pudiese dar posibles medidas para mitigar impactos perjudiciales o potenciar los impactos de beneficios, que pudiese generar el proyecto

Tabla No 8.
Sugerencias al proyecto, según los entrevistados.

Nombre de la institución	Sugerencias al proyecto
Junta comunal de Juan Demóstenes Arosemena	La empresa se debe comprometer realizar escuelas. Y evitar jóvenes en riesgo social
Fundación Creo En Ti.	Contratar los chicos de la fundación para trabajar
Municipio de arraiján	Mejorar los servicios de acceso vial y el servicio del agua
Estación Delta	Ayudar a mejorar el tráfico, especial en las horas pico
Cuerpo de Bomberos	No contesto

Fuente: Equipo consultor de IASA, Entrevistas a actores claves. Enero 2024

Los actores claves expresan su sentir sugiriendo que: la empresa se comprometa realizar escuelas, contratar los chicos de la fundación para trabajar, mejorar los servicios de acceso vial y el servicio de agua, ayudar a mejorar el tráfico vehicular especialmente en horas pico (Tabla No 8).

Conclusiones

- Aproximadamente tres de cada cuatro moradores consultados, dijo desconocer de la idea del proyecto de la etapa 3 del proyecto de Brisas del Golf de Arraiján.

- Del total de entrevistados que dijeron conocer algo del proyecto, solamente uno de cada diez manifestó que se trataba de la construcción de nuevas casas.
- Desde el punto de vista de los impactos en la dimensión ambiental doméstica (hogares) fue notorio que se manifestó en un número importante que no hay una percepción de ocurrencia de impactos, (esto es alrededor de cuatro de cada diez consultados) como consecuencia de la eventual ejecución del proyecto. Una tercera parte de la población participante en la consulta manifestó percibir la ocurrencia de perjuicios por la ejecución del proyecto; esto en virtud de los tranques que se suscitarán y de la baja en la presión del agua. Por su parte, una quinta parte del total de consultados manifestó prever impacto de tipo positivo, en el entendido de que este resultará en reducciones de las malezas, habrá empleos, la barriada aumentará de valor, entre otros.
- Estas proporciones no son significativamente distintas al considerar el medio comunitario. La diferencia se pronuncia en el ambiente biofísico, donde casi dos terceras partes de la población bajo consulta coincidió en que surgirán perjuicios a partir de la ejecución del proyecto. Quienes percibieron que habrá beneficios como resultado de este proyecto fue un porcentaje menor del 10%, siendo la población restante de casi un tercio del total la que dijo percibir ningún tipo de impacto.
- Con respecto a la actitud manifestada frente a la ejecución del proyecto, resultó que alrededor de un 56% mostraron indiferencia. Una cuarta parte del total de los consultados respondió que aceptaba de buena gana el proyecto y el resto, aproximadamente un quinto de la población que se consultó, manifestó su rechazo hacia la ejecución del proyecto.
- También, la población hizo sugerencias de algunas medidas en favor de la realización o no del proyecto; entre las cuales se destaca con particular énfasis:

- ✚ Reforestar
- ✚ No tumben todos los árboles
- ✚ Hacer otra carretera
- ✚ Reubicar los animales del área,
- ✚ Tomar medidas con la situación del agua y la luz,
- ✚ Dejen áreas verdes, entre otras

ANEXO N°2424. EVIDENCIA FOTOGRÁFICA DEL PLAN DE PARTICIPACIÓN CIUDADANA-

Evidencias iconográficas de la participación ciudadana



Imagen No.1. Participante en la consulta ciudadana, enero 2024



Imagen No.2. Participante en la consulta ciudadana, enero 2024



Imagen No.3. Participante en la consulta ciudadana, enero 2024



Imagen No.4. Participante en la consulta ciudadana, enero 2024



Imagen No.5 Actor gubernamental participando en la consulta ciudadana,
enero 2024

ANEXO N°25- VOLANTE INFORMATIVA

Volante Informativa

Proyecto BRISAS DEL GOLF - ARRAIJÁN TERCERA ETAPA B



Ingeniería Avanzada, S.A.

*Preguntas o comentarios sobre el EsIA dirigirse a:
Ingeniería Avanzada, S.A. al correo electrónico
ramiasa@cableonda.net*

Promotor: Inmobiliaria Cielo Azul, S.A.

Ubicación: Finca N° 155726, localizada en el corregimiento Juan Demóstenes Arosemena, distrito de Arraiján, provincia de Panamá Oeste y su acceso es mediante la vía principal de la Segunda Etapa del proyecto Brisas del Golf Arraiján.

Proyecto: Desarrollo residencial correspondiente a la urbanización Brisas del Golf -Arraiján Tercera Etapa B, que consiste en la lotificación de un globo de terreno de 24.90 hectáreas mediante la construcción de infraestructura básica urbana de calles, sistema de agua potable, sistema pluvial, alcantarillado sanitario, electricidad y telecomunicaciones para su funcionamiento e integración al concepto urbanístico y paisajista del desarrollo aprobado Brisas del Golf Arraiján.

El desarrollo proyecta la construcción de hasta 500 viviendas unifamiliares bajo el concepto de urbanización abierta con uso de suelo asignado Residencial Especial (RE). El proyecto además contará con áreas de uso público, áreas verdes, recreativas y comerciales. El proyecto contempla además la habilitación de una planta de tratamiento de aguas residuales (PTAR) que dará servicio a las Terceras Etapas A y B del proyecto Brisas del Golf -Arraiján.

En los terrenos del proyecto cesaron las actividades ganaderas y agrícolas desde hace varios años y actualmente son tierras desocupadas provistas de vegetación variada. El terreno colinda al sureste con el Río Cope y es atravesado por una quebrada intermitente que será conservada.

Beneficios:

1. El proyecto generará cerca de 100 empleos durante la etapa de construcción y 20 empleos durante la etapa de operación, contribuyendo a la economía local y del país.
2. Oferta de residencias como opción para la demanda sostenida de viviendas en el sector Oeste de la Ciudad de Panamá
3. Contribución a la reactivación económica del país con una inversión de 35 millones de balboas.

Base legal:

Uso de Suelo, zonificación y vialidad establecido en el Esquema de Ordenamiento Territorial "BRISAS DEL GOLF ARRAIJÁN III", aprobado por el MIVIOT mediante Resolución #260-2023 del 13 de abril de 2023.

Para analizar la viabilidad de este proyecto, el Ministerio de Ambiente (MIAMBIENTE) requiere que se realice un Estudio de Impacto Ambiental (EsIA) que documente la condición inicial (física, biológica y social) del sitio en donde se ubicará el desarrollo propuesto y que se determine cómo el proyecto afectaría esta condición inicial. Este estudio de impacto ambiental requiere que se efectúe un proceso de participación ciudadana, el cual incluye la realización de encuestas para informar del proyecto a los moradores y actores clave de las zonas adyacentes al mismo y solicitarles su opinión sobre dicho desarrollo.

Por este motivo, agradecemos su colaboración, respondiendo a las preguntas realizadas por nuestros encuestadores.

ANEXO N°26- ENCUESTAS-PARTICIPACIÓN CIUDADANA

ESTUDIO DE IMPACTO AMBIENTAL CATEGORÍA II
PROYECTO: BRISAS DEL GOLF – ARRAIJÁN TERCERA ETAPA B
PROMOTOR: Inmobiliaria Cielo Azul, S.A
Corregimiento Juan D. Arosemena, distrito de Arraiján,
provincia de Panamá Oeste
INSTRUMENTO PARA PARTICIPACIÓN CIUDADANA DE ACTORES CLAVES

Fecha: 8/11/24 Lugar poblado: _____ Corregimiento: Nuevo Emperador
Entrevistador(a): Luis Domínguez colindado con la parte de atrás del proyecto

I. DATOS GENERALES DEL ENTREVISTADO

1. Nombre de entrevistado(a): Francisco Barcanas
2. Nombre de la Organización/Institución/Negocio al cual pertenece: Fundación Cielo Azul
3. Cargo ocupado en la organización/Institución a la que pertenece: Director de la Fundación

II. CAMBIOS Y PROBLEMAS PERCIBIDOS EN EL ÁREA DE INFLUENCIA DEL PROYECTO

1. ¿Cuál considera usted que es el problema de mayor importancia para esta zona en los últimos cinco años y en base a qué lo sustenta?:

- En el ambiente natural (ríos, bosques, aire, etc.)
Inclusión en la parte Ambiental, Animal, y la
flora. Porque cada vez que se realiza una construcción
- En la vida social de las comunidades más cercanas cercana a la fundación, los animalitos
se movilizan hacia donde ellos, porque
Esacas de Agua. La matan su habitat.
en mi frecuente

III. CONOCIMIENTO SOBRE EL PROYECTO

2. ¿Conoce usted de la idea de ampliar con nuevas etapas el proyecto residencial propuesto para desarrollar en el área de Brisas del golf Arraiján?

1 Sí (Continuar con las preguntas siguientes) (2) No (Pasar a la pregunta No.5)

3. Indique qué sabe del mismo: La comunidad nos comunicó de lo Afiliación
4. Indique a través de quién, cuál institución, medio de comunicación (prensa, TV) o grupo se informó: los vecinos y la comunidad.

IV. OPINIÓN SOBRE EL PROYECTO

Con ayuda de la volante informativa indique al(a) consultado(a) los aspectos principales del proyecto y luego pregunte:

5. ¿Qué opinión le merece la posible ejecución de este proyecto, en cuanto a si debería rechazarse o aceptarse y en base a qué lo sustenta Ud.?:

Aceptación, por con la compañía de la Baniada.
sigue teniendo buena relación

6. ¿Qué sugiere que debería hacerse, para eliminar o reducir posibles impactos (si fuesen negativos) o potenciar los impactos positivos de la ejecución del proyecto:

Contratar a los chicos de la Fundación para trabajar
en el proyecto. ellos cuentan con Soldadores, albañiles
y demás personal que puedan necesitar y
tomar en cuenta para trabajar en la construcción

Preguntas o comentarios sobre el proyecto dirigirse a:
Ingeniería Avanzada, S.A. al correo electrónico
ramiasa@cablonda.net

ESTUDIO DE IMPACTO AMBIENTAL CATEGORÍA II
PROYECTO: BRISAS DEL GOLF – ARRAIJÁN TERCERA ETAPA B
PROMOTOR: Inmobiliaria Cielo Azul, S.A
Corregimiento Juan D. Arosemena, distrito de Arraiján,
provincia de Panamá Oeste
INSTRUMENTO PARA PARTICIPACIÓN CIUDADANA DE ACTORES CLAVES

Fecha: 8/1/15 Lugar poblado: vía principal del corregimiento Corregimiento: Juan Demostenes Arosemena
Entrevistador(a): Luis Dominguez

I. DATOS GENERALES DEL ENTREVISTADO

1. Nombre de entrevistado(a): edwin Aroz
2. Nombre de la Organización/Institución/Negocio al cual pertenece: Delta
3. Cargo ocupado en la organización/Institución a la que pertenece: Asesor de Marketing

II. CAMBIOS Y PROBLEMAS PERCIBIDOS EN EL ÁREA DE INFLUENCIA DEL PROYECTO

1. ¿Cuál considera usted que es el problema de mayor importancia para esta zona en los últimos cinco años y en base a qué lo sustenta?:

- En el ambiente natural (ríos, bosques, aire, etc.)

en la parte ambiental como que se están
afectando

- En la vida social de las comunidades más cercanas

construcción de la Auto - tráfico pesado.

III. CONOCIMIENTO SOBRE EL PROYECTO

2. ¿Conoce usted de la idea de ampliar con nuevas etapas el proyecto residencial propuesto para desarrollar en el área de Brisas del golf Arraiján?

(1) Sí (Continuar con las preguntas siguientes) (2) No (Pasar a la pregunta No.5)

3. Indique qué sabe del mismo: si conozco que se amplía la Barriada

4. Indique a través de quién, cuál institución, medio de comunicación (prensa, TV) o grupo se informó: contactistas de la constructora lo han visitado

IV. OPINIÓN SOBRE EL PROYECTO

Con ayuda de la volante informativa indique al(a) consultado(a) los aspectos principales del proyecto y luego pregunte:

5. ¿Qué opinión le merece la posible ejecución de este proyecto, en cuanto a si debería rechazarse o aceptarse y en base a qué lo sustenta Ud.?:

si se construye un auto en los clientes para
las gasolineras y eso es positivo

6. ¿Qué sugiere que debería hacerse, para eliminar o reducir posibles impactos (si fuesen negativos) o potenciar los impactos positivos de la ejecución del proyecto:

Ayudar a mejorar el tráfico sobre todo a las
Personas Picos.

Preguntas o comentarios sobre el proyecto dirigirse a:
Ingeniería Avanzada, S.A. al correo electrónico
ramiasa@cableonda.net

ESTUDIO DE IMPACTO AMBIENTAL CATEGORÍA II
PROYECTO: BRISAS DEL GOLF – ARRAIJÁN TERCERA ETAPA B
PROMOTOR: Inmobiliaria Cielo Azul, S.A
Corregimiento Juan D. Arosemena, distrito de Arraiján,
provincia de Panamá Oeste

INSTRUMENTO PARA PARTICIPACIÓN CIUDADANA DE ACTORES CLAVES

12-1-24
Fecha: 8/1/24 Lugar poblado: Juan Demestanes entrada principal Corregimiento: Juan Demestanes Arosemena
Entrevistador(a): Nemi M. Aparicio

I. DATOS GENERALES DEL ENTREVISTADO

1. Nombre de entrevistado(a): Catalina Solís de Aparicio
2. Nombre de la Organización/Institución/Negocio al cual pertenece Junta Comunal
3. Cargo ocupado en la organización/Institución a la que pertenece: Suplente del HR Isaac R. Figueroa

II. CAMBIOS Y PROBLEMAS PERCIBIDOS EN EL ÁREA DE INFLUENCIA DEL PROYECTO

1. ¿Cuál considera usted que es el problema de mayor importancia para esta zona en los últimos cinco años y en base a qué lo sustenta?:

- En el ambiente natural (ríos, bosques, aire, etc.)

Existen bolsas plásticas que los mismo moradores tiran al río. y eso genera mayor contaminación en el río.

- En la vida social de las comunidades más cercanas

Existen Problema del agua, escases, riesgo social viven cerca personas dejen de la agua y piensan que se debe porque la escuela no tiene la capacidad de acoger a más niños, jóvenes y muchos quedan sin estudiar.

III. CONOCIMIENTO SOBRE EL PROYECTO

2. ¿Conoce usted de la idea de ampliar con nuevas etapas el proyecto residencial propuesto para desarrollar en el área de Brisas del golf Arraiján?

(1) Sí (Continuar con las preguntas siguientes) (2) No (Pasar a la pregunta No.5)

3. Indique qué sabe del mismo: No

4. Indique a través de quién, cuál institución, medio de comunicación (prensa, TV) o grupo se informó: _____

IV. OPINIÓN SOBRE EL PROYECTO

Con ayuda de la volante informativa indique al(a) consultado(a) los aspectos principales del proyecto y luego pregunte:

5. ¿Qué opinión le merece la posible ejecución de este proyecto, en cuanto a si debería rechazarse o aceptarse y en base a qué lo sustenta Ud.?:

Pienso que existirá un alta crecimiento de moradores en el área y es peligroso sin una inversión de la mano en construir escuelas, tratar el acceso al agua y servicios públicos y transport.

6. ¿Qué sugiere que debería hacerse, para eliminar o reducir posibles impactos (si fuesen negativos) o potenciar los impactos positivos de la ejecución del proyecto:

Que la empresa se comprometa a realizar escuelas para no tener escases en las escuelas saturadas y así evitar el riesgo social de los moradores, se comprometa también a vigilar a travez de capacitación a los moradores de no arrojar basura al río, para evitar la contaminación. Si se compromete a todo esto sería un buen proyecto.

Preguntas o comentarios sobre el proyecto dirigirse a:
Ingeniería Avanzada, S.A. al correo electrónico
ramiasa@cableonda.net

ESTUDIO DE IMPACTO AMBIENTAL CATEGORÍA II
PROYECTO: BRISAS DEL GOLF – ARRAIJÁN TERCERA ETAPA B
PROMOTOR: Inmobiliaria Cielo Azul, S.A
Corregimiento Juan D. Arosemena, distrito de Arraiján,
provincia de Panamá Oeste
INSTRUMENTO PARA PARTICIPACIÓN CIUDADANA DE ACTORES CLAVES

Fecha: 12/11/24 Lugar poblado: Entrada de Nuevo Chorrillo Corregimiento: Alrededor también parte del Corregimiento Juan D. Arosemena
Entrevistador(a): Luis Domínguez

I. DATOS GENERALES DEL ENTREVISTADO

1. Nombre de entrevistado(a): Licdo. Daniel Madrid
2. Nombre de la Organización/Institución/Negocio al cual pertenece: Municipio de Arraiján
3. Cargo ocupado en la organización/Institución a la que pertenece: Reg. de Paz

II. CAMBIOS Y PROBLEMAS PERCIBIDOS EN EL ÁREA DE INFLUENCIA DEL PROYECTO

1. ¿Cuál considera usted que es el problema de mayor importancia para esta zona en los últimos cinco años y en base a qué lo sustenta?:

• En el ambiente natural (ríos, bosques, aire, etc.)
En el ambiente natural definitivamente la T de Chapala que a su vez promueve el aumento de la temperatura en el sector debido a la contaminación de los ríos circundantes.

• En la vida social de las comunidades más cercanas
El tráfico provocado por la falta de vías de acceso, y ampliación de las ya existentes

III. CONOCIMIENTO SOBRE EL PROYECTO

2. ¿Conoce usted de la idea de ampliar con nuevas etapas el proyecto residencial propuesto para desarrollar en el área de Brisas del golf Arraiján?

(1) Sí (Continuar con las preguntas siguientes) (2) No (Pasar a la pregunta No.5)

3. Indique qué sabe del mismo: Una ampliación con salida fuerte a la T de Chapala
4. Indique a través de quién, cuál institución, medio de comunicación (prensa, TV) o grupo se informó: Transporte Selectivo

IV. OPINIÓN SOBRE EL PROYECTO

Con ayuda de la volante informativa indique al(a) consultado(a) los aspectos principales del proyecto y luego pregunte:

5. ¿Qué opinión le merece la posible ejecución de este proyecto, en cuanto a si debería rechazarse o aceptarse y en base a qué lo sustenta Ud.?:

Mientras no haya mejoras y mejores vías de acceso que promuevan el descongestionamiento de la T de Chapala, y tampoco una mejora en la Servicio Básico debe ser rechazado.

6. ¿Qué sugiere que debería hacerse, para eliminar o reducir posibles impactos (si fuesen negativos) o potenciar los impactos positivos de la ejecución del proyecto:

Mejoras y mejores vías de acceso, que descongestione la T de Chapala, y mejoras del Servicio Básico principalmente el agua.

Preguntas o comentarios sobre el proyecto dirigirse a:

Ingeniería Avanzada, S.A. al correo electrónico
ramiasa@cableonda.net

ESTUDIO DE IMPACTO AMBIENTAL CATEGORÍA II
PROYECTO: BRISAS DEL GOLF – ARRAIJÁN TERCERA ETAPA B
PROMOTOR: Inmobiliaria Cielo Azul, S.A
Corregimiento Juan D. Arosemena, distrito de Arraiján,
provincia de Panamá Oeste

INSTRUMENTO PARA PARTICIPACIÓN CIUDADANA DE ACTORES CLAVES

12-1-24
Fecha: 8-1-24 Lugar poblado: Bomberos vía principal Corregimiento: Juan de los Rios Arosemena
Entrevistador(a): Luis Domínguez

I. DATOS GENERALES DEL ENTREVISTADO

1. Nombre de entrevistado(a): Carlos Martínez
2. Nombre de la Organización/Institución/Negocio al cual pertenece: Bomberos
3. Cargo ocupado en la organización/Institución a la que pertenece: Cabo Carlos

II. CAMBIOS Y PROBLEMAS PERCIBIDOS EN EL ÁREA DE INFLUENCIA DEL PROYECTO

1. ¿Cuál considera usted que es el problema de mayor importancia para esta zona en los últimos cinco años y en base a qué lo sustenta?:

- En el ambiente natural (ríos, bosques, aire, etc.)

- En la vida social de las comunidades más cercanas

III. CONOCIMIENTO SOBRE EL PROYECTO

2. ¿Conoce usted de la idea de ampliar con nuevas etapas el proyecto residencial propuesto para desarrollar en el área de Brisas del golf Arraiján?

(1) Sí (Continuar con las preguntas siguientes) (2) No (Pasar a la pregunta No.5)

3. Indique qué sabe del mismo: _____

4. Indique a través de quién, cuál institución, medio de comunicación (prensa, TV) o grupo se informó: _____

IV. OPINIÓN SOBRE EL PROYECTO

Con ayuda de la volante informativa indique al(a) consultado(a) los aspectos principales del proyecto y luego pregunte:

5. ¿Qué opinión le merece la posible ejecución de este proyecto, en cuanto a si debería rechazarse o aceptarse y en base a qué lo sustenta Ud.?:

6. ¿Qué sugiere que debería hacerse, para eliminar o reducir posibles impactos (si fuesen negativos) o potenciar los impactos positivos de la ejecución del proyecto:

Preguntas o comentarios sobre el proyecto dirigirse a:
Ingeniería Avanzada, S.A. al correo electrónico
ramiasa@cableonda.net

Fui dos días diferentes para realizar la entrevista y en la primera todos se encontraban en una emergencia en la segunda ocasión el Cabo Carlos no quiso contestar a la entrevista porque no es el jefe. y el jefe se encontraba de permiso por varios días.

ESTUDIO DE IMPACTO AMBIENTAL CATEGORÍA II
PROYECTO: BRISAS DEL GOLF – ARRAIJÁN TERCERA ETAPA B
PROMOTOR: Inmobiliaria Cielo Azul, S.A
Corregimiento de Juan D. Arosemena, distrito de Arraiján,
provincia de Panamá Oeste
Instrumento de consulta ciudadana a moradores

Encuestador(a): Yessica Díaz Fecha: 01-6-24 Lugar: Brisas del Golf Corregimiento: Juan de M. Arosemena
Nombre o dirección exacta del entrevistado(a): Casa 1165

DATOS DEL JEFE O REPRESENTANTE DEL HOGAR:

1. **Categoría de actividad y ocupación:** (1) Dueño (solo si tiene empleados no familiares), (2) Empleado público, ☒ Empleado privado, (4) Independiente o Por cuenta propia (con o sin familiares), (5) Desempleado (que desea trabajar y no encuentra), (6) Ama de casa, (7) Pensionado o Jubilado, (8), (9) Otro (Cuál)

Comercio

2. ¿Qué tiempo tiene de residir en este lugar?: 2 años.

3. ¿Dónde residía anteriormente?: Usta alegre

PRINCIPAL PROBLEMA O MOLESTIA QUE SUFRE ACTUALMENTE

4. En la comunidad: no da solo opagones.

5. En el ambiente o medio natural de este lugar: olor a la papa de animales

CONOCIMIENTO Y OPINION SOBRE EL PROYECTO

6. ¿Conoce usted del interés de realizar obras para ampliación de esta barriada?

(1) Si (Continuar con la pregunta siguiente); (2) ☒ No (Pasar a la preg. No.9)

7. Indique qué sabe del mismo _____

8. Indique a través de quién o cuál medio se enteró _____

9. Ofrezca la información general del proyecto a partir de la volante y luego pregunte: De llevarse a cabo esta obra con las características indicadas ¿Considera que la existencia de este le traerá a (Haga referencia a la unidad de interés):

Unidad	Beneficios o Impactos Positivos	Perjuicios o Impactos Negativos	Ninguno	Describir Alternativa Seleccionada
Su Hogar			<input checked="" type="checkbox"/>	no hacen el mantenimiento
La barriada		<input checked="" type="checkbox"/>		Los parques estan feos y no arreglan lo que ya esto.
El ambiente natural del área		<input checked="" type="checkbox"/>		no plantan mas arboles

10. En su criterio, la idea de este proyecto debería (1) Aceptarse (2) Rechazarse ☒ Le es Indiferente.

11. ¿Tiene usted alguna recomendación que hacerle al promotor de esta posible obra, en el ámbito ambiental y social?

Mantenimiento a las areas y una gorita - seguridad.



Ingeniería Avanzada, S.A. Preguntas o comentarios sobre el proyecto dirigirse a:
Ingeniería Avanzada, S.A. al correo electrónico ramiasa@cableonda.net

2

ESTUDIO DE IMPACTO AMBIENTAL CATEGORÍA II
PROYECTO: BRISAS DEL GOLF – ARRAIJÁN TERCERA ETAPA B
PROMOTOR: Inmobiliaria Cielo Azul, S.A
Corregimiento de Juan D. Arosemena, distrito de Arraiján,
provincia de Panamá Oeste
Instrumento de consulta ciudadana a moradores

Encuestador(a): Jessica Diaz Fecha: 6-01-24 Lugar: Brisas de golf Corregimiento: Juan de M. Arosemena
Nombre o dirección exacta del entrevistado(a) calle 29F casa 1161

DATOS DEL JEFE O REPRESENTANTE DEL HOGAR:

1. **Categoría de actividad y ocupación:** (1) Dueño (solo si tiene empleados no familiares), (2) Empleado público, ☒ Empleado privado, (4) Independiente o Por cuenta propia (con o sin familiares), (5) Desempleado (que desea trabajar y no encuentra), (6) Ama de casa, (7) Pensionado o Jubilado, (8), (9) Otro (Cuál) Docente.

2. ¿Qué tiempo tiene de residir en este lugar?: 2 años.

3. ¿Dónde residía anteriormente?: Panamá

PRINCIPAL PROBLEMA O MOLESTIA QUE SUFRE ACTUALMENTE

4. En la comunidad: Se va la luz y no llega el agua.

5. En el ambiente o medio natural de este lugar: no tenemos arboles para sombra

CONOCIMIENTO Y OPINION SOBRE EL PROYECTO

6. ¿Conoce usted del interés de realizar obras para ampliación de esta barriada?

☒ Si (Continuar con la pregunta siguiente); (2) No (Pasar a la preg. No.9)

7. Indique qué sabe del mismo no tiene quejos en la comunidad

8. Indique a través de quién o cuál medio se enteró familiar.

9. Ofrezca la información general del proyecto a partir de la volante y luego pregunte: De llevarse a cabo esta obra con las características indicadas ¿Considera que la existencia de este le traerá a (Haga referencia a la unidad de interés):

Unidad	Beneficios o Impactos Positivos	Perjuicios o Impactos Negativos	Ninguno	Describir Alternativa Seleccionada
Su Hogar	✓			Por el precio y la capacidad adquisitiva
La barriada			✓	Todo esto tomado en cuenta
El ambiente natural del área		✓		mantenemos la naturaleza. pero sentiremos mas calor

10. En su criterio, la idea de este proyecto debería ☒ Aceptarse (2) Rechazarse (3) Le es Indiferente.

11. ¿Tiene usted alguna recomendación que hacerle al promotor de esta posible obra, en el ámbito ambiental y social?

que dejen mas arboles.



Ingeniería Avanzada, S.A. Preguntas o comentarios sobre el proyecto dirigirse a:
Ingeniería Avanzada, S.A. al correo electrónico ramiasa@cableonda.net

3

ESTUDIO DE IMPACTO AMBIENTAL CATEGORÍA II
PROYECTO: BRISAS DEL GOLF – ARRAIJÁN TERCERA ETAPA B
PROMOTOR: Inmobiliaria Cielo Azul, S.A
Corregimiento de Juan D. Arosemena, distrito de Arraiján,
provincia de Panamá Oeste
Instrumento de consulta ciudadana a moradores

Encuestador(a): Yessica Diaz Fecha: 01-6-23 Lugar: Brisas del Golf Corregimiento: Juan D. M. Arosemena
Nombre o dirección exacta del entrevistado(a) calle 29 F calle L53

DATOS DEL JEFE O REPRESENTANTE DEL HOGAR:

1. **Categoría de actividad y ocupación:** (1) Dueño (solo si tiene empleados no familiares), (2) Empleado público, (3) Empleado privado, (☒) Independiente o Por cuenta propia (con o sin familiares), (5) Desempleado (que desea trabajar y no encuentra), (6) Ama de casa, (7) Pensionado o Jubilado, (8), (9) Otro (Cuál) contador.

2. ¿Qué tiempo tiene de residir en este lugar?: 4 años.

3. ¿Dónde residía anteriormente?: Colon

PRINCIPAL PROBLEMA O MOLESTIA QUE SUFRE ACTUALMENTE

4. En la comunidad: Los Perros Suellos callejeros

5. En el ambiente o medio natural de este lugar: la luz se va

CONOCIMIENTO Y OPINION SOBRE EL PROYECTO

6. ¿Conoce usted del interés de realizar obras para ampliación de esta barriada?

(1) Si (Continuar con la pregunta siguiente); (☒) No (Pasar a la preg. No.9)

7. Indique qué sabe del mismo _____

8. Indique a través de quién o cuál medio se enteró _____

9. Ofrezca la información general del proyecto a partir de la volante y luego pregunte: De llevarse a cabo esta obra con las características indicadas ¿Considera que la existencia de este le traerá a (Haga referencia a la unidad de interés):

Unidad	Beneficios o Impactos Positivos	Perjuicios o Impactos Negativos	Ninguno	Describir Alternativa Seleccionada
Su Hogar	<input checked="" type="checkbox"/>	si		mas problema del agua
La barriada		si		mas carros y mas trafico
El ambiente natural del área		si		lo estamos destruyendo

10. En su criterio, la idea de este proyecto debería (1) Aceptarse (2) Rechazarse (☒) Le es Indiferente.

11. ¿Tiene usted alguna recomendación que hacerle al promotor de esta posible obra, en el ámbito ambiental y social?

que busquen otra ruta para evitor el tronque



Ingeniería Avanzada, S.A. Preguntas o comentarios sobre el proyecto dirigirse a:
Ingeniería Avanzada, S.A. al correo electrónico ramiasa@cableonda.net

4

ESTUDIO DE IMPACTO AMBIENTAL CATEGORÍA II
PROYECTO: BRISAS DEL GOLF – ARRAIJÁN TERCERA ETAPA B
PROMOTOR: Inmobiliaria Cielo Azul, S.A
Corregimiento de Juan D. Arosemena, distrito de Arraiján,
provincia de Panamá Oeste
Instrumento de consulta ciudadana a moradores

Encuestador(a): Yessica Diaz Fecha: 01-6-20 Lugar: Brisas del Golf Corregimiento: Juan de M. Arosemena
Nombre o dirección exacta del entrevistado(a) calle 29 F casa 1196

DATOS DEL JEFE O REPRESENTANTE DEL HOGAR:

1. **Categoría de actividad y ocupación:** (1) Dueño (solo si tiene empleados no familiares), (☒ Empleado público, (3) Empleado privado, (4) Independiente o Por cuenta propia (con o sin familiares), (5) Desempleado (que desea trabajar y no encuentra), (6) Ama de casa, (7) Pensionado o Jubilado, (8), (9) Otro (Cuál)

Docente

2. ¿Qué tiempo tiene de residir en este lugar?: 2 años.

3. ¿Dónde residía anteriormente?: San miguelito

PRINCIPAL PROBLEMA O MOLESTIA QUE SUFRE ACTUALMENTE

4. En la comunidad: No tiene ninguno, solo La Luz

5. En el ambiente o medio natural de este lugar: No tiene

CONOCIMIENTO Y OPINION SOBRE EL PROYECTO

6. ¿Conoce usted del interés de realizar obras para ampliación de esta barriada?

☒ Si (Continuar con la pregunta siguiente); (2) No (Pasar a la preg. No.9)

7. Indique qué sabe del mismo son cosas grandes.

8. Indique a través de quién o cuál medio se enteró redes sociales

9. **Ofrezca la información general del proyecto a partir de la volante y luego pregunte:** De llevarse a cabo esta obra con las características indicadas ¿Considera que la existencia de este le traerá a (Haga referencia a la unidad de interés):

Unidad	Beneficios o Impactos Positivos	Perjuicios o Impactos Negativos	Ninguno	Describir Alternativa Seleccionada
Su Hogar	✓			son cosas lindas.
La barriada	✓			traera mayor crecimiento a la población
El ambiente natural del área		✓		Afecta la naturaleza

10. En su criterio, la idea de este proyecto debería ☒ Aceptarse (2) Rechazarse (3) Le es Indiferente.

11. ¿Tiene usted alguna recomendación que hacerle al promotor de esta posible obra, en el ámbito ambiental y social?

reubicar a los animales que ya estan viviendo en el medio ambiente.



Ingeniería Avanzada, S.A. Preguntas o comentarios sobre el proyecto dirigirse a:
Ingeniería Avanzada, S.A. al correo electrónico ramiasa@cableonda.net

5

ESTUDIO DE IMPACTO AMBIENTAL CATEGORÍA II
PROYECTO: BRISAS DEL GOLF – ARRAIJÁN TERCERA ETAPA B
PROMOTOR: Inmobiliaria Cielo Azul, S.A
Corregimiento de Juan D. Arosemena, distrito de Arraiján,
provincia de Panamá Oeste
Instrumento de consulta ciudadana a moradores

Encuestador(a): Yosico Diaz Fecha: 01-6-24 Lugar: Barrio del Gallo Corregimiento: Juan de M. Arosemena
Nombre o dirección exacta del entrevistado(a) Digna Manzanera, casa 472, calle 6.

DATOS DEL JEFE O REPRESENTANTE DEL HOGAR:

1. **Categoría de actividad y ocupación:** (1) Dueño (solo si tiene empleados no familiares), (2) Empleado público, (3) Empleado privado, (4) Independiente o Por cuenta propia (con o sin familiares), ☒ (5) Desempleado (que desea trabajar y no encuentra), (6) Ama de casa, (7) Pensionado o Jubilado, (8), (9) Otro (Cuál)

2. ¿Qué tiempo tiene de residir en este lugar?: 9 años.

3. ¿Dónde residía anteriormente?: San Miguelito

PRINCIPAL PROBLEMA O MOLESTIA QUE SUFRE ACTUALMENTE

4. En la comunidad: La luz se va y los tranques son feos

5. En el ambiente o medio natural de este lugar: no

CONOCIMIENTO Y OPINION SOBRE EL PROYECTO

6. ¿Conoce usted del interés de realizar obras para ampliación de esta barriada?

(1) Si (Continuar con la pregunta siguiente); ☒ (2) No (Pasar a la preg. No.9)

7. Indique qué sabe del mismo _____

8. Indique a través de quién o cuál medio se enteró _____

9. Ofrezca la información general del proyecto a partir de la volante y luego pregunte: De llevarse a cabo esta obra con las características indicadas ¿Considera que la existencia de este le traerá a (Haga referencia a la unidad de interés):

Unidad	Beneficios o Impactos Positivos	Perjuicios o Impactos Negativos	Ninguno	Describir Alternativa Seleccionada
Su Hogar			<input checked="" type="checkbox"/>	no afecta.
La barriada		<input checked="" type="checkbox"/>		el agua va a disminuir.
El ambiente natural del área			<input checked="" type="checkbox"/>	es el puro monte.

10. En su criterio, la idea de este proyecto debería (1) Aceptarse (2) Rechazarse ☒ Le es Indiferente.

11. ¿Tiene usted alguna recomendación que hacerle al promotor de esta posible obra, en el ámbito ambiental y social?

que esa barriada no nos afecte y nos convenga



Ingeniería Avanzada, S.A. Preguntas o comentarios sobre el proyecto dirigirse a:
Ingeniería Avanzada, S.A. al correo electrónico ramiasa@cableonda.net

6

DATOS DEL JEFE O REPRESENTANTE DEL HOGAR:

2. ¿Qué tiempo tiene de residir en este lugar?: 2 años.

PRINCIPAL PROBLEMA O MOLESTIA QUE SUFRE ACTUALMENTE

4. En la comunidad: NO.

5. En el ambiente o medio natural de este lugar: NO

CONOCIMIENTO Y OPINION SOBRE EL PROYECTO

6. ¿Conoce usted del interés de realizar obras para ampliación de esta barriada?

(1) Si (Continuar con la pregunta siguiente); ☒ No (Pasar a la preg. No.9)

7. Indique qué sabe del mismo

8. Indique a través de quién o cuál medio se enteró

9. **Ofrezca la información general del proyecto a partir de la volante y luego pregunte:** De llevarse a cabo esta obra con las características indicadas ¿Considera que la existencia de este le traerá a (Haga referencia a la unidad de interés):

Unidad	Beneficios o Impactos Positivos	Perjuicios o Impactos Negativos	Ninguno	Describir Alternativa Seleccionada
Su Hogar			✓	Le es indiferente
La barriada		X	✓	Los carros pasan muy rapido.
El ambiente natural del área	✓			que tengan todo limpio.

10. En su criterio, la idea de este proyecto debería (1) Aceptarse (2) Rechazarse ☒ Le es Indiferente.

11. ¿Tiene usted alguna recomendación que hacerle al promotor de esta posible obra, en el ámbito ambiental y social?

No

12

Ingeniería Avanzada, S.A. Preguntas o comentarios sobre el proyecto dirigirse a:
Ingeniería Avanzada, S.A. al correo electrónico ramiasa@cabloneta.net

7

ESTUDIO DE IMPACTO AMBIENTAL CATEGORÍA II
PROYECTO: BRISAS DEL GOLF – ARRAIJÁN TERCERA ETAPA B
PROMOTOR: Inmobiliaria Cielo Azul, S.A
Corregimiento de Juan D. Arosemena, distrito de Arraiján,
provincia de Panamá Oeste
Instrumento de consulta ciudadana a moradores

Encuestador(a): Yessica Díaz Fecha: 1-6-24 Lugar: Brisas del Golf Corregimiento: Juan de M. Arosemena
Nombre o dirección exacta del entrevistado(a) Colk 30 casa M 99-mortan

DATOS DEL JEFE O REPRESENTANTE DEL HOGAR:

1. **Categoría de actividad y ocupación:** (1) Dueño (solo si tiene empleados no familiares), ☒ Empleado público, (3) Empleado privado, (4) Independiente o Por cuenta propia (con o sin familiares), (5) Desempleado (que desea trabajar y no encuentra), (6) Ama de casa, (7) Pensionado o Jubilado, (8). (9) Otro (Cuál)

Abogada,

2. ¿Qué tiempo tiene de residir en este lugar?: 2 años.

3. ¿Dónde residía anteriormente?: Belonia

PRINCIPAL PROBLEMA O MOLESTIA QUE SUFRE ACTUALMENTE

4. En la comunidad: No.

5. En el ambiente o medio natural de este lugar: no la gente corta los palos.

CONOCIMIENTO Y OPINION SOBRE EL PROYECTO

6. ¿Conoce usted del interés de realizar obras para ampliación de esta barriada?

(1) Si (Continuar con la pregunta siguiente); ☒ No (Pasar a la preg. No.9)

7. Indique qué sabe del mismo _____

8. Indique a través de quién o cuál medio se enteró _____

9. **Ofrezca la información general del proyecto a partir de la volante y luego pregunte:** De llevarse a cabo esta obra con las características indicadas ¿Considera que la existencia de este le traerá a (Haga referencia a la unidad de interés):

Unidad	Beneficios o Impactos Positivos	Perjuicios o Impactos Negativos	Ninguno	Describir Alternativa Seleccionada
Su Hogar		X		el ruido de la construcción
La barriada		X		el finca del agua segun los vecinos. Por la construcción
El ambiente natural del área			X	Puede afectar si no se toman precauciones

10. En su criterio, la idea de este proyecto debería ☒ Aceptarse (2) Rechazarse (3) Le es Indiferente.

11. ¿Tiene usted alguna recomendación que hacerle al promotor de esta posible obra, en el ámbito ambiental y social?

Si. Que Aseguren el agua en igualdad



Ingeniería Avanzada, S.A. Preguntas o comentarios sobre el proyecto dirigirse a:
Ingeniería Avanzada, S.A. al correo electrónico ramiasa@cableonda.net

8

ESTUDIO DE IMPACTO AMBIENTAL CATEGORÍA II
PROYECTO: BRISAS DEL GOLF – ARRAIJÁN TERCERA ETAPA B
PROMOTOR: Inmobiliaria Cielo Azul, S.A
Corregimiento de Juan D. Arosemena, distrito de Arraiján,
provincia de Panamá Oeste
Instrumento de consulta ciudadana a moradores

Encuestador(a): Vesma Diaz Fecha: 01-06-2019 Lugar: Lago Chapobdy Corregimiento: Juan de M. Arosemena
Nombre o dirección exacta del entrevistado(a) Calle 6 casa 500 - Dennis Cevallo

DATOS DEL JEFE O REPRESENTANTE DEL HOGAR:

1. **Categoría de actividad y ocupación:** (1) Dueño (solo si tiene empleados no familiares), (2) Empleado público, (3) Empleado privado, ☒ (4) Independiente o Por cuenta propia (con o sin familiares), (5) Desempleado (que desea trabajar y no encuentra), (6) Ama de casa, (7) Pensionado o Jubilado, (8), (9) Otro (Cuál)

2. ¿Qué tiempo tiene de residir en este lugar?: 7 años.

3. ¿Dónde residía anteriormente?: Pedregal

PRINCIPAL PROBLEMA O MOLESTIA QUE SUFRE ACTUALMENTE

4. En la comunidad: La luz y el tranque

5. En el ambiente o medio natural de este lugar: No

CONOCIMIENTO Y OPINION SOBRE EL PROYECTO

6. ¿Conoce usted del interés de realizar obras para ampliación de esta barriada?

(1) Si (Continuar con la pregunta siguiente); ☒ (2) No (Pasar a la preg. No.9)

7. Indique qué sabe del mismo _____

8. Indique a través de quién o cuál medio se enteró _____

9. Ofrezca la información general del proyecto a partir de la volante y luego pregunte: De llevarse a cabo esta obra con las características indicadas ¿Considera que la existencia de este le traerá a (Haga referencia a la unidad de interés):

Unidad	Beneficios o Impactos Positivos	Perjuicios o Impactos Negativos	Ninguno	Describir Alternativa Seleccionada
Su Hogar			X	no cre
La barriada			X	no deberia
El ambiente natural del área			X	no habia qrbales

10. En su criterio, la idea de este proyecto debería (1) Aceptarse (2) Rechazarse ☒ Le es Indiferente.

11. ¿Tiene usted alguna recomendación que hacerle al promotor de esta posible obra, en el ámbito ambiental y social?

NO.



Ingeniería Avanzada, S.A. Preguntas o comentarios sobre el proyecto dirigirse a:
Ingeniería Avanzada, S.A. al correo electrónico ramiasa@cableonda.net

9

ESTUDIO DE IMPACTO AMBIENTAL CATEGORÍA II
PROYECTO: BRISAS DEL GOLF – ARRAIJÁN TERCERA ETAPA B
PROMOTOR: Inmobiliaria Cielo Azul, S.A
Corregimiento de Juan D. Arosemena, distrito de Arraiján,
provincia de Panamá Oeste
Instrumento de consulta ciudadana a moradores

Encuestador(a): Yenka Dior Fecha: 2-6-21 Lugar: Logo empredo Corregimiento: Arraiján
Nombre o dirección exacta del entrevistado(a) calle 6 casa 189

DATOS DEL JEFE O REPRESENTANTE DEL HOGAR:

1. **Categoría de actividad y ocupación:** (1) Dueño (solo si tiene empleados no familiares), (2) Empleado público, (3) Empleado privado, (4) Independiente o Por cuenta propia (con o sin familiares), ~~(5) Desempleado~~ (que desea trabajar y no encuentra), (6) Ama de casa, (7) Pensionado o Jubilado, (8), (9) Otro (Cuál) estudiante universitaria

2. ¿Qué tiempo tiene de residir en este lugar?: 9 años.

3. ¿Dónde residía anteriormente?: Nique.

PRINCIPAL PROBLEMA O MOLESTIA QUE SUFRE ACTUALMENTE

4. En la comunidad: el tranque.

5. En el ambiente o medio natural de este lugar: No.

CONOCIMIENTO Y OPINION SOBRE EL PROYECTO

6. ¿Conoce usted del interés de realizar obras para ampliación de esta barriada?

(1) Si (Continuar con la pregunta siguiente); ~~(2) No~~ (Pasar a la preg. No.9)

7. Indique qué sabe del mismo _____

8. Indique a través de quién o cuál medio se enteró _____

9. Ofrezca la información general del proyecto a partir de la volante y luego pregunte: De llevarse a cabo esta obra con las características indicadas ¿Considera que la existencia de este le traerá a (Haga referencia a la unidad de interés):

Unidad	Beneficios o Impactos Positivos	Perjuicios o Impactos Negativos	Ninguno	Describir Alternativa Seleccionada
Su Hogar		X		el agua
La barriada			X	no respondió
El ambiente natural del área			X	no respondió.

10. En su criterio, la idea de este proyecto debería (1) Aceptarse (2) Rechazarse ~~(3) Le es Indiferente.~~

11. ¿Tiene usted alguna recomendación que hacerle al promotor de esta posible obra, en el ámbito ambiental y social?

Si. que pongan otra entrada para bajar el tranque.



Ingeniería Avanzada, S.A. Preguntas o comentarios sobre el proyecto dirigirse a:
Ingeniería Avanzada, S.A. al correo electrónico ramiasa@cableonda.net

10

ESTUDIO DE IMPACTO AMBIENTAL CATEGORÍA II
PROYECTO: BRISAS DEL GOLF – ARRAIJÁN TERCERA ETAPA B
PROMOTOR: Inmobiliaria Cielo Azul, S.A
Corregimiento de Juan D. Arosemena, distrito de Arraiján,
provincia de Panamá Oeste
Instrumento de consulta ciudadana a moradores

Encuestador(a): Yessica Díaz Fecha: 01-6-18 Lugar: Villa Lago Corregimiento: Juan de M. Arosemena
Nombre o dirección exacta del entrevistado(a) calle 6 casa 974 - Victoriano morfín

DATOS DEL JEFE O REPRESENTANTE DEL HOGAR:

1. **Categoría de actividad y ocupación:** (1) Dueño (solo si tiene empleados no familiares), (2) Empleado público, (3) Empleado privado, (4) Independiente o Por cuenta propia (con o sin familiares), (5) Desempleado (que desea trabajar y no encuentra), ☒ Ama de casa, (7) Pensionado o Jubilado, (8), (9) Otro (Cuál) _____.

2. ¿Qué tiempo tiene de residir en este lugar?: 4. años.

3. ¿Dónde residía anteriormente?: 24. diciembre.

PRINCIPAL PROBLEMA O MOLESTIA QUE SUFRE ACTUALMENTE

4. En la comunidad: el tráfico es horrible

5. En el ambiente o medio natural de este lugar: NO.

CONOCIMIENTO Y OPINION SOBRE EL PROYECTO

6. ¿Conoce usted del interés de realizar obras para ampliación de esta barriada?

(1) Si (Continuar con la pregunta siguiente); ☒ No (Pasar a la preg. No.9)

7. Indique qué sabe del mismo _____

8. Indique a través de quién o cuál medio se enteró _____

9. **Ofrezca la información general del proyecto a partir de la volante y luego pregunte:** De llevarse a cabo esta obra con las características indicadas ¿Considera que la existencia de este le traerá a (Haga referencia a la unidad de interés):

Unidad	Beneficios o Impactos Positivos	Perjuicios o Impactos Negativos	Ninguno	Describir Alternativa Seleccionada
Su Hogar		X		La luz y el agua va a disminuir.
La barriada		X		el tranque. y las clases de personas que compie la casa.
El ambiente natural del área		X		van a destruir los arboles

10. En su criterio, la idea de este proyecto debería (1) Aceptarse (2) Rechazarse ☒ Le es Indiferente.

11. ¿Tiene usted alguna recomendación que hacerle al promotor de esta posible obra, en el ámbito ambiental y social?

Si. que cuiden el agua y la luz y dejen un area verde.



Ingeniería Avanzada, S.A. Preguntas o comentarios sobre el proyecto dirigirse a:
Ingeniería Avanzada, S.A. al correo electrónico ramiasa@cableonda.net

11

ESTUDIO DE IMPACTO AMBIENTAL CATEGORÍA II
PROYECTO: BRISAS DEL GOLF – ARRAIJÁN TERCERA ETAPA B
PROMOTOR: Inmobiliaria Cielo Azul, S.A
Corregimiento de Juan D. Arosemena, distrito de Arraiján,
provincia de Panamá Oeste
Instrumento de consulta ciudadana a moradores

Encuestador(a): Jessica Diaz Fecha: 6-01-24 Lugar: Lago Emperador Corregimiento: Juan de Arosemena
Nombre o dirección exacta del entrevistado(a) Call 30 casa 143 Cecivel

DATOS DEL JEFE O REPRESENTANTE DEL HOGAR:

1. **Categoría de actividad y ocupación:** (1) Dueño (solo si tiene empleados no familiares), (2) Empleado público, (3) Empleado privado, (4) Independiente o Por cuenta propia (con o sin familiares), (5) Desempleado (que desea trabajar y no encuentra), ☒ (6) Ama de casa, (7) Pensionado o Jubilado, (8), (9) Otro (Cuál)

2. ¿Qué tiempo tiene de residir en este lugar?: 1 años.

3. ¿Dónde residía anteriormente?: Viveroiz.

PRINCIPAL PROBLEMA O MOLESTIA QUE SUFRE ACTUALMENTE

4. En la comunidad: NO.

5. En el ambiente o medio natural de este lugar: Si, en las tardes salen doces feos y muchos Palomas.

CONOCIMIENTO Y OPINION SOBRE EL PROYECTO

6. ¿Conoce usted del interés de realizar obras para ampliación de esta barriada?

☒ Si (Continuar con la pregunta siguiente); (2) No (Pasar a la preg. No.9)

7. Indique qué sabe del mismo sab sabe que estan haciendo mas casas

8. Indique a través de quién o cuál medio se enteró un conocido le dijo

9. Ofrezca la información general del proyecto a partir de la volante y luego pregunte: De llevarse a cabo esta obra con las características indicadas ¿Considera que la existencia de este le traerá a (Haga referencia a la unidad de interés):

Unidad	Beneficios o Impactos Positivos	Perjuicios o Impactos Negativos	Ninguno	Describir Alternativa Seleccionada
Su Hogar			X	le es indiferente.
La barriada			X	le es indiferente.
El ambiente natural del área		X		Destruyen los oxboles.

10. En su criterio, la idea de este proyecto debería ☒ Aceptarse (2) Rechazarse (3) Le es Indiferente.

11. ¿Tiene usted alguna recomendación que hacerle al promotor de esta posible obra, en el ámbito ambiental y social?

NO.



Ingeniería Avanzada, S.A. Preguntas o comentarios sobre el proyecto dirigirse a:
Ingeniería Avanzada, S.A. al correo electrónico ramiasa@cableonda.net

12

ESTUDIO DE IMPACTO AMBIENTAL CATEGORÍA II
PROYECTO: BRISAS DEL GOLF – ARRAIJÁN TERCERA ETAPA B
PROMOTOR: Inmobiliaria Cielo Azul, S.A
Corregimiento de Juan D. Arosemena, distrito de Arraiján,
provincia de Panamá Oeste
Instrumento de consulta ciudadana a moradores

Encuestador(a): Yessica Diaz Fecha: 01-6-23 Lugar: Lago empadon Corregimiento: Juan de M. Arosemena
Nombre o dirección exacta del entrevistado(a) colle 30 casa NSS - Miguel Rios

DATOS DEL JEFE O REPRESENTANTE DEL HOGAR:

1. Categoría de actividad y ocupación: (1) Dueño (solo si tiene empleados no familiares), (2) Empleado público, (3) Empleado privado, (4) Independiente o Por cuenta propia (con o sin familiares), (5) Desempleado (que desea trabajar y no encuentra), (6) Ama de casa, (7) Pensionado o Jubilado, (8), (9) Otro (Cuál) policia.

2. ¿Qué tiempo tiene de residir en este lugar?: 2 años.

3. ¿Dónde residía anteriormente?: el palmar nuevo arraijan

PRINCIPAL PROBLEMA O MOLESTIA QUE SUFRE ACTUALMENTE

4. En la comunidad: NO

5. En el ambiente o medio natural de este lugar: NO

CONOCIMIENTO Y OPINION SOBRE EL PROYECTO

6. ¿Conoce usted del interés de realizar obras para ampliación de esta barriada?

(1) Si (Continuar con la pregunta siguiente); (2) No (Pasar a la preg. No.9)

7. Indique qué sabe del mismo _____

8. Indique a través de quién o cuál medio se enteró _____

9. Ofrezca la información general del proyecto a partir de la volante y luego pregunte: De llevarse a cabo esta obra con las características indicadas ¿Considera que la existencia de este le traerá a (Haga referencia a la unidad de interés):

Unidad	Beneficios o Impactos Positivos	Perjuicios o Impactos Negativos	Ninguno	Describir Alternativa Seleccionada
Su Hogar		X	X	no ha tenido molestias.
La barriada		X		despues que fengan agua
El ambiente natural del área		X		Plantar arboles

10. En su criterio, la idea de este proyecto debería (1) Aceptarse (2) Rechazarse (3) Le es Indiferente.

11. ¿Tiene usted alguna recomendación que hacerle al promotor de esta posible obra, en el ámbito ambiental y social?

NO.



Ingeniería Avanzada, S.A. Preguntas o comentarios sobre el proyecto dirigirse a:
Ingeniería Avanzada, S.A. al correo electrónico ramiasa@cableonda.net

13

ESTUDIO DE IMPACTO AMBIENTAL CATEGORÍA II
PROYECTO: BRISAS DEL GOLF – ARRAIJÁN TERCERA ETAPA B
PROMOTOR: Inmobiliaria Cielo Azul, S.A
Corregimiento de Juan D. Arosemena, distrito de Arraiján,
provincia de Panamá Oeste
Instrumento de consulta ciudadana a moradores

Encuestador(a): Jessica Diaz Fecha: 01-02-21 Lugar: Logo cable Corregimiento: Juan d. M. Arosemena
Nombre o dirección exacta del entrevistado(a) calle 11 casa 961 - Denis

DATOS DEL JEFE O REPRESENTANTE DEL HOGAR:

1. **Categoría de actividad y ocupación:** (1) Dueño (solo si tiene empleados no familiares), (2) Empleado público, (3) Empleado privado, ☒ Independiente o Por cuenta propia (con o sin familiares), (5) Desempleado (que desea trabajar y no encuentra), (6) Ama de casa, (7) Pensionado o Jubilado, (8), (9) Otro (Cuál)

2. ¿Qué tiempo tiene de residir en este lugar?: 6 años.

3. ¿Dónde residía anteriormente?: Juan Diaz

PRINCIPAL PROBLEMA O MOLESTIA QUE SUFRE ACTUALMENTE

4. En la comunidad: el tranque

5. En el ambiente o medio natural de este lugar: NO

CONOCIMIENTO Y OPINION SOBRE EL PROYECTO

6. ¿Conoce usted del interés de realizar obras para ampliación de esta barriada?

(1) Si (Continuar con la pregunta siguiente); ☒ No (Pasar a la preg. No.9)

7. Indique qué sabe del mismo _____

8. Indique a través de quién o cuál medio se enteró _____

9. **Ofrezca la información general del proyecto a partir de la volante y luego pregunte:** De llevarse a cabo esta obra con las características indicadas ¿Considera que la existencia de este le traerá a (Haga referencia a la unidad de interés):

Unidad	Beneficios o Impactos Positivos	Perjuicios o Impactos Negativos	Ninguno	Describir Alternativa Seleccionada
Su Hogar	X	X		no se puede transitar ni estar cómodo
La barriada		X		mas cosas en un caos.
El ambiente natural del área		X		mucha tala de arboles

10. En su criterio, la idea de este proyecto debería (1) Aceptarse ☒ Rechazarse (3) Le es Indiferente.

11. ¿Tiene usted alguna recomendación que hacerle al promotor de esta posible obra, en el ámbito ambiental y social? NO.



Ingeniería Avanzada, S.A. Preguntas o comentarios sobre el proyecto dirigirse a:
Ingeniería Avanzada, S.A. al correo electrónico ramiasa@cableonda.net

14

ESTUDIO DE IMPACTO AMBIENTAL CATEGORÍA II
PROYECTO: BRISAS DEL GOLF – ARRAIJÁN TERCERA ETAPA B
PROMOTOR: Inmobiliaria Cielo Azul, S.A
Corregimiento de Juan D. Arosemena, distrito de Arraiján,
provincia de Panamá Oeste
Instrumento de consulta ciudadana a moradores

Encuestador(a): Yosico Diaz Fecha: 01-6-20 Lugar: logo empoder Corregimiento: Juan d M. Arosemeno
Nombre o dirección exacta del entrevistado(a) colle 11-0082 960-Corolima

DATOS DEL JEFE O REPRESENTANTE DEL HOGAR:

1. **Categoría de actividad y ocupación:** (1) Dueño (solo si tiene empleados no familiares), (2) Empleado público, (☒) Empleado privado, (4) Independiente o Por cuenta propia (con o sin familiares), (5) Desempleado (que desea trabajar y no encuentra), (6) Ama de casa, (7) Pensionado o Jubilado, (8), (9) Otro (Cuál) Guarderia.

2. ¿Qué tiempo tiene de residir en este lugar?: 1 años.

3. ¿Dónde residía anteriormente?: Santa Clara

PRINCIPAL PROBLEMA O MOLESTIA QUE SUFRE ACTUALMENTE

4. En la comunidad: No

5. En el ambiente o medio natural de este lugar: No

CONOCIMIENTO Y OPINION SOBRE EL PROYECTO

6. ¿Conoce usted del interés de realizar obras para ampliación de esta barriada?

(1) Si (Continuar con la pregunta siguiente); (☒) No (Pasar a la preg. No.9)

7. Indique qué sabe del mismo _____

8. Indique a través de quién o cuál medio se enteró _____

9. **Ofrezca la información general del proyecto a partir de la volante y luego pregunte:** De llevarse a cabo esta obra con las características indicadas ¿Considera que la existencia de este le traerá a (Haga referencia a la unidad de interés):

Unidad	Beneficios o Impactos Positivos	Perjuicios o Impactos Negativos	Ninguno	Describir Alternativa Seleccionada
Su Hogar			X	NO responde
La barriada			X	NO responde
El ambiente natural del área		X		con a cortar arboles y contaminar.

10. En su criterio, la idea de este proyecto debería (1) Aceptarse (2) Rechazarse (☒) Le es Indiferente.

11. ¿Tiene usted alguna recomendación que hacerle al promotor de esta posible obra, en el ámbito ambiental y social?

que respeten la naturaleza, planten arboles y cuiden los rios



Ingeniería Avanzada, S.A. Preguntas o comentarios sobre el proyecto dirigirse a:
Ingeniería Avanzada, S.A. al correo electrónico ramiasa@cableonda.net

15

ESTUDIO DE IMPACTO AMBIENTAL CATEGORÍA II
PROYECTO: BRISAS DEL GOLF – ARRAIJÁN TERCERA ETAPA B
PROMOTOR: Inmobiliaria Cielo Azul, S.A
Corregimiento de Juan D. Arosemena, distrito de Arraiján,
provincia de Panamá Oeste
Instrumento de consulta ciudadana a moradores

Encuestador(a): Juan Díaz Fecha: 21-1-11 Lugar: Lago Ensenada Corregimiento: Juan de M. Arosemena
Nombre o dirección exacta del entrevistado(a) calle 11 casa 958-Dorben.

DATOS DEL JEFE O REPRESENTANTE DEL HOGAR:

1. **Categoría de actividad y ocupación:** (1) Dueño (solo si tiene empleados no familiares), (2) Empleado público, (3) Empleado privado, (4) Independiente o Por cuenta propia (con o sin familiares), (5) Desempleado (que desea trabajar y no encuentra), ☒ Ama de casa, (7) Pensionado o Jubilado, (8), (9) Otro (Cuál)

2. ¿Qué tiempo tiene de residir en este lugar?: 4 años.

3. ¿Dónde residía anteriormente?: Chumicol

PRINCIPAL PROBLEMA O MOLESTIA QUE SUFRE ACTUALMENTE

4. En la comunidad: NO.

5. En el ambiente o medio natural de este lugar: NO

CONOCIMIENTO Y OPINION SOBRE EL PROYECTO

6. ¿Conoce usted del interés de realizar obras para ampliación de esta barriada?

(1) Si (Continuar con la pregunta siguiente); ☒ No (Pasar a la preg. No.9)

7. Indique qué sabe del mismo _____

8. Indique a través de quién o cuál medio se enteró _____

9. **Ofrezca la información general del proyecto a partir de la volante y luego pregunte:** De llevarse a cabo esta obra con las características indicadas ¿Considera que la existencia de este le traerá a (Haga referencia a la unidad de interés):

Unidad	Beneficios o Impactos Positivos	Perjuicios o Impactos Negativos	Ninguno	Describir Alternativa Seleccionada
Su Hogar			X	NO siento que paficte.
La barriada			X	Le es indiferente
El ambiente natural del área			X	Le es mdiferente

10. En su criterio, la idea de este proyecto debería (1) Aceptarse (2) Rechazarse ☒ Le es Indiferente.

11. ¿Tiene usted alguna recomendación que hacerle al promotor de esta posible obra, en el ámbito ambiental y social?

NO



Ingeniería Avanzada, S.A. Preguntas o comentarios sobre el proyecto dirigirse a:
Ingeniería Avanzada, S.A. al correo electrónico ramiasa@cableonda.net

16

ESTUDIO DE IMPACTO AMBIENTAL CATEGORÍA II
PROYECTO: BRISAS DEL GOLF – ARRAIJÁN TERCERA ETAPA B
PROMOTOR: Inmobiliaria Cielo Azul, S.A
Corregimiento de Juan D. Arosemena, distrito de Arraiján,
provincia de Panamá Oeste
Instrumento de consulta ciudadana a moradores

Encuestador(a): Yosio Dior Fecha: 01-6-20 Lugar: Logo Corregimiento: Juan de M. Arosemena
Nombre o dirección exacta del entrevistado(a) colle 6 casa 481 Daniel

DATOS DEL JEFE O REPRESENTANTE DEL HOGAR:

1. Categoría de actividad y ocupación: (1) Dueño (solo si tiene empleados no familiares), ☒ Empleado público, (3) Empleado privado, (4) Independiente o Por cuenta propia (con o sin familiares), (5) Desempleado (que desea trabajar y no encuentra), (6) Ama de casa, (7) Pensionado o Jubilado, (8), (9) Otro (Cuál)

Policia

2. ¿Qué tiempo tiene de residir en este lugar?: 8 años.

3. ¿Dónde residía anteriormente?: Buzungo

PRINCIPAL PROBLEMA O MOLESTIA QUE SUFRE ACTUALMENTE

4. En la comunidad: Se va la señal y la luz.

5. En el ambiente o medio natural de este lugar: No.

CONOCIMIENTO Y OPINION SOBRE EL PROYECTO

6. ¿Conoce usted del interés de realizar obras para ampliación de esta barriada?

(1) Si (Continuar con la pregunta siguiente); ☒ No (Pasar a la preg. No.9)

7. Indique qué sabe del mismo _____

8. Indique a través de quién o cuál medio se enteró _____

9. Ofrezca la información general del proyecto a partir de la volante y luego pregunte: De llevarse a cabo esta obra con las características indicadas ¿Considera que la existencia de este le traerá a (Haga referencia a la unidad de interés):

Unidad	Beneficios o Impactos Positivos	Perjuicios o Impactos Negativos	Ninguno	Describir Alternativa Seleccionada
Su Hogar			X	Le es indiferente
La barriada			X	Le es indiferente
El ambiente natural del área		X		Por los árboles que van a cortar

10. En su criterio, la idea de este proyecto debería (1) Aceptarse (2) Rechazarse ☒ Le es Indiferente.

11. ¿Tiene usted alguna recomendación que hacerle al promotor de esta posible obra, en el ámbito ambiental y social?

una entrada para el cuadro. porque ellos no tienen un parque.



Ingeniería Avanzada, S.A. Preguntas o comentarios sobre el proyecto dirigirse a:
Ingeniería Avanzada, S.A. al correo electrónico ramiasa@cableonda.net

17

ESTUDIO DE IMPACTO AMBIENTAL CATEGORÍA II
PROYECTO: BRISAS DEL GOLF – ARRAIJÁN TERCERA ETAPA B
PROMOTOR: Inmobiliaria Cielo Azul, S.A
Corregimiento de Juan D. Arosemena, distrito de Arraiján,
provincia de Panamá Oeste
Instrumento de consulta ciudadana a moradores

Encuestador(a): Jessica Dora Fecha: 21-6-21 Lugar: Lago Corregimiento: Juan D. M. Arosemena
Nombre o dirección exacta del entrevistado(a) calle 11 - casa 956 - Francisco moran

DATOS DEL JEFE O REPRESENTANTE DEL HOGAR:

1. **Categoría de actividad y ocupación:** (1) Dueño (solo si tiene empleados no familiares), (2) Empleado público, ☒ Empleado privado, (4) Independiente o Por cuenta propia (con o sin familiares), (5) Desempleado (que desea trabajar y no encuentra), (6) Ama de casa, (7) Pensionado o Jubilado, (8), (9) Otro (Cuál) contador.

2. ¿Qué tiempo tiene de residir en este lugar?: 10 años.

3. ¿Dónde residía anteriormente?: Panamá centro

PRINCIPAL PROBLEMA O MOLESTIA QUE SUFRE ACTUALMENTE

4. En la comunidad: el tranque.

5. En el ambiente o medio natural de este lugar: NO

CONOCIMIENTO Y OPINION SOBRE EL PROYECTO

6. ¿Conoce usted del interés de realizar obras para ampliación de esta barriada?

☒ Si (Continuar con la pregunta siguiente); (2) No (Pasar a la preg. No.9)

7. Indique qué sabe del mismo sabe que son casas y la exposición de brisas

8. Indique a través de quién o cuál medio se enteró vive cerca y escucho comentarios.

9. Ofrezca la información general del proyecto a partir de la volante y luego pregunte: De llevarse a cabo esta obra con las características indicadas ¿Considera que la existencia de este le traerá a (Haga referencia a la unidad de interés):

Unidad	Beneficios o Impactos Positivos	Perjuicios o Impactos Negativos	Ninguno	Describir Alternativa Seleccionada
Su Hogar		✓		mas poblacion y mas barata
La barriada		✓		el trafico es muy Pesado
El ambiente natural del área			✓	Solo que caen los rios

10. En su criterio, la idea de este proyecto debería (1) Aceptarse ☒ Rechazarse (3) Le es Indiferente.

11. ¿Tiene usted alguna recomendación que hacerle al promotor de esta posible obra, en el ámbito ambiental y social?

que hagan otra salida y esto va a impactar a todos en general.



Ingeniería Avanzada, S.A. Preguntas o comentarios sobre el proyecto dirigirse a:
Ingeniería Avanzada, S.A. al correo electrónico ramiasa@cableonda.net

18

ESTUDIO DE IMPACTO AMBIENTAL CATEGORÍA II
PROYECTO: BRISAS DEL GOLF – ARRAIJÁN TERCERA ETAPA B
PROMOTOR: Inmobiliaria Cielo Azul, S.A
Corregimiento de Juan D. Arosemena, distrito de Arraiján,
provincia de Panamá Oeste
Instrumento de consulta ciudadana a moradores

Encuestador(a): Yerica Diaz Fecha: 21-6-21 Lugar: Logo empleado Corregimiento: Juan de M. Arosemena
Nombre o dirección exacta del entrevistado(a) calle 6 - casa 539 - Griseldo mendoza

DATOS DEL JEFE O REPRESENTANTE DEL HOGAR:

1. **Categoría de actividad y ocupación:** (1) Dueño (solo si tiene empleados no familiares), (2) Empleado público, (3) Empleado privado, (4) Independiente o Por cuenta propia (con o sin familiares), (5) Desempleado (que desea trabajar y no encuentra), ☒ Ama de casa, (7) Pensionado o Jubilado, (8), (9) Otro (Cuál)

2. ¿Qué tiempo tiene de residir en este lugar?: 6 años.

3. ¿Dónde residía anteriormente?: no quiso contestar.

PRINCIPAL PROBLEMA O MOLESTIA QUE SUFRE ACTUALMENTE

4. En la comunidad: no.

5. En el ambiente o medio natural de este lugar: muchas perras callejeras.

CONOCIMIENTO Y OPINION SOBRE EL PROYECTO

6. ¿Conoce usted del interés de realizar obras para ampliación de esta barriada?

☒ Si (Continuar con la pregunta siguiente); (2) No (Pasar a la preg. No.9)

7. Indique qué sabe del mismo _____

8. Indique a través de quién o cuál medio se enteró la gente habla

9. **Ofrezca la información general del proyecto a partir de la volante y luego pregunte:** De llevarse a cabo esta obra con las características indicadas ¿Considera que la existencia de este le traerá a (Haga referencia a la unidad de interés):

Unidad	Beneficios o Impactos Positivos	Perjuicios o Impactos Negativos	Ninguno	Describir Alternativa Seleccionada
Su Hogar			X	le es indiferente
La barriada			X	le es indiferente
El ambiente natural del área		X		van a tumbos y degradar la naturaleza con el corte de arboles.

10. En su criterio, la idea de este proyecto debería (1) Aceptarse (2) Rechazarse ☒ Le es Indiferente.

11. ¿Tiene usted alguna recomendación que hacerle al promotor de esta posible obra, en el ámbito ambiental y social?

NO.



Ingeniería Avanzada, S.A. Preguntas o comentarios sobre el proyecto dirigirse a:
Ingeniería Avanzada, S.A. al correo electrónico ramiasa@cableonda.net

19

ESTUDIO DE IMPACTO AMBIENTAL CATEGORÍA II
PROYECTO: BRISAS DEL GOLF – ARRAIJÁN TERCERA ETAPA B
PROMOTOR: Inmobiliaria Cielo Azul, S.A
Corregimiento de Juan D. Arosemena, distrito de Arraiján,
provincia de Panamá Oeste
Instrumento de consulta ciudadana a moradores

Encuestador(a): Yessica Dor Fecha: 21-6-20 Lugar: Logo Corregimiento: Juan D. M. Arosemena
Nombre o dirección exacta del entrevistado(a) Calle 6 - casa 546 - Nuevo quí

DATOS DEL JEFE O REPRESENTANTE DEL HOGAR:

1. **Categoría de actividad y ocupación:** (1) Dueño (solo si tiene empleados no familiares), (2) Empleado público, (☒) Empleado privado, (4) Independiente o Por cuenta propia (con o sin familiares), (5) Desempleado (que desea trabajar y no encuentra), (6) Ama de casa, (7) Pensionado o Jubilado, (8), (9) Otro (Cuál) vendedor.

2. ¿Qué tiempo tiene de residir en este lugar?: 7 años.

3. ¿Dónde residía anteriormente?: Arraiján.

PRINCIPAL PROBLEMA O MOLESTIA QUE SUFRE ACTUALMENTE

4. En la comunidad: la luz a veces se va

5. En el ambiente o medio natural de este lugar: no.

CONOCIMIENTO Y OPINION SOBRE EL PROYECTO

6. ¿Conoce usted del interés de realizar obras para ampliación de esta barriada?

(☒) Si (Continuar con la pregunta siguiente); (2) No (Pasar a la preg. No.9)

7. Indique qué sabe del mismo lo a visto

8. Indique a través de quién o cuál medio se enteró solo lo vio.

9. **Ofrezca la información general del proyecto a partir de la volante y luego pregunte:** De llevarse a cabo esta obra con las características indicadas ¿Considera que la existencia de este le traerá a (Haga referencia a la unidad de interés):

Unidad	Beneficios o Impactos Positivos	Perjuicios o Impactos Negativos	Ninguno	Describir Alternativa Seleccionada
Su Hogar			X	Le es indiferente
La barriada		X		Se va a disminuir el agua.
El ambiente natural del área		X		van a cortar los árboles y tendremos menos agua

10. En su criterio, la idea de este proyecto debería (1) Aceptarse (2) Rechazarse (☒) Le es Indiferente.

11. ¿Tiene usted alguna recomendación que hacerle al promotor de esta posible obra, en el ámbito ambiental y social?

No.



Ingeniería Avanzada, S.A. Preguntas o comentarios sobre el proyecto dirigirse a:
Ingeniería Avanzada, S.A. al correo electrónico ramiasa@cableonda.net

20

ESTUDIO DE IMPACTO AMBIENTAL CATEGORÍA II
PROYECTO: BRISAS DEL GOLF – ARRAIJÁN TERCERA ETAPA B
PROMOTOR: Inmobiliaria Cielo Azul, S.A
Corregimiento de Juan D. Arosemena, distrito de Arraiján,
provincia de Panamá Oeste
Instrumento de consulta ciudadana a moradores

Encuestador(a): Yesica Díaz Fecha: 01-06-21 Lugar: Logo en casa Corregimiento: Juan De M. Arosemena
Nombre o dirección exacta del entrevistado(a): Calle 6. Casa 480 Jean.

DATOS DEL JEFE O REPRESENTANTE DEL HOGAR:

1. **Categoría de actividad y ocupación:** (1) Dueño (solo si tiene empleados no familiares), (☒ Empleado público, (3) Empleado privado, (4) Independiente o Por cuenta propia (con o sin familiares), (5) Desempleado (que desea trabajar y no encuentra), (6) Ama de casa, (7) Pensionado o Jubilado, (8), (9) Otro (Cuál)

Inspector.

2. ¿Qué tiempo tiene de residir en este lugar?: 8 años.

3. ¿Dónde residía anteriormente?: torumén.

PRINCIPAL PROBLEMA O MOLESTIA QUE SUFRE ACTUALMENTE

4. En la comunidad: la luz se va

5. En el ambiente o medio natural de este lugar: no.

CONOCIMIENTO Y OPINION SOBRE EL PROYECTO

6. ¿Conoce usted del interés de realizar obras para ampliación de esta barriada?

(1) Si (Continuar con la pregunta siguiente); (☒ No (Pasar a la preg. No.9)

7. Indique qué sabe del mismo _____

8. Indique a través de quién o cuál medio se enteró _____

9. **Ofrezca la información general del proyecto a partir de la volante y luego pregunte:** De llevarse a cabo esta obra con las características indicadas ¿Considera que la existencia de este le traerá a (Haga referencia a la unidad de interés):

Unidad	Beneficios o Impactos Positivos	Perjuicios o Impactos Negativos	Ninguno	Describir Alternativa Seleccionada
Su Hogar	<input checked="" type="checkbox"/>			no le va nada malo.
La barriada		<input checked="" type="checkbox"/>		el tronque mas gente.
El ambiente natural del área			<input checked="" type="checkbox"/>	le es indiferente.

10. En su criterio, la idea de este proyecto debería (1) Aceptarse (2) Rechazarse (☒ Le es Indiferente).

11. ¿Tiene usted alguna recomendación que hacerle al promotor de esta posible obra, en el ámbito ambiental y social? No.



Ingeniería Avanzada, S.A. Preguntas o comentarios sobre el proyecto dirigirse a:
Ingeniería Avanzada, S.A. al correo electrónico ramiasa@cablonda.net

21

ESTUDIO DE IMPACTO AMBIENTAL CATEGORÍA II
PROYECTO: BRISAS DEL GOLF – ARRAIJÁN TERCERA ETAPA B
PROMOTOR: Inmobiliaria Cielo Azul, S.A
Corregimiento de Juan D. Arosemena, distrito de Arraiján,
provincia de Panamá Oeste
Instrumento de consulta ciudadana a moradores

Encuestador(a): Marie Watson Fecha: 6-1-24 Lugar: Brisas del Golf Corregimiento: _____
Nombre o dirección exacta del entrevistado(a) Jonathan Rivera Calle 31 L14

DATOS DEL JEFE O REPRESENTANTE DEL HOGAR:

1. Categoría de actividad y ocupación: (1) Dueño (solo si tiene empleados no familiares), (2) Empleado público, (3) Empleado privado, (4) Independiente o Por cuenta propia (con o sin familiares), (5) Desempleado (que desea trabajar y no encuentra), (6) Ama de casa, (7) Pensionado o Jubilado, (8), (9) Otro (Cuál) COONERO.

2. ¿Qué tiempo tiene de residir en este lugar?: 7 meses años.

3. ¿Dónde residía anteriormente?: Hato Montaña

PRINCIPAL PROBLEMA O MOLESTIA QUE SUFRE ACTUALMENTE

4. En la comunidad: Seguridad es poca o nula

5. En el ambiente o medio natural de este lugar: ninguno

CONOCIMIENTO Y OPINION SOBRE EL PROYECTO

6. ¿Conoce usted del interés de realizar obras para ampliación de esta barriada?

(1) Si (Continuar con la pregunta siguiente); ~~(2) No~~ (Pasar a la preg. No.9)

7. Indique qué sabe del mismo No

8. Indique a través de quién o cuál medio se enteró _____

9. Ofrezca la información general del proyecto a partir de la volante y luego pregunte: De llevarse a cabo esta obra con las características indicadas ¿Considera que la existencia de este le traerá a (Haga referencia a la unidad de interés):

Unidad	Beneficios o Impactos Positivos	Perjuicios o Impactos Negativos	Ninguno	Describir Alternativa Seleccionada
Su Hogar			✓	No sabría en que afecta o beneficio
La barriada		✓		el aumento de casas, aumento la inseguridad en la barriada
El ambiente natural del área			✓	No tendrá afectación

10. En su criterio, la idea de este proyecto debería (1) Aceptarse (2) Rechazarse (3) Le es Indiferente.

11. ¿Tiene usted alguna recomendación que hacerle al promotor de esta posible obra, en el ámbito ambiental y social?

Lo mejor sería tener una mayor seguridad vigilancia
Policial y rondas continuas, ahora con la ampliación de la barriada se va a necesitar.
Ingeniería Avanzada, S.A. Preguntas o comentarios sobre el proyecto dirigirse a:
Ingeniería Avanzada, S.A. al correo electrónico ramiasa@cableonda.net

22

ESTUDIO DE IMPACTO AMBIENTAL CATEGORÍA II
PROYECTO: BRISAS DEL GOLF – ARRAIJÁN TERCERA ETAPA B
PROMOTOR: Inmobiliaria Cielo Azul, S.A
Corregimiento de Juan D. Arosemena, distrito de Arraiján,
provincia de Panamá Oeste
Instrumento de consulta ciudadana a moradores

Encuestador(a): Marlene Watson Fecha: 6-1-24 Lugar: Brisas del Golf Corregimiento: Juan D. Arosemena
Nombre o dirección exacta del entrevistado(a): C135

DATOS DEL JEFE O REPRESENTANTE DEL HOGAR:

1. **Categoría de actividad y ocupación:** (1) Dueño (solo si tiene empleados no familiares), (2) Empleado público, (3) Empleado privado, (4) Independiente o Por cuenta propia (con o sin familiares), (5) Desempleado (que desea trabajar y no encuentra), (6) Ama de casa, (7) Pensionado o Jubilado, (8), (9) Otro (Cuál)
Empleado Privado

2. ¿Qué tiempo tiene de residir en este lugar?: 1 años.

3. ¿Dónde residía anteriormente?: Colón

PRINCIPAL PROBLEMA O MOLESTIA QUE SUFRE ACTUALMENTE

4. En la comunidad: basura

5. En el ambiente o medio natural de este lugar: mañalor

CONOCIMIENTO Y OPINION SOBRE EL PROYECTO

6. ¿Conoce usted del interés de realizar obras para ampliación de esta barriada?

(1) Si (Continuar con la pregunta siguiente); 9 No (Pasar a la preg. No.9)

7. Indique qué sabe del mismo NO

8. Indique a través de quién o cuál medio se enteró _____

9. **Ofrezca la información general del proyecto a partir de la volante y luego pregunte:** De llevarse a cabo esta obra con las características indicadas ¿Considera que la existencia de este le traerá a (Haga referencia a la unidad de interés):

Unidad	Beneficios o Impactos Positivos	Perjuicios o Impactos Negativos	Ninguno	Describir Alternativa Seleccionada
Su Hogar	✓			luz y agua
La barriada		✓		los trafico
El ambiente natural del área		✓		polvo y ruido

10. En su criterio, la idea de este proyecto debería (1) Aceptarse (2) Rechazarse (3) Le es Indiferente.

11. ¿Tiene usted alguna recomendación que hacerle al promotor de esta posible obra, en el ámbito ambiental y social?

No por el momento



Ingeniería Avanzada, S.A. Preguntas o comentarios sobre el proyecto dirigirse a:
Ingeniería Avanzada, S.A. al correo electrónico ramiasa@cableonda.net

23

ESTUDIO DE IMPACTO AMBIENTAL CATEGORÍA II
PROYECTO: BRISAS DEL GOLF – ARRAIJÁN TERCERA ETAPA B
PROMOTOR: Inmobiliaria Cielo Azul, S.A
Corregimiento de Juan D. Arosemena, distrito de Arraiján,
provincia de Panamá Oeste
Instrumento de consulta ciudadana a moradores

Marie Watson Encuestador(a): JUAN SURADO Fecha: 6-1-24 Lugar: Brisas del Golf Corregimiento: Juan D. Arosemena
Nombre o dirección exacta del entrevistado(a) 2244

DATOS DEL JEFE O REPRESENTANTE DEL HOGAR:

1. Categoría de actividad y ocupación: (1) Dueño (solo si tiene empleados no familiares), (2) Empleado público, (3) Empleado privado, (4) Independiente o Por cuenta propia (con o sin familiares), (5) Desempleado (que desea trabajar y no encuentra), (6) Ama de casa, (7) Pensionado o Jubilado, (8), (9) Otro (Cuál)

Dueño

2. ¿Qué tiempo tiene de residir en este lugar?: 2 años.

3. ¿Dónde residía anteriormente?: Cabecera / Arraiján

PRINCIPAL PROBLEMA O MOLESTIA QUE SUFRE ACTUALMENTE

4. En la comunidad: las calles no hay peaton ni seguridad

5. En el ambiente o medio natural de este lugar: motor

CONOCIMIENTO Y OPINION SOBRE EL PROYECTO

6. ¿Conoce usted del interés de realizar obras para ampliación de esta barriada?

(1) Si (Continuar con la pregunta siguiente), ~~No~~ (Pasar a la preg. No.9)

7. Indique qué sabe del mismo 2 NO

8. Indique a través de quién o cuál medio se enteró _____

9. Ofrezca la información general del proyecto a partir de la volante y luego pregunte: De llevarse a cabo esta obra con las características indicadas ¿Considera que la existencia de este le traerá a (Haga referencia a la unidad de interés):

Unidad	Beneficios o Impactos Positivos	Perjuicios o Impactos Negativos	Ninguno	Describir Alternativa Seleccionada
Su Hogar	✓			noí valor y tener mas parque
La barriada		✓		mucho flujo de carro
El ambiente natural del área	+++	✓	++	mucho humo

10. En su criterio, la idea de este proyecto debería (1) Aceptarse (2) Rechazarse (3) Le es Indiferente.

11. ¿Tiene usted alguna recomendación que hacerle al promotor de esta posible obra, en el ámbito ambiental y social?

el tema de la parada.



Ingeniería Avanzada, S.A. Preguntas o comentarios sobre el proyecto dirigirse a:
Ingeniería Avanzada, S.A. al correo electrónico ramiasa@cableonda.net

24

ESTUDIO DE IMPACTO AMBIENTAL CATEGORÍA II
PROYECTO: BRISAS DEL GOLF – ARRAIJÁN TERCERA ETAPA B
PROMOTOR: Inmobiliaria Cielo Azul, S.A
Corregimiento de Juan D. Arosemena, distrito de Arraiján,
provincia de Panamá Oeste
Instrumento de consulta ciudadana a moradores

Marie Watson

Encuestador(a): Akbar Larsson Fecha: 6-1-24 Lugar: Brisas del Golf Corregimiento: Juan D. Arosemena
Nombre o dirección exacta del entrevistado(a): Brisas del Golf M41

DATOS DEL JEFE O REPRESENTANTE DEL HOGAR:

1. **Categoría de actividad y ocupación:** (1) Dueño (solo si tiene empleados no familiares), (2) Empleado público, (3) Empleado privado, ☒ (4) Independiente o Por cuenta propia (con o sin familiares), (5) Desempleado (que desea trabajar y no encuentra), (6) Ama de casa, (7) Pensionado o Jubilado, (8), (9) Otro (Cuál) Independiente.

2. ¿Qué tiempo tiene de residir en este lugar?: 1 años.

3. ¿Dónde residía anteriormente?: Jardín con plomo

PRINCIPAL PROBLEMA O MOLESTIA QUE SUFRE ACTUALMENTE

4. En la comunidad: Agua y luz

5. En el ambiente o medio natural de este lugar: NO

CONOCIMIENTO Y OPINION SOBRE EL PROYECTO

6. ¿Conoce usted del interés de realizar obras para ampliación de esta barriada?

(1) Si (Continuar con la pregunta siguiente); ☒ (2) No (Pasar a la preg. No.9)

7. Indique qué sabe del mismo NO

8. Indique a través de quién o cuál medio se enteró un vecino le comentó

9. **Ofrezca la información general del proyecto a partir de la volante y luego pregunte:** De llevarse a cabo esta obra con las características indicadas ¿Considera que la existencia de este le traerá a (Haga referencia a la unidad de interés):

Unidad	Beneficios o Impactos Positivos	Perjuicios o Impactos Negativos	Ninguno	Describir Alternativa Seleccionada
Su Hogar	✓			seguridad
La barriada		✓		más personas, más tráfico
El ambiente natural del área		✓		las casas llenas de polvo

10. En su criterio, la idea de este proyecto debería (1) Aceptarse ☒ (2) Rechazarse (3) Le es Indiferente.

11. ¿Tiene usted alguna recomendación que hacerle al promotor de esta posible obra, en el ámbito ambiental y social?

proyecto de Area Social por la cantidad de personas



Ingeniería Avanzada, S.A. Preguntas o comentarios sobre el proyecto dirigirse a:
Ingeniería Avanzada, S.A. al correo electrónico ramiasa@cableonda.net

25

ESTUDIO DE IMPACTO AMBIENTAL CATEGORÍA II
PROYECTO: BRISAS DEL GOLF – ARRAIJÁN TERCERA ETAPA B
PROMOTOR: Inmobiliaria Cielo Azul, S.A
Corregimiento de Juan D. Arosemena, distrito de Arraiján,
provincia de Panamá Oeste
Instrumento de consulta ciudadana a moradores

Marie Watson Encuestador(a): Ada Liano Fecha: 6-1-24 Lugar: Brisas del Golf Corregimiento: Juan D. Arosemena
Nombre o dirección exacta del entrevistado(a): Casa L III

DATOS DEL JEFE O REPRESENTANTE DEL HOGAR:

1. **Categoría de actividad y ocupación:** (1) Dueño (solo si tiene empleados no familiares), (2) Empleado público, (3) Empleado privado, (4) Independiente o Por cuenta propia (con o sin familiares), (5) Desempleado (que desea trabajar y no encuentra), ☒ Ama de casa, (7) Pensionado o Jubilado, (8), (9) Otro (Cuál)

Ama de casa

2. ¿Qué tiempo tiene de residir en este lugar?: 1 años.

3. ¿Dónde residía anteriormente?: Panama

PRINCIPAL PROBLEMA O MOLESTIA QUE SUFRE ACTUALMENTE

4. En la comunidad: la inseguridad la barriada

5. En el ambiente o medio natural de este lugar: mucho polvillo

CONOCIMIENTO Y OPINION SOBRE EL PROYECTO

6. ¿Conoce usted del interés de realizar obras para ampliación de esta barriada?

(1) Si (Continuar con la pregunta siguiente); ☒ No (Pasar a la preg. No.9)

7. Indique qué sabe del mismo 2- No

8. Indique a través de quién o cuál medio se enteró _____

9. **Ofrezca la información general del proyecto a partir de la volante y luego pregunte:** De llevarse a cabo esta obra con las características indicadas ¿Considera que la existencia de este le traerá a (Haga referencia a la unidad de interés):

Unidad	Beneficios o Impactos Positivos	Perjuicios o Impactos Negativos	Ninguno	Describir Alternativa Seleccionada
Su Hogar	✓	✓		Implico si no llegan a <u>escuela</u>
La barriada		✓		inseguridad porque <u>ingresan muchos perversos</u>
El ambiente natural del área		✓		se va mucho el <u>agua y la luz</u>

10. En su criterio, la idea de este proyecto debería (1) Aceptarse (2) Rechazarse (3) Le es Indiferente.

11. ¿Tiene usted alguna recomendación que hacerle al promotor de esta posible obra, en el ámbito ambiental y social?

Cuando los trabajadores ingresen que cuenten
con carnet y uniforme



Ingeniería Avanzada, S.A. Preguntas o comentarios sobre el proyecto dirigirse a:
Ingeniería Avanzada, S.A. al correo electrónico ramiasa@cableonda.net

26

ESTUDIO DE IMPACTO AMBIENTAL CATEGORÍA II
PROYECTO: BRISAS DEL GOLF – ARRAIJÁN TERCERA ETAPA B
PROMOTOR: Inmobiliaria Cielo Azul, S.A
Corregimiento de Juan D. Arosemena, distrito de Arraiján,
provincia de Panamá Oeste
Instrumento de consulta ciudadana a moradores

Marie Watson Encuestador(a): Jaymi Fecha: 6-1-24 Lugar: Brisas Golf Corregimiento: Juan D. Arosemena
Nombre o dirección exacta del entrevistado(a): L124

DATOS DEL JEFE O REPRESENTANTE DEL HOGAR:

1. **Categoría de actividad y ocupación:** (1) Dueño (solo si tiene empleados no familiares), (2) Empleado público, (3) Empleado privado, (4) Independiente o Por cuenta propia (con o sin familiares), (5) Desempleado (que desea trabajar y no encuentra), ☒ Ama de casa, (7) Pensionado o Jubilado, (8), (9) Otro (Cuál) o ama de casa.

2. ¿Qué tiempo tiene de residir en este lugar?: 1.44 años

3. ¿Dónde residía anteriormente?: Noro Arraiján

PRINCIPAL PROBLEMA O MOLESTIA QUE SUFRE ACTUALMENTE

4. En la comunidad: la luz, el agua

5. En el ambiente o medio natural de este lugar: la basura

CONOCIMIENTO Y OPINION SOBRE EL PROYECTO

6. ¿Conoce usted del interés de realizar obras para ampliación de esta barriada?

☒ Si (Continuar con la pregunta siguiente); (2) No (Pasar a la preg. No.9)

7. Indique qué sabe del mismo NO, concierne poco

8. Indique a través de quién o cuál medio se enteró los vecinos

9. **Ofrezca la información general del proyecto a partir de la volante y luego pregunte:** De llevarse a cabo esta obra con las características indicadas ¿Considera que la existencia de este le traerá a (Haga referencia a la unidad de interés):

Unidad	Beneficios o Impactos Positivos	Perjuicios o Impactos Negativos	Ninguno	Describir Alternativa Seleccionada
Su Hogar		✓		Más Trámite...
La barriada		✓		Aumenta el precio de la vivienda
El ambiente natural del área		✓		Contaminación del Ruido

10. En su criterio, la idea de este proyecto debería (1) Aceptarse ☒ Rechazarse (3) Le es Indiferente.

11. ¿Tiene usted alguna recomendación que hacerle al promotor de esta posible obra, en el ámbito ambiental y social?

no, la barriada actualmente está bien organizada.



Ingeniería Avanzada, S.A. Preguntas o comentarios sobre el proyecto dirigirse a:
Ingeniería Avanzada, S.A. al correo electrónico ramiasa@cableonda.net

27

ESTUDIO DE IMPACTO AMBIENTAL CATEGORÍA II
PROYECTO: BRISAS DEL GOLF – ARRAIJÁN TERCERA ETAPA B
PROMOTOR: Inmobiliaria Cielo Azul, S.A
Corregimiento de Juan D. Arosemena, distrito de Arraiján,
provincia de Panamá Oeste
Instrumento de consulta ciudadana a moradores

Marie Watson

Encuestador(a): Levin Fecha: 6-1-24 Lugar: Brisas Golf Corregimiento: Juan D. Arosemena
 Nombre o dirección exacta del entrevistado(a): Casa R 278 Brisa

DATOS DEL JEFE O REPRESENTANTE DEL HOGAR:

1. **Categoría de actividad y ocupación:** (1) Dueño (solo si tiene empleados no familiares), (2) Empleado público, ☒ (3) Empleado privado, (4) Independiente o Por cuenta propia (con o sin familiares), (5) Desempleado (que desea trabajar y no encuentra), (6) Ama de casa, (7) Pensionado o Jubilado, (8), (9) Otro (Cuál)

empresa privada

2. ¿Qué tiempo tiene de residir en este lugar?: 2 años.

3. ¿Dónde residía anteriormente?: Cocle, Aguadulce

PRINCIPAL PROBLEMA O MOLESTIA QUE SUFRE ACTUALMENTE

4. En la comunidad: tráfico

5. En el ambiente o medio natural de este lugar: ninguno

CONOCIMIENTO Y OPINION SOBRE EL PROYECTO

6. ¿Conoce usted del interés de realizar obras para ampliación de esta barriada?

(1) Si (Continuar con la pregunta siguiente), ☒ (2) No (Pasar a la preg. No.9)

7. Indique qué sabe del mismo no

8. Indique a través de quién o cuál medio se enteró _____

9. **Ofrezca la información general del proyecto a partir de la volante y luego pregunte:** De llevarse a cabo esta obra con las características indicadas ¿Considera que la existencia de este le traerá a (Haga referencia a la unidad de interés):

Unidad	Beneficios o Impactos Positivos	Perjuicios o Impactos Negativos	Ninguno	Describir Alternativa Seleccionada
Su Hogar			<input checked="" type="checkbox"/>	<u>nuestra calle</u>
La barriada			<input checked="" type="checkbox"/>	<u>esta bien por ahora</u>
El ambiente natural del área			<input checked="" type="checkbox"/>	<u>todo está bien</u>

10. En su criterio, la idea de este proyecto debería (1) Aceptarse (2) Rechazarse (3) Le es Indiferente.

11. ¿Tiene usted alguna recomendación que hacerle al promotor de esta posible obra, en el ámbito ambiental y social?

que no nos afecte en el futuro



Ingeniería Avanzada, S.A. Preguntas o comentarios sobre el proyecto dirigirse a:
 Ingeniería Avanzada, S.A. al correo electrónico ramiasa@cableonda.net

28

ESTUDIO DE IMPACTO AMBIENTAL CATEGORÍA II
PROYECTO: BRISAS DEL GOLF – ARRAIJÁN TERCERA ETAPA B
PROMOTOR: Inmobiliaria Cielo Azul, S.A
Corregimiento de Juan D. Arosemena, distrito de Arraiján,
provincia de Panamá Oeste
Instrumento de consulta ciudadana a moradores

Encuestador(a): Manuel Roda Fecha: 6-1-24 Lugar: Brisas del Golf Corregimiento: Juan D. Arosemena
Nombre o dirección exacta del entrevistado(a): Brisas del golf M31

DATOS DEL JEFE O REPRESENTANTE DEL HOGAR:

1. **Categoría de actividad y ocupación:** (1) Dueño (solo si tiene empleados no familiares), (2) Empleado público, (3) Empleado privado, (4) Independiente o Por cuenta propia (con o sin familiares), (5) Desempleado (que desea trabajar y no encuentra), ☒ (6) Ama de casa, (7) Pensionado o Jubilado, (8). (9) Otro (Cuál)

Ama de casa.

2. ¿Qué tiempo tiene de residir en este lugar?: 2 años.

3. ¿Dónde residía anteriormente?: Bue casales

PRINCIPAL PROBLEMA O MOLESTIA QUE SUFRE ACTUALMENTE

4. En la comunidad: El agua es el mayor problema

5. En el ambiente o medio natural de este lugar: el olor de la basura

CONOCIMIENTO Y OPINION SOBRE EL PROYECTO

6. ¿Conoce usted del interés de realizar obras para ampliación de esta barriada?

☒ Si (Continuar con la pregunta siguiente); (2) No (Pasar a la preg. No.9)

7. Indique qué sabe del mismo Si

8. Indique a través de quién o cuál medio se enteró se informaron en flyer.

9. **Ofrezca la información general del proyecto a partir de la volante y luego pregunte:** De llevarse a cabo esta obra con las características indicadas ¿Considera que la existencia de este le traerá a (Haga referencia a la unidad de interés):

Unidad	Beneficios o Impactos Positivos	Perjuicios o Impactos Negativos	Ninguno	Describir Alternativa Seleccionada
Su Hogar		✓		entre mas gente.
La barriada		✓		tráfico
El ambiente natural del área		✓		enfermedades de cuerpo polvo,

10. En su criterio, la idea de este proyecto debería (1) Aceptarse (2) Rechazarse (3) Le es Indiferente.

11. ¿Tiene usted alguna recomendación que hacerle al promotor de esta posible obra, en el ámbito ambiental y social?

forestar todos los vias posibles.



Ingeniería Avanzada, S.A. Preguntas o comentarios sobre el proyecto dirigirse a:
Ingeniería Avanzada, S.A. al correo electrónico ramiasa@cableonda.net

29

ESTUDIO DE IMPACTO AMBIENTAL CATEGORÍA II
PROYECTO: BRISAS DEL GOLF – ARRAIJÁN TERCERA ETAPA B
PROMOTOR: Inmobiliaria Cielo Azul, S.A
Corregimiento de Juan D. Arosemena, distrito de Arraiján,
provincia de Panamá Oeste
Instrumento de consulta ciudadana a moradores

Marie Watson

Encuestador(a): Gerardo Fecha: 6-1-24 11:20 Lugar: Lago Empedrado Corregimiento: Juan D. Arosemena
Nombre o dirección exacta del entrevistado(a) calle 11181

DATOS DEL JEFE O REPRESENTANTE DEL HOGAR:

1. **Categoría de actividad y ocupación:** (1) Dueño (solo si tiene empleados no familiares), (2) Empleado público, ☒ (3) Empleado privado, (4) Independiente o Por cuenta propia (con o sin familiares), (5) Desempleado (que desea trabajar y no encuentra), (6) Ama de casa, (7) Pensionado o Jubilado, (8), (9) Otro (Cuál)

Empleado público

2. ¿Qué tiempo tiene de residir en este lugar?: 5 años.

3. ¿Dónde residía anteriormente?: Ciudad Bolívar

PRINCIPAL PROBLEMA O MOLESTIA QUE SUFRE ACTUALMENTE

4. En la comunidad: Transporte, agua, luz

5. En el ambiente o medio natural de este lugar: olor del tanque cuando llueve.

CONOCIMIENTO Y OPINION SOBRE EL PROYECTO

6. ¿Conoce usted del interés de realizar obras para ampliación de esta barriada?

(1) Si (Continuar con la pregunta siguiente); ☒ (2) No (Pasar a la preg. No.9)

7. Indique qué sabe del mismo no

8. Indique a través de quién o cuál medio se enteró _____

9. **Ofrezca la información general del proyecto a partir de la volante y luego pregunte:** De llevarse a cabo esta obra con las características indicadas ¿Considera que la existencia de este le traerá a (Haga referencia a la unidad de interés):

Unidad	Beneficios o Impactos Positivos	Perjuicios o Impactos Negativos	Ninguno	Describir Alternativa Seleccionada
Su Hogar		✓		Quedaríamos sin agua.
La barriada		✓		Transporte y agua
El ambiente natural del área		✓		deforestan mucho no es posible.

10. En su criterio, la idea de este proyecto debería (1) Aceptarse (2) Rechazarse (3) Le es Indiferente.

11. ¿Tiene usted alguna recomendación que hacerle al promotor de esta posible obra, en el ámbito ambiental y social?

No continuar nada y cuidar el ambiente



Ingeniería Avanzada, S.A. Preguntas o comentarios sobre el proyecto dirigirse a:
Ingeniería Avanzada, S.A. al correo electrónico ramiasa@cableonda.net

30

ESTUDIO DE IMPACTO AMBIENTAL CATEGORÍA II
PROYECTO: BRISAS DEL GOLF – ARRAIJÁN TERCERA ETAPA B
PROMOTOR: Inmobiliaria Cielo Azul, S.A
Corregimiento de Juan D. Arosemena, distrito de Arraiján,
provincia de Panamá Oeste
Instrumento de consulta ciudadana a moradores

Marie Watson Encuestador(a): Igna Perez Fecha: 6-1-24 Lugar: Lago Empedrado Corregimiento: Juan D. Arosemena
Nombre o dirección exacta del entrevistado(a) Casa 303

DATOS DEL JEFE O REPRESENTANTE DEL HOGAR:

1. **Categoría de actividad y ocupación:** (1) Dueño (solo si tiene empleados no familiares), (2) Empleado público, (3) Empleado privado, (4) Independiente o Por cuenta propia (con o sin familiares), ☒ (5) Desempleado (que desea trabajar y no encuentra), (6) Ama de casa, (7) Pensionado o Jubilado, (8), (9) Otro (Cuál)

Desempleado

2. ¿Qué tiempo tiene de residir en este lugar?: 8 años.

3. ¿Dónde residía anteriormente?: Nuevo Empedrado, Santa Clara

PRINCIPAL PROBLEMA O MOLESTIA QUE SUFRE ACTUALMENTE

4. En la comunidad: por el momento ninguno

5. En el ambiente o medio natural de este lugar: no

CONOCIMIENTO Y OPINION SOBRE EL PROYECTO

6. ¿Conoce usted del interés de realizar obras para ampliación de esta barriada?

(1) Si (Continuar con la pregunta siguiente); ☒ (2) No (Pasar a la preg. No.9)

7. Indique qué sabe del mismo no

8. Indique a través de quién o cuál medio se enteró _____

9. **Ofrezca la información general del proyecto a partir de la volante y luego pregunte:** De llevarse a cabo esta obra con las características indicadas ¿Considera que la existencia de este le traerá a (Haga referencia a la unidad de interés):

Unidad	Beneficios o Impactos Positivos	Perjuicios o Impactos Negativos	Ninguno	Describir Alternativa Seleccionada
Su Hogar	✓			<u>darse un empleo para las personas desempleadas</u>
La barriada	✓			<u>beneficio para las personas.</u>
El ambiente natural del área		✓		<u>afectaría mucho el ruido</u>

10. En su criterio, la idea de este proyecto debería (1) Aceptarse (2) Rechazarse (3) Le es Indiferente.

11. ¿Tiene usted alguna recomendación que hacerle al promotor de esta posible obra, en el ámbito ambiental y social?

llevar bien los estudios para que no hayan errores.



Ingeniería Avanzada, S.A. Preguntas o comentarios sobre el proyecto dirigirse a:
Ingeniería Avanzada, S.A. al correo electrónico ramiasa@cableonda.net

31

ESTUDIO DE IMPACTO AMBIENTAL CATEGORÍA II
PROYECTO: BRISAS DEL GOLF – ARRAIJÁN TERCERA ETAPA B
PROMOTOR: Inmobiliaria Cielo Azul, S.A
Corregimiento de Juan D. Arosemena, distrito de Arraiján,
provincia de Panamá Oeste
Instrumento de consulta ciudadana a moradores

Marie Watson Encuestador(a): Robelis Fecha: 6-1-24 Lugar: Lago Empedrado Corregimiento: Juan D. Arosemena
Nombre o dirección exacta del entrevistado(a) CBA 636

DATOS DEL JEFE O REPRESENTANTE DEL HOGAR:

1. **Categoría de actividad y ocupación:** (1) Dueño (solo si tiene empleados no familiares), (2) Empleado público, (3) Empleado privado, (4) Independiente o Por cuenta propia (con o sin familiares), (5) Desempleado (que desea trabajar y no encuentra), ~~(6)~~ Ama de casa, (7) Pensionado o Jubilado, (8), (9) Otro (Cuál)

Ama de casa

2. ¿Qué tiempo tiene de residir en este lugar?: 7 años.

3. ¿Dónde residía anteriormente?: Ciudad. Pma Centro

PRINCIPAL PROBLEMA O MOLESTIA QUE SUFRE ACTUALMENTE

4. En la comunidad: Apagones de luz

5. En el ambiente o medio natural de este lugar: olors aneces

CONOCIMIENTO Y OPINION SOBRE EL PROYECTO

6. ¿Conoce usted del interés de realizar obras para ampliación de esta barriada?

(1) Si (Continuar con la pregunta siguiente), ~~(2)~~ No (Pasar a la preg. No.9)

7. Indique qué sabe del mismo NO

8. Indique a través de quién o cuál medio se enteró _____

9. **Ofrezca la información general del proyecto a partir de la volante y luego pregunte:** De llevarse a cabo esta obra con las características indicadas ¿Considera que la existencia de este le traerá a (Haga referencia a la unidad de interés):

Unidad	Beneficios o Impactos Positivos	Perjuicios o Impactos Negativos	Ninguno	Describir Alternativa Seleccionada
Su Hogar			✓	en mi casa ninguno
La barriada	✓			mas flujo de transporte
El ambiente natural del área		✓		polvos, ruidos

10. En su criterio, la idea de este proyecto debería (1) Aceptarse (2) Rechazarse (3) Le es Indiferente.

11. ¿Tiene usted alguna recomendación que hacerle al promotor de esta posible obra, en el ámbito ambiental y social?

tomar las precauciones y medidas seguras



Ingeniería Avanzada, S.A. Preguntas o comentarios sobre el proyecto dirigirse a:
Ingeniería Avanzada, S.A. al correo electrónico ramiasa@cableonda.net

ESTUDIO DE IMPACTO AMBIENTAL CATEGORÍA II
PROYECTO: BRISAS DEL GOLF – ARRAIJÁN TERCERA ETAPA B
PROMOTOR: Inmobiliaria Cielo Azul, S.A
Corregimiento de Juan D. Arosemena, distrito de Arraiján,
provincia de Panamá Oeste
Instrumento de consulta ciudadana a moradores

32

Marie Watson

6-1-24

Encuestador(a): Yiszi Fecha: 9-48 Lugar: lago empinado Corregimiento: Juan D. Arosemena
 Nombre o dirección exacta del entrevistado(a) calle empinado 360

DATOS DEL JEFE O REPRESENTANTE DEL HOGAR:

1. Categoría de actividad y ocupación: (1) Dueño (solo si tiene empleados no familiares), (2) Empleado público, (3) Empleado privado, (4) Independiente o Por cuenta propia (con o sin familiares), (5) Desempleado (que desea trabajar y no encuentra), ☒ (6) Ama de casa, (7) Pensionado o Jubilado, (8), (9) Otro (Cuál)

Ama de casa

2. ¿Qué tiempo tiene de residir en este lugar?: 6 años.

3. ¿Dónde residía anteriormente?: San miguelito

PRINCIPAL PROBLEMA O MOLESTIA QUE SUFRE ACTUALMENTE

4. En la comunidad: unos apagones

5. En el ambiente o medio natural de este lugar: no, por el momento

CONOCIMIENTO Y OPINION SOBRE EL PROYECTO

6. ¿Conoce usted del interés de realizar obras para ampliación de esta barriada?

(1) Si (Continuar con la pregunta siguiente); ☒ (2) No (Pasar a la preg. No.9)

7. Indique qué sabe del mismo no

8. Indique a través de quién o cuál medio se enteró _____

9. Ofrezca la información general del proyecto a partir de la volante y luego pregunte: De llevarse a cabo esta obra con las características indicadas ¿Considera que la existencia de este le traerá a (Haga referencia a la unidad de interés):

Unidad	Beneficios o Impactos Positivos	Perjuicios o Impactos Negativos	Ninguno	Describir Alternativa Seleccionada
Su Hogar		✓		Complicaciones del agua
La barriada			✓	no hay beneficios
El ambiente natural del área		✓		el ruido de los camiones.

10. En su criterio, la idea de este proyecto debería (1) Aceptarse (2) Rechazarse (3) Le es Indiferente.

11. ¿Tiene usted alguna recomendación que hacerle al promotor de esta posible obra, en el ámbito ambiental y social?

solo que no toquen mucho



Ingeniería Avanzada, S.A. Preguntas o comentarios sobre el proyecto dirigirse a:
 Ingeniería Avanzada, S.A. al correo electrónico ramiasa@cableonda.net

33

ESTUDIO DE IMPACTO AMBIENTAL CATEGORÍA II
PROYECTO: BRISAS DEL GOLF – ARRAIJÁN TERCERA ETAPA B
PROMOTOR: Inmobiliaria Cielo Azul, S.A
Corregimiento de Juan D. Arosemena, distrito de Arraiján,
provincia de Panamá Oeste
Instrumento de consulta ciudadana a moradores

Encuestador(a): Linda Fecha: 6-1-24 Lugar: Lago Emperador Corregimiento: Juan D. Arosemena
 Nombre o dirección exacta del entrevistado(a): Lago del Emperador 601

DATOS DEL JEFE O REPRESENTANTE DEL HOGAR:

1. **Categoría de actividad y ocupación:** (1) Dueño (solo si tiene empleados no familiares), (2) Empleado público, (3) Empleado privado, (4) Independiente o Por cuenta propia (con o sin familiares), (5) Desempleado (que desea trabajar y no encuentra), ☒ Ama de casa, (7) Pensionado o Jubilado, (8), (9) Otro (Cuál) Ama de casa

2. ¿Qué tiempo tiene de residir en este lugar?: 9 años.

3. ¿Dónde residía anteriormente?: Ciudad Pina Centro

PRINCIPAL PROBLEMA O MOLESTIA QUE SUFRE ACTUALMENTE

4. En la comunidad: agua se va mucho

5. En el ambiente o medio natural de este lugar: normal no grandes problemas

CONOCIMIENTO Y OPINION SOBRE EL PROYECTO

6. ¿Conoce usted del interés de realizar obras para ampliación de esta barriada?

(1) Si (Continuar con la pregunta siguiente); ☒ No (Pasar a la preg. No.9)

7. Indique qué sabe del mismo no

8. Indique a través de quién o cuál medio se enteró el encuestador

9. **Ofrezca la información general del proyecto a partir de la volante y luego pregunte:** De llevarse a cabo esta obra con las características indicadas ¿Considera que la existencia de este le traerá a (Haga referencia a la unidad de interés):

Unidad	Beneficios o Impactos Positivos	Perjuicios o Impactos Negativos	Ninguno	Describir Alternativa Seleccionada
Su Hogar			<input checked="" type="checkbox"/>	ninguno yo sigo trabajando
La barriada			<input checked="" type="checkbox"/>	no habrá buses y colapsara esto en gente
El ambiente natural del área			<input checked="" type="checkbox"/>	afectaciones a nuestra salud

10. En su criterio, la idea de este proyecto debería (1) Aceptarse ☒ (2) Rechazarse ☐ (3) Le es Indiferente.

11. ¿Tiene usted alguna recomendación que hacerle al promotor de esta posible obra, en el ámbito ambiental y social?

exploramos el ambiente y no es bueno



Ingeniería Avanzada, S.A. Preguntas o comentarios sobre el proyecto dirigirse a:
 Ingeniería Avanzada, S.A. al correo electrónico ramiasa@cableonda.net

34

ESTUDIO DE IMPACTO AMBIENTAL CATEGORÍA II
PROYECTO: BRISAS DEL GOLF – ARRAIJÁN TERCERA ETAPA B
PROMOTOR: Inmobiliaria Cielo Azul, S.A
Corregimiento de Juan D. Arosemena, distrito de Arraiján,
provincia de Panamá Oeste
Instrumento de consulta ciudadana a moradores

Marie Watson 4 Encuestador(a): Juan Fecha: 6-1-24 Lugar: Lago Emperador Corregimiento: Juan D. Arosemena
Nombre o dirección exacta del entrevistado(a): Calle Costa 272

DATOS DEL JEFE O REPRESENTANTE DEL HOGAR:

1. Categoría de actividad y ocupación: (1) Dueño (solo si tiene empleados no familiares), ☒ Empleado público, (3) Empleado privado, (4) Independiente o Por cuenta propia (con o sin familiares), (5) Desempleado (que desea trabajar y no encuentra), (6) Ama de casa, (7) Pensionado o Jubilado, (8). (9) Otro (Cuál)

Empleado público

2. ¿Qué tiempo tiene de residir en este lugar?: 5 años.

3. ¿Dónde residía anteriormente?: Bella Vista

PRINCIPAL PROBLEMA O MOLESTIA QUE SUFRE ACTUALMENTE

4. En la comunidad: Ninguno

5. En el ambiente o medio natural de este lugar: Olores desagradables

CONOCIMIENTO Y OPINION SOBRE EL PROYECTO

6. ¿Conoce usted del interés de realizar obras para ampliación de esta barriada?

(1) Si (Continuar con la pregunta siguiente); ☒ No (Pasar a la preg. No.9)

7. Indique qué sabe del mismo NO

8. Indique a través de quién o cuál medio se enteró _____

9. Ofrezca la información general del proyecto a partir de la volante y luego pregunte: De llevarse a cabo esta obra con las características indicadas ¿Considera que la existencia de este le traerá a (Haga referencia a la unidad de interés):

Unidad	Beneficios o Impactos Positivos	Perjuicios o Impactos Negativos	Ninguno	Describir Alternativa Seleccionada
Su Hogar	✓			<u>llegara mas gente y mas venta</u>
La barriada			✓	<u>siento que negativo porque el (Oster se lloran mucho</u>
El ambiente natural del área		✓	<u>NO</u>	<u>el Humo; mas enferma</u>

10. En su criterio, la idea de este proyecto debería (1) Aceptarse (2) Rechazarse (3) Le es Indiferente

11. ¿Tiene usted alguna recomendación que hacerle al promotor de esta posible obra, en el ámbito ambiental y social?

no afectar mucho



Ingeniería Avanzada, S.A. Preguntas o comentarios sobre el proyecto dirigirse a:
Ingeniería Avanzada, S.A. al correo electrónico ramiasa@cableonda.net

35

ESTUDIO DE IMPACTO AMBIENTAL CATEGORÍA II
PROYECTO: BRISAS DEL GOLF – ARRAIJÁN TERCERA ETAPA B
PROMOTOR: Inmobiliaria Cielo Azul, S.A
Corregimiento de Juan D. Arosemena, distrito de Arraiján,
provincia de Panamá Oeste
Instrumento de consulta ciudadana a moradores

Marie Watson Encuestador(a): Luz Paduaga Fecha: 6-1-24 Lugar: Lago Emperador Corregimiento: Juan D. Arosemena
Nombre o dirección exacta del entrevistado(a): casa 504

DATOS DEL JEFE O REPRESENTANTE DEL HOGAR:

1. Categoría de actividad y ocupación: (1) Dueño (solo si tiene empleados no familiares), ☒ Empleado público, (3) Empleado privado, (4) Independiente o Por cuenta propia (con o sin familiares), (5) Desempleado (que desea trabajar y no encuentra), (6) Ama de casa, (7) Pensionado o Jubilado, (8). (9) Otro (Cuál)

trabajador publico

2. ¿Qué tiempo tiene de residir en este lugar?: 8 años.

3. ¿Dónde residía anteriormente?: Ciudad Puna Centro

PRINCIPAL PROBLEMA O MOLESTIA QUE SUFRE ACTUALMENTE

4. En la comunidad: transporte que hay mucho

5. En el ambiente o medio natural de este lugar: polvo

CONOCIMIENTO Y OPINION SOBRE EL PROYECTO

6. ¿Conoce usted del interés de realizar obras para ampliación de esta barriada?

☒ Si (Continuar con la pregunta siguiente); (2) No (Pasar a la preg. No.9)

7. Indique qué sabe del mismo Si

8. Indique a través de quién o cuál medio se enteró los vecinos

9. Ofrezca la información general del proyecto a partir de la volante y luego pregunte: De llevarse a cabo esta obra con las características indicadas ¿Considera que la existencia de este le traerá a (Haga referencia a la unidad de interés):

Unidad	Beneficios o Impactos Positivos	Perjuicios o Impactos Negativos	Ninguno	Describir Alternativa Seleccionada
Su Hogar		✓		<u>mejorar la luz.</u>
La barriada		✓		<u>mas gente, menos transporte</u>
El ambiente natural del área		✓		<u>Cemento, polvarin y Ruido.</u>

10. En su criterio, la idea de este proyecto debería (1) Aceptarse (2) Rechazarse (3) Le es Indiferente.

11. ¿Tiene usted alguna recomendación que hacerle al promotor de esta posible obra, en el ámbito ambiental y social?

que ojeen transporte y ruidos.



Ingeniería Avanzada, S.A. Preguntas o comentarios sobre el proyecto dirigirse a:
Ingeniería Avanzada, S.A. al correo electrónico ramiasa@cableonda.net

36

ESTUDIO DE IMPACTO AMBIENTAL CATEGORÍA II
PROYECTO: BRISAS DEL GOLF – ARRAIJÁN TERCERA ETAPA B
PROMOTOR: Inmobiliaria Cielo Azul, S.A
Corregimiento de Juan D. Arosemena, distrito de Arraiján,
provincia de Panamá Oeste
Instrumento de consulta ciudadana a moradores

Marie Watson
Encuestador(a): Nybia Fecha: 6-1-24 Lugar: Lago Empress Corregimiento: Juan de Arosemena
Nombre o dirección exacta del entrevistado(a): Calle sexta 307

DATOS DEL JEFE O REPRESENTANTE DEL HOGAR:

1. **Categoría de actividad y ocupación:** (1) Dueño (solo si tiene empleados no familiares), (2) Empleado público, (3) Empleado privado, (4) Independiente o Por cuenta propia (con o sin familiares), (5) Desempleado (que desea trabajar y no encuentra), (6) Ama de casa, (7) Pensionado o Jubilado, (8), (9) Otro (Cuál)
Ama de casa

2. ¿Qué tiempo tiene de residir en este lugar?: 9 años.

3. ¿Dónde residía anteriormente?: Ciudad Pina Centro

PRINCIPAL PROBLEMA O MOLESTIA QUE SUFRE ACTUALMENTE

4. En la comunidad: Apagones

5. En el ambiente o medio natural de este lugar: olor de papel higiénico

CONOCIMIENTO Y OPINION SOBRE EL PROYECTO

6. ¿Conoce usted del interés de realizar obras para ampliación de esta barriada?

(1) Si (Continuar con la pregunta siguiente); (2) No (Pasar a la preg. No.9)

7. Indique qué sabe del mismo No

8. Indique a través de quién o cuál medio se enteró _____

9. Ofrezca la información general del proyecto a partir de la volante y luego pregunte: De llevarse a cabo esta obra con las características indicadas ¿Considera que la existencia de este le traerá a (Haga referencia a la unidad de interés):

Unidad	Beneficios o Impactos Positivos	Perjuicios o Impactos Negativos	Ninguno	Describir Alternativa Seleccionada
Su Hogar		<u>++</u>	<input checked="" type="checkbox"/>	<u>No hay beneficios para nosotros</u>
La barriada	<u>+++</u>		<input checked="" type="checkbox"/>	<u>no nos afectaría en lo absoluto</u>
El ambiente natural del área			<input checked="" type="checkbox"/>	<u>considero que no nos afecta</u>

10. En su criterio, la idea de este proyecto debería (1) Aceptarse (2) Rechazarse (3) Le es Indiferente.

11. ¿Tiene usted alguna recomendación que hacerle al promotor de esta posible obra, en el ámbito ambiental y social?

no, ninguna despues que no nos af



Ingeniería Avanzada, S.A. Preguntas o comentarios sobre el proyecto dirigirse a:
Ingeniería Avanzada, S.A. al correo electrónico ramiasa@cableonda.net

37

ESTUDIO DE IMPACTO AMBIENTAL CATEGORÍA II
PROYECTO: BRISAS DEL GOLF – ARRAIJÁN TERCERA ETAPA B
PROMOTOR: Inmobiliaria Cielo Azul, S.A
Corregimiento de Juan D. Arosemena, distrito de Arraiján,
provincia de Panamá Oeste
Instrumento de consulta ciudadana a moradores

Marie Watson Encuestador(a): NO respondió Fecha: 6-1-24 Lugar: Lago Imperador Corregimiento: Juan D. Arosemena
Nombre o dirección exacta del entrevistado(a) Coa 620

DATOS DEL JEFE O REPRESENTANTE DEL HOGAR:

1. **Categoría de actividad y ocupación:** (1) Dueño (solo si tiene empleados no familiares), (2) Empleado público, (3) Empleado privado, (4) Independiente o Por cuenta propia (con o sin familiares), (5) Desempleado (que desea trabajar y no encuentra), ~~(6) Ama de casa~~, (7) Pensionado o Jubilado, (8), (9) Otro (Cuál) ama de casa.

2. ¿Qué tiempo tiene de residir en este lugar?: 6 años.
3. ¿Dónde residía anteriormente?: San Miguelito

PRINCIPAL PROBLEMA O MOLESTIA QUE SUFRE ACTUALMENTE

4. En la comunidad: ninguno
5. En el ambiente o medio natural de este lugar: la basura el olor

CONOCIMIENTO Y OPINION SOBRE EL PROYECTO

6. ¿Conoce usted del interés de realizar obras para ampliación de esta barriada?

(1) Si (Continuar con la pregunta siguiente); ~~(2) No~~ (Pasar a la preg. No.9)

7. Indique qué sabe del mismo NO

8. Indique a través de quién o cuál medio se enteró _____

9. **Ofrezca la información general del proyecto a partir de la volante y luego pregunte:** De llevarse a cabo esta obra con las características indicadas ¿Considera que la existencia de este le traerá a (Haga referencia a la unidad de interés):

Unidad	Beneficios o Impactos Positivos	Perjuicios o Impactos Negativos	Ninguno	Describir Alternativa Seleccionada
Su Hogar	<input checked="" type="checkbox"/>		<input checked="" type="checkbox"/>	ninguno porque no me afecta
La barriada	<input checked="" type="checkbox"/>			Transporte / ruta de buses
El ambiente natural del área		<input checked="" type="checkbox"/>		Contaminación al medio ambiente

10. En su criterio, la idea de este proyecto debería (1) Aceptarse (2) Rechazarse (3) Le es Indiferente.

11. ¿Tiene usted alguna recomendación que hacerle al promotor de esta posible obra, en el ámbito ambiental y social?

hacer obras de vías de transporte



Ingeniería Avanzada, S.A. Preguntas o comentarios sobre el proyecto dirigirse a:
Ingeniería Avanzada, S.A. al correo electrónico ramiasa@cableonda.net

38

ESTUDIO DE IMPACTO AMBIENTAL CATEGORÍA II
PROYECTO: BRISAS DEL GOLF – ARRAIJÁN TERCERA ETAPA B
PROMOTOR: Inmobiliaria Cielo Azul, S.A
Corregimiento de Juan D. Arosemena, distrito de Arraiján,
provincia de Panamá Oeste
Instrumento de consulta ciudadana a moradores

Marie Watson Encuestador(a): Hegui Fecha: 6-1-24 Lugar: Lago Emparedor Corregimiento: Juan D. Arosemena
 Nombre o dirección exacta del entrevistado(a): Calle cuenta 280

DATOS DEL JEFE O REPRESENTANTE DEL HOGAR:

1. **Categoría de actividad y ocupación:** (1) Dueño (solo si tiene empleados no familiares), (2) Empleado público, (3) Empleado privado, (4) Independiente o Por cuenta propia (con o sin familiares), (5) Desempleado (que desea trabajar y no encuentra), ~~(6) Ama de casa~~, (7) Pensionado o Jubilado, (8), (9) Otro (Cuál)

Ama de casa

2. ¿Qué tiempo tiene de residir en este lugar?: 5 años.

3. ¿Dónde residía anteriormente?: San Miguelito

PRINCIPAL PROBLEMA O MOLESTIA QUE SUFRE ACTUALMENTE

4. En la comunidad: el agua la presión está baja

5. En el ambiente o medio natural de este lugar: la quemada de basura

CONOCIMIENTO Y OPINION SOBRE EL PROYECTO

6. ¿Conoce usted del interés de realizar obras para ampliación de esta barriada?

(1) Si (Continuar con la pregunta siguiente); ~~(2) No~~ (Pasar a la preg. No.9)

7. Indique qué sabe del mismo No

8. Indique a través de quién o cuál medio se enteró _____

9. Ofrezca la información general del proyecto a partir de la volante y luego pregunte: De llevarse a cabo esta obra con las características indicadas ¿Considera que la existencia de este le traerá a (Haga referencia a la unidad de interés):

Unidad	Beneficios o Impactos Positivos	Perjuicios o Impactos Negativos	Ninguno	Describir Alternativa Seleccionada
Su Hogar		✓		Hace falta el agua no llega nada
La barriada		✓		la gente está molesta Problema del agua.
El ambiente natural del área		✓		Todo más contaminación

10. En su criterio, la idea de este proyecto debería (1) Aceptarse (2) Rechazarse (3) Le es Indiferente.

11. ¿Tiene usted alguna recomendación que hacerle al promotor de esta posible obra, en el ámbito ambiental y social?

deportaciones en su máxima expresión



Ingeniería Avanzada, S.A. Preguntas o comentarios sobre el proyecto dirigirse a:
 Ingeniería Avanzada, S.A. al correo electrónico ramiasa@cableonda.net

39

ESTUDIO DE IMPACTO AMBIENTAL CATEGORÍA II
PROYECTO: BRISAS DEL GOLF – ARRAIJÁN TERCERA ETAPA B
PROMOTOR: Inmobiliaria Cielo Azul, S.A
Corregimiento de Juan D. Arosemena, distrito de Arraiján,
provincia de Panamá Oeste
Instrumento de consulta ciudadana a moradores

Marie Watson Encuestador(a): Enig Reduiz Fecha: 11-1-24 Lugar: Lago Emparedes Corregimiento: Juan D. Arosemena
 Nombre o dirección exacta del entrevistado(a): Lago del Emparedes 908

DATOS DEL JEFE O REPRESENTANTE DEL HOGAR:

1. **Categoría de actividad y ocupación:** (1) Dueño (solo si tiene empleados no familiares), (2) Empleado público, (3) Empleado privado, (4) Independiente o Por cuenta propia (con o sin familiares), (5) Desempleado (que desea trabajar y no encuentra), (6) Ama de casa, (7) Pensionado o Jubilado, (8), (9) Otro (Cuál)
Ama de casa

2. ¿Qué tiempo tiene de residir en este lugar?: 9 años.
 3. ¿Dónde residía anteriormente?: Chonito calle A

PRINCIPAL PROBLEMA O MOLESTIA QUE SUFRE ACTUALMENTE

4. En la comunidad: el transporte y ruta interna
 5. En el ambiente o medio natural de este lugar: no

CONOCIMIENTO Y OPINION SOBRE EL PROYECTO

6. ¿Conoce usted del interés de realizar obras para ampliación de esta barriada?
 (1) Si (Continuar con la pregunta siguiente); (2) No (Pasar a la preg. No.9)
 7. Indique qué sabe del mismo no
 8. Indique a través de quién o cuál medio se enteró _____

9. Ofrezca la información general del proyecto a partir de la volante y luego pregunte: De llevarse a cabo esta obra con las características indicadas ¿Considera que la existencia de este le traerá a (Haga referencia a la unidad de interés):

Unidad	Beneficios o Impactos Positivos	Perjuicios o Impactos Negativos	Ninguno	Describir Alternativa Seleccionada
Su Hogar	✓			ocupación de tierra sería mejor, elimina el monte
La barriada	✓			mayor flujo transporte
El ambiente natural del área		✓		el tema del ruido

10. En su criterio, la idea de este proyecto debería (1) Aceptarse (2) Rechazarse (3) Le es Indiferente.

11. ¿Tiene usted alguna recomendación que hacerle al promotor de esta posible obra, en el ámbito ambiental y social?

No, solo lo de optimizar el transporte



Ingeniería Avanzada, S.A. Preguntas o comentarios sobre el proyecto dirigirse a:
 Ingeniería Avanzada, S.A. al correo electrónico ramiasa@cableonda.net

SIT

40

ESTUDIO DE IMPACTO AMBIENTAL CATEGORÍA II
PROYECTO: BRISAS DEL GOLF – ARRAIJÁN TERCERA ETAPA B
PROMOTOR: Inmobiliaria Cielo Azul, S.A
Corregimiento de Juan D. Arosemena, distrito de Arraiján,
provincia de Panamá Oeste
Instrumento de consulta ciudadana a moradores

Encuestador(a): Ilona Botto Fecha: 6-1-24 Lugar: Arraiján Corregimiento: Juan de Arosemena
Nombre o dirección exacta del entrevistado(a): Juan D. Arosemena casa # 946

DATOS DEL JEFE O REPRESENTANTE DEL HOGAR:

1. **Categoría de actividad y ocupación:** (1) Dueño (solo si tiene empleados no familiares), (2) Empleado público, (3) Empleado privado, (4) Independiente o Por cuenta propia (con o sin familiares), (5) Desempleado (que desea trabajar y no encuentra), (6) Ama de casa, (7) Pensionado o Jubilado, (8), (9) Otro (Cuál)

2. ¿Qué tiempo tiene de residir en este lugar?: 41 años.

3. ¿Dónde residía anteriormente?: El Estero

PRINCIPAL PROBLEMA O MOLESTIA QUE SUFRE ACTUALMENTE

4. En la comunidad: El agua

5. En el ambiente o medio natural de este lugar: Olivos desagradables

CONOCIMIENTO Y OPINION SOBRE EL PROYECTO

6. ¿Conoce usted del interés de realizar obras para ampliación de esta barriada?

(1) Si (Continuar con la pregunta siguiente); (2) No (Pasar a la preg. No.9)

7. Indique qué sabe del mismo: Que se van a hacer obras de agua

8. Indique a través de quién o cuál medio se enteró: Veneno

9. Ofrezca la información general del proyecto a partir de la volante y luego pregunte: De llevarse a cabo esta obra con las características indicadas ¿Considera que la existencia de este le traerá a (Haga referencia a la unidad de interés):

Unidad	Beneficios o Impactos Positivos	Perjuicios o Impactos Negativos	Ninguno	Describir Alternativa Seleccionada
Su Hogar	✓			Mas trabajos
La barriada	✓			no contesto
El ambiente natural del área		✓		por la tala de arboles

10. En su criterio, la idea de este proyecto debería (1) Aceptarse (2) Rechazarse (3) Le es Indiferente.

11. ¿Tiene usted alguna recomendación que hacerle al promotor de esta posible obra, en el ámbito ambiental y social?

Que con un plan de ambiente



Ingeniería Avanzada, S.A. Preguntas o comentarios sobre el proyecto dirigirse a:
Ingeniería Avanzada, S.A. al correo electrónico ramiasa@cableonda.net

945
41

ESTUDIO DE IMPACTO AMBIENTAL CATEGORÍA II
PROYECTO: BRISAS DEL GOLF – ARRAIJÁN TERCERA ETAPA B
PROMOTOR: Inmobiliaria Cielo Azul, S.A
Corregimiento de Juan D. Arosemena, distrito de Arraiján,
provincia de Panamá Oeste
Instrumento de consulta ciudadana a moradores

Encuestador(a): Teloneado Fecha: 6-1-21 Lugar: Arriaján Corregimiento: Juan D. Arosemena
Nombre o dirección exacta del entrevistado(a): Juan Arosemena casa # 945

DATOS DEL JEFE O REPRESENTANTE DEL HOGAR:

1. **Categoría de actividad y ocupación:** (1) Dueño (solo si tiene empleados no familiares), (2) Empleado público, (3) Empleado privado, (4) Independiente o Por cuenta propia (con o sin familiares), (5) Desempleado (que desea trabajar y no encuentra), (6) Ama de casa, (7) Pensionado o Jubilado, (8), (9) Otro (Cuál)

2. ¿Qué tiempo tiene de residir en este lugar?: 9 años.

3. ¿Dónde residía anteriormente?: LeCumen

PRINCIPAL PROBLEMA O MOLESTIA QUE SUFRE ACTUALMENTE

4. En la comunidad: Ninguno

5. En el ambiente o medio natural de este lugar: Ninguno

CONOCIMIENTO Y OPINION SOBRE EL PROYECTO

6. ¿Conoce usted del interés de realizar obras para ampliación de esta barriada?

(1) Si (Continuar con la pregunta siguiente); (2) No (Pasar a la preg. No.9)

7. Indique qué sabe del mismo No

8. Indique a través de quién o cuál medio se enteró No

9. Ofrezca la información general del proyecto a partir de la volante y luego pregunte: De llevarse a cabo esta obra con las características indicadas ¿Considera que la existencia de este le traerá a (Haga referencia a la unidad de interés):

Unidad	Beneficios o Impactos Positivos	Perjuicios o Impactos Negativos	Ninguno	Describir Alternativa Seleccionada
Su Hogar		✓		por el transporte no hay coches
La barriada		✓		Mas ruido
El ambiente natural del área			✓	no contesta

10. En su criterio, la idea de este proyecto debería (1) Aceptarse (2) Rechazarse (3) Le es Indiferente.

11. ¿Tiene usted alguna recomendación que hacerle al promotor de esta posible obra, en el ámbito ambiental y social?

Juegos de juegos para los niños y Centros Comerciales



Ingeniería Avanzada, S.A. Preguntas o comentarios sobre el proyecto dirigirse a:
Ingeniería Avanzada, S.A. al correo electrónico ramiasa@cableonda.net

37
42

ESTUDIO DE IMPACTO AMBIENTAL CATEGORÍA II
PROYECTO: BRISAS DEL GOLF – ARRAIJÁN TERCERA ETAPA B
PROMOTOR: Inmobiliaria Cielo Azul, S.A
Corregimiento de Juan D. Arosemena, distrito de Arraiján,
provincia de Panamá Oeste
Instrumento de consulta ciudadana a moradores

Encuestador(a): Julen Bobb Fecha: 6-1-24 Lugar: Valle del Cose Corregimiento: Juan de Arosemena
Nombre o dirección exacta del entrevistado(a): Julen Serrano casa 37

DATOS DEL JEFE O REPRESENTANTE DEL HOGAR:

1. Categoría de actividad y ocupación: (1) Dueño (solo si tiene empleados no familiares), (2) Empleado público, (3) Empleado privado, (4) Independiente o Por cuenta propia (con o sin familiares), (5) Desempleado (que desea trabajar y no encuentra), (6) Ama de casa, (7) Pensionado o Jubilado, (8), (9) Otro (Cuál)

2. ¿Qué tiempo tiene de residir en este lugar?: 2 años.

3. ¿Dónde residía anteriormente?: Chonera

PRINCIPAL PROBLEMA O MOLESTIA QUE SUFRE ACTUALMENTE

4. En la comunidad: por el tráfico

5. En el ambiente o medio natural de este lugar: Ninguno

CONOCIMIENTO Y OPINION SOBRE EL PROYECTO

6. ¿Conoce usted del interés de realizar obras para ampliación de esta barriada?

(1) Si (Continuar con la pregunta siguiente) (2) No (Pasar a la preg. No.9)

7. Indique qué sabe del mismo No

8. Indique a través de quién o cuál medio se enteró No

9. Ofrezca la información general del proyecto a partir de la volante y luego pregunte: De llevarse a cabo esta obra con las características indicadas ¿Considera que la existencia de este le traerá a (Haga referencia a la unidad de interés):

Unidad	Beneficios o Impactos Positivos	Perjuicios o Impactos Negativos	Ninguno	Describir Alternativa Seleccionada
Su Hogar		✓		Menos tráfico
La barriada		✓		Por el ruido
El ambiente natural del área		✓		Menos basura

10. En su criterio, la idea de este proyecto debería (1) Aceptarse (2) Rechazarse (3) Le es Indiferente.

11. ¿Tiene usted alguna recomendación que hacerle al promotor de esta posible obra, en el ámbito ambiental y social?

Del hogar Menos ruidos



Ingeniería Avanzada, S.A. Preguntas o comentarios sobre el proyecto dirigirse a:
Ingeniería Avanzada, S.A. al correo electrónico ramiasa@cableonda.net

7
43

ESTUDIO DE IMPACTO AMBIENTAL CATEGORÍA II
PROYECTO: BRISAS DEL GOLF – ARRAIJÁN TERCERA ETAPA B
PROMOTOR: Inmobiliaria Cielo Azul, S.A
Corregimiento de Juan D. Arosemena, distrito de Arraiján,
provincia de Panamá Oeste
Instrumento de consulta ciudadana a moradores

Encuestador(a): Eleone Pablos Fecha: 6-1-24 Lugar: Vereda del Corregimiento: Juan de los Rios
Nombre o dirección exacta del entrevistado(a) Colonel Vazquez casa #7

DATOS DEL JEFE O REPRESENTANTE DEL HOGAR:

1. **Categoría de actividad y ocupación:** (1) Dueño (solo si tiene empleados no familiares), (2) Empleado público, (3) Empleado privado, (4) Independiente o Por cuenta propia (con o sin familiares), (5) Desempleado (que desea trabajar y no encuentra), (6) Ama de casa, (7) Pensionado o Jubilado, (8), (9) Otro (Cuál)

2. ¿Qué tiempo tiene de residir en este lugar?: 3 años.

3. ¿Dónde residía anteriormente?: Buenos Aires

PRINCIPAL PROBLEMA O MOLESTIA QUE SUFRE ACTUALMENTE

4. En la comunidad: Ninguno

5. En el ambiente o medio natural de este lugar: Ninguno

CONOCIMIENTO Y OPINION SOBRE EL PROYECTO

6. ¿Conoce usted del interés de realizar obras para ampliación de esta barriada?

(1) Si (Continuar con la pregunta siguiente); (2) No (Pasar a la preg. No.9)

7. Indique qué sabe del mismo No

8. Indique a través de quién o cuál medio se enteró No

9. Ofrezca la información general del proyecto a partir de la volante y luego pregunte: De llevarse a cabo esta obra con las características indicadas ¿Considera que la existencia de este le traerá a (Haga referencia a la unidad de interés):

Unidad	Beneficios o Impactos Positivos	Perjuicios o Impactos Negativos	Ninguno	Describir Alternativa Seleccionada
Su Hogar			✓	No Contesto
La barriada			✓	No Contesto
El ambiente natural del área			✓	No Contesto

10. En su criterio, la idea de este proyecto debería (1) Aceptarse (2) Rechazarse (3) Le es Indiferente.

11. ¿Tiene usted alguna recomendación que hacerle al promotor de esta posible obra, en el ámbito ambiental y social?

Ninguna



Ingeniería Avanzada, S.A. Preguntas o comentarios sobre el proyecto dirigirse a:
Ingeniería Avanzada, S.A. al correo electrónico ramiasa@cableonda.net

137
44

ESTUDIO DE IMPACTO AMBIENTAL CATEGORÍA II
PROYECTO: BRISAS DEL GOLF – ARRAIJÁN TERCERA ETAPA B
PROMOTOR: Inmobiliaria Cielo Azul, S.A
Corregimiento de Juan D. Arosemena, distrito de Arraiján,
provincia de Panamá Oeste
Instrumento de consulta ciudadana a moradores

Encuestador(a): Jelena Pablos Fecha: 6-1-20 Lugar: Barrio de Leguizamo Corregimiento: Juan D. Arosemena
Nombre o dirección exacta del entrevistado(a) Yosely Leguizamo casa # 137

DATOS DEL JEFE O REPRESENTANTE DEL HOGAR:

1. **Categoría de actividad y ocupación:** (1) Dueño (solo si tiene empleados no familiares), (2) Empleado público, (3) Empleado privado, (4) Independiente o Por cuenta propia (con o sin familiares), (5) Desempleado (que desea trabajar y no encuentra), (6) Ama de casa, (7) Pensionado o Jubilado, (8), (9) Otro (Cuál)

2. ¿Qué tiempo tiene de residir en este lugar?: 4 años.

3. ¿Dónde residía anteriormente?: Panamá

PRINCIPAL PROBLEMA O MOLESTIA QUE SUFRE ACTUALMENTE

4. En la comunidad: Ninguno

5. En el ambiente o medio natural de este lugar: Ninguno

CONOCIMIENTO Y OPINION SOBRE EL PROYECTO

6. ¿Conoce usted del interés de realizar obras para ampliación de esta barriada?

(1) Si (Continuar con la pregunta siguiente) (2) No (Pasar a la preg. No.9)

7. Indique qué sabe del mismo No

8. Indique a través de quién o cuál medio se enteró No

9. **Ofrezca la información general del proyecto a partir de la volante y luego pregunte:** De llevarse a cabo esta obra con las características indicadas ¿Considera que la existencia de este le traerá a (Haga referencia a la unidad de interés):

Unidad	Beneficios o Impactos Positivos	Perjuicios o Impactos Negativos	Ninguno	Describir Alternativa Seleccionada
Su Hogar		✓		Por los ruidos
La barriada		✓		Por el tráfico
El ambiente natural del área			✓	No contesta

10. En su criterio, la idea de este proyecto debería (1) Aceptarse (2) Rechazarse (3) Le es Indiferente.

11. ¿Tiene usted alguna recomendación que hacerle al promotor de esta posible obra, en el ámbito ambiental y social?

Que no toquen arboles



Ingeniería Avanzada, S.A. Preguntas o comentarios sobre el proyecto dirigirse a:
Ingeniería Avanzada, S.A. al correo electrónico ramiasa@cableonda.net

936

45

ESTUDIO DE IMPACTO AMBIENTAL CATEGORÍA II
PROYECTO: BRISAS DEL GOLF – ARRAIJÁN TERCERA ETAPA B
PROMOTOR: Inmobiliaria Cielo Azul, S.A
Corregimiento de Juan D. Arosemena, distrito de Arraiján,
provincia de Panamá Oeste
Instrumento de consulta ciudadana a moradores

Encuestador(a): Ilon Babel Fecha: 6-1-24 Lugar: Yaso Corregimiento: Yaso de los Hornos Arosemena
Nombre o dirección exacta del entrevistado(a): Yasith Semane casa # 936

DATOS DEL JEFE O REPRESENTANTE DEL HOGAR:

1. **Categoría de actividad y ocupación:** (1) Dueño (solo si tiene empleados no familiares), (2) Empleado público, (3) Empleado privado, (4) Independiente o Por cuenta propia (con o sin familiares), (5) Desempleado (que desea trabajar y no encuentra), (6) Ama de casa, (7) Pensionado o Jubilado, (8), (9) Otro (Cuál)

2. ¿Qué tiempo tiene de residir en este lugar?: 6 años.

3. ¿Dónde residía anteriormente?: Buena Vista

PRINCIPAL PROBLEMA O MOLESTIA QUE SUFRE ACTUALMENTE

4. En la comunidad: Los ojazos y el calor

5. En el ambiente o medio natural de este lugar: olas desagradables

CONOCIMIENTO Y OPINION SOBRE EL PROYECTO

6. ¿Conoce usted del interés de realizar obras para ampliación de esta barriada?

(1) Si (Continuar con la pregunta siguiente); (2) No (Pasar a la preg. No.9)

7. Indique qué sabe del mismo No

8. Indique a través de quién o cuál medio se enteró No

9. **Ofrezca la información general del proyecto a partir de la volante y luego pregunte:** De llevarse a cabo esta obra con las características indicadas ¿Considera que la existencia de este le traerá a (Haga referencia a la unidad de interés):

Unidad	Beneficios o Impactos Positivos	Perjuicios o Impactos Negativos	Ninguno	Describir Alternativa Seleccionada
Su Hogar		✓		No habría problema
La barriada			✓	No contesta
El ambiente natural del área		✓		Por los diemeros

10. En su criterio, la idea de este proyecto debería (1) Aceptarse (2) Rechazarse (3) Le es Indiferente.

11. ¿Tiene usted alguna recomendación que hacerle al promotor de esta posible obra, en el ámbito ambiental y social?



Que no hagan el proyecto cerca de Yaso temporal
Que lo abran lo mas que pueda

Ingeniería Avanzada, S.A. Preguntas o comentarios sobre el proyecto dirigirse a:
Ingeniería Avanzada, S.A. al correo electrónico ramiasa@cableonda.net

918

46

ESTUDIO DE IMPACTO AMBIENTAL CATEGORÍA II
PROYECTO: BRISAS DEL GOLF – ARRAIJÁN TERCERA ETAPA B
PROMOTOR: Inmobiliaria Cielo Azul, S.A
Corregimiento de Juan D. Arosemena, distrito de Arraiján,
provincia de Panamá Oeste
Instrumento de consulta ciudadana a moradores

Encuestador(a): Jhon Balle Fecha: 6-1-2011 Lugar: Arriaján Corregimiento: Juan D. Arosemena
Nombre o dirección exacta del entrevistado(a): Arriaján Sugerir casa # 918

DATOS DEL JEFE O REPRESENTANTE DEL HOGAR:

1. **Categoría de actividad y ocupación:** (1) Dueño (solo si tiene empleados no familiares), (2) Empleado público, (3) Empleado privado, (4) Independiente o Por cuenta propia (con o sin familiares), (5) Desempleado (que desea trabajar y no encuentra), (6) Ama de casa, (7) Pensionado o Jubilado, (8), (9) Otro (Cuál)

2. ¿Qué tiempo tiene de residir en este lugar?: 7 años.

3. ¿Dónde residía anteriormente?: Cablemas

PRINCIPAL PROBLEMA O MOLESTIA QUE SUFRE ACTUALMENTE

4. En la comunidad: opagones no limpiados parques

5. En el ambiente o medio natural de este lugar: ninguno

CONOCIMIENTO Y OPINION SOBRE EL PROYECTO

6. ¿Conoce usted del interés de realizar obras para ampliación de esta barriada?

(1) Si (Continuar con la pregunta siguiente); (2) No (Pasar a la preg. No.9)

7. Indique qué sabe del mismo Nada

8. Indique a través de quién o cuál medio se enteró Vecinos

9. Ofrezca la información general del proyecto a partir de la volante y luego pregunte: De llevarse a cabo esta obra con las características indicadas ¿Considera que la existencia de este le traerá a (Haga referencia a la unidad de interés):

Unidad	Beneficios o Impactos Positivos	Perjuicios o Impactos Negativos	Ninguno	Describir Alternativa Seleccionada
Su Hogar		✓		En el agua
La barriada			✓	no Contato
El ambiente natural del área			✓	no Contato

10. En su criterio, la idea de este proyecto debería (1) Aceptarse (2) Rechazarse (3) Le es Indiferente.

11. ¿Tiene usted alguna recomendación que hacerle al promotor de esta posible obra, en el ámbito ambiental y social?

Que Contingente del Horno aún para trabajos



Ingeniería Avanzada, S.A. Preguntas o comentarios sobre el proyecto dirigirse a:
Ingeniería Avanzada, S.A. al correo electrónico ramiasa@cableonda.net

7410

47

ESTUDIO DE IMPACTO AMBIENTAL CATEGORÍA II
PROYECTO: BRISAS DEL GOLF – ARRAIJÁN TERCERA ETAPA B
PROMOTOR: Inmobiliaria Cielo Azul, S.A
Corregimiento de Juan D. Arosemena, distrito de Arraiján,
provincia de Panamá Oeste
Instrumento de consulta ciudadana a moradores

Encuestador(a): Dilon Roble Fecha: 6-12-14 Lugar: Yaso Corregimiento: Juan de Arosemena
Nombre o dirección exacta del entrevistado(a) Vultha Plana casa # 740

DATOS DEL JEFE O REPRESENTANTE DEL HOGAR:

1. **Categoría de actividad y ocupación:** (1) Dueño (solo si tiene empleados no familiares), (2) Empleado público, (3) Empleado privado, (4) Independiente o Por cuenta propia (con o sin familiares), (5) Desempleado (que desea trabajar y no encuentra), (6) Ama de casa, (7) Pensionado o Jubilado, (8), (9) Otro (Cuál)

2. ¿Qué tiempo tiene de residir en este lugar?: 9 años.

3. ¿Dónde residía anteriormente?: Bella Vista

PRINCIPAL PROBLEMA O MOLESTIA QUE SUFRE ACTUALMENTE

4. En la comunidad: Tran barria de otros lugares

5. En el ambiente o medio natural de este lugar: Ninguno

CONOCIMIENTO Y OPINION SOBRE EL PROYECTO

6. ¿Conoce usted del interés de realizar obras para ampliación de esta barriada?

(1) Si (Continuar con la pregunta siguiente); (2) No (Pasar a la preg. No.9)

7. Indique qué sabe del mismo No

8. Indique a través de quién o cuál medio se enteró No

9. Ofrezca la información general del proyecto a partir de la volante y luego pregunte: De llevarse a cabo esta obra con las características indicadas ¿Considera que la existencia de este le traerá a (Haga referencia a la unidad de interés):

Unidad	Beneficios o Impactos Positivos	Perjuicios o Impactos Negativos	Ninguno	Describir Alternativa Seleccionada
Su Hogar	✓			Porque también las lías
La barriada	✓			No Contarlo
El ambiente natural del área		✓		Por lo tanto de globos

10. En su criterio, la idea de este proyecto debería (1) Aceptarse (2) Rechazarse (3) Le es Indiferente.

11. ¿Tiene usted alguna recomendación que hacerle al promotor de esta posible obra, en el ámbito ambiental y social?



Que amparen el agua ya que con este proyecto
habrá más personas

Ingeniería Avanzada, S.A. Preguntas o comentarios sobre el proyecto dirigirse a:
Ingeniería Avanzada, S.A. al correo electrónico ramiasa@cableonda.net

48

ESTUDIO DE IMPACTO AMBIENTAL CATEGORÍA II
PROYECTO: BRISAS DEL GOLF – ARRAIJÁN TERCERA ETAPA B
PROMOTOR: Inmobiliaria Cielo Azul, S.A
Corregimiento de Juan D. Arosemena, distrito de Arraiján,
provincia de Panamá Oeste
Instrumento de consulta ciudadana a moradores

Encuestador(a): Tilone Bobate Fecha: 6 Jul Lugar: Indígena Corregimiento: Nuevo Empalme
Nombre o dirección exacta del entrevistado(a) Yochin Salazar

DATOS DEL JEFE O REPRESENTANTE DEL HOGAR:

1. **Categoría de actividad y ocupación:** (1) Dueño (solo si tiene empleados no familiares), (2) Empleado público, (3) Empleado privado, (4) Independiente o Por cuenta propia (con o sin familiares), (5) Desempleado (que desea trabajar y no encuentra), (6) Ama de casa, (7) Pensionado o Jubilado, (8), (9) Otro (Cuál)

2. ¿Qué tiempo tiene de residir en este lugar?: 10 años.

3. ¿Dónde residía anteriormente?: No Contesto

PRINCIPAL PROBLEMA O MOLESTIA QUE SUFRE ACTUALMENTE

4. En la comunidad: Ninguno

5. En el ambiente o medio natural de este lugar: Ninguno

CONOCIMIENTO Y OPINION SOBRE EL PROYECTO

6. ¿Conoce usted del interés de realizar obras para ampliación de esta barriada?

(1) Si (Continuar con la pregunta siguiente); (2) No (Pasar a la preg. No.9)

7. Indique qué sabe del mismo p. No Niche

8. Indique a través de quién o cuál medio se enteró por vecinas

9. Ofrezca la información general del proyecto a partir de la volante y luego pregunte: De llevarse a cabo esta obra con las características indicadas ¿Considera que la existencia de este le traerá a (Haga referencia a la unidad de interés):

Unidad	Beneficios o Impactos Positivos	Perjuicios o Impactos Negativos	Ninguno	Describir Alternativa Seleccionada
Su Hogar			✓	No Contesto
La barriada			✓	No Contesto
El ambiente natural del área			✓	No Contesto

10. En su criterio, la idea de este proyecto debería (1) Aceptarse (2) Rechazarse (3) Le es Indiferente.

11. ¿Tiene usted alguna recomendación que hacerle al promotor de esta posible obra, en el ámbito ambiental y social?

Ninguna



Ingeniería Avanzada, S.A. Preguntas o comentarios sobre el proyecto dirigirse a:
Ingeniería Avanzada, S.A. al correo electrónico ramiasa@cableonda.net

49

ESTUDIO DE IMPACTO AMBIENTAL CATEGORÍA II
PROYECTO: BRISAS DEL GOLF – ARRAIJÁN TERCERA ETAPA B
PROMOTOR: Inmobiliaria Cielo Azul, S.A
Corregimiento de Juan D. Arosemena, distrito de Arraiján,
provincia de Panamá Oeste
Instrumento de consulta ciudadana a moradores

Encuestador(a): Alfonso Betela Fecha: 6-1-74 Lugar: Corregimiento de Juan D. Arosemena Corregimiento: Juan D. Arosemena
Nombre o dirección exacta del entrevistado(a): Edmundo Rios

DATOS DEL JEFE O REPRESENTANTE DEL HOGAR:

1. Categoría de actividad y ocupación: (1) Dueño (solo si tiene empleados no familiares), (2) Empleado público, (3) Empleado privado, (4) Independiente o Por cuenta propia (con o sin familiares), (5) Desempleado (que desea trabajar y no encuentra), (6) Ama de casa, (7) Pensionado o Jubilado, (8), (9) Otro (Cuál) (6)

2. ¿Qué tiempo tiene de residir en este lugar?: 10 años.

3. ¿Dónde residía anteriormente?: Panama

PRINCIPAL PROBLEMA O MOLESTIA QUE SUFRE ACTUALMENTE

4. En la comunidad: Los aporamientos de las

5. En el ambiente o medio natural de este lugar: Ninguno

CONOCIMIENTO Y OPINION SOBRE EL PROYECTO

6. ¿Conoce usted del interés de realizar obras para ampliación de esta barriada?

(1) Si (Continuar con la pregunta siguiente); (2) No (Pasar a la preg. No.9) (2)

7. Indique qué sabe del mismo no

8. Indique a través de quién o cuál medio se enteró no

9. Ofrezca la información general del proyecto a partir de la volante y luego pregunte: De llevarse a cabo esta obra con las características indicadas ¿Considera que la existencia de este le traerá a (Haga referencia a la unidad de interés):

Unidad	Beneficios o Impactos Positivos	Perjuicios o Impactos Negativos	Ninguno	Describir Alternativa Seleccionada
Su Hogar			✓	no contesto
La barriada			✓	no contesto
El ambiente natural del área		✓		si no reportan

10. En su criterio, la idea de este proyecto debería (1) Aceptarse (2) Rechazarse (3) Le es Indiferente. (3)

11. ¿Tiene usted alguna recomendación que hacerle al promotor de esta posible obra, en el ámbito ambiental y social?

Que lo den trabajo a la comunidad



Ingeniería Avanzada, S.A. Preguntas o comentarios sobre el proyecto dirigirse a:
Ingeniería Avanzada, S.A. al correo electrónico ramiasa@cableonda.net

944
50

ESTUDIO DE IMPACTO AMBIENTAL CATEGORÍA II
PROYECTO: BRISAS DEL GOLF – ARRAIJÁN TERCERA ETAPA B
PROMOTOR: Inmobiliaria Cielo Azul, S.A
Corregimiento de Juan D. Arosemena, distrito de Arraiján,
provincia de Panamá Oeste
Instrumento de consulta ciudadana a moradores

Encuestador(a): Tibor Balle Fecha: 6-12-14 Lugar: Jardín Corregimiento: Juan D. Arosemena
Nombre o dirección exacta del entrevistado(a): Josef Lopez casa #944

DATOS DEL JEFE O REPRESENTANTE DEL HOGAR:

1. Categoría de actividad y ocupación: (1) Dueño (solo si tiene empleados no familiares), (2) Empleado público, (3) Empleado privado, (4) Independiente o Por cuenta propia (con o sin familiares), (5) Desempleado (que desea trabajar y no encuentra), (6) Ama de casa, (7) Pensionado o Jubilado, (8). (9) Otro (Cuál)

2. ¿Qué tiempo tiene de residir en este lugar?: 6 años.

3. ¿Dónde residía anteriormente?: Veracruz

PRINCIPAL PROBLEMA O MOLESTIA QUE SUFRE ACTUALMENTE

4. En la comunidad: el agua

5. En el ambiente o medio natural de este lugar: ninguno

CONOCIMIENTO Y OPINION SOBRE EL PROYECTO

6. ¿Conoce usted del interés de realizar obras para ampliación de esta barriada?

(1) Si (Continuar con la pregunta siguiente) (2) No (Pasar a la preg. No.9)

7. Indique qué sabe del mismo no

8. Indique a través de quién o cuál medio se enteró no

9. Ofrezca la información general del proyecto a partir de la volante y luego pregunte: De llevarse a cabo esta obra con las características indicadas ¿Considera que la existencia de este le traerá a (Haga referencia a la unidad de interés):

Unidad	Beneficios o Impactos Positivos	Perjuicios o Impactos Negativos	Ninguno	Describir Alternativa Seleccionada
Su Hogar			✓	no contesta
La barriada			✓	no contesta
El ambiente natural del área		✓		por el agua

10. En su criterio, la idea de este proyecto debería (1) Aceptarse (2) Rechazarse (3) Le es Indiferente.

11. ¿Tiene usted alguna recomendación que hacerle al promotor de esta posible obra, en el ámbito ambiental y social?

Ninguna



Ingeniería Avanzada, S.A. Preguntas o comentarios sobre el proyecto dirigirse a:
Ingeniería Avanzada, S.A. al correo electrónico ramiasa@cableonda.net

51

ESTUDIO DE IMPACTO AMBIENTAL CATEGORÍA II
PROYECTO: BRISAS DEL GOLF – ARRAIJÁN TERCERA ETAPA B
PROMOTOR: Inmobiliaria Cielo Azul, S.A
Corregimiento de Juan D. Arosemena, distrito de Arraiján,
provincia de Panamá Oeste
Instrumento de consulta ciudadana a moradores

Encuestador(a): Jilene Batista Fecha: 6.1.23 Lugar: Barrio Corregimiento: San de los rios arraijan
Nombre o dirección exacta del entrevistado(a) Jessica Ramona

DATOS DEL JEFE O REPRESENTANTE DEL HOGAR:

1. **Categoría de actividad y ocupación:** (1) Dueño (solo si tiene empleados no familiares), (2) Empleado público, (3) Empleado privado, (4) Independiente o Por cuenta propia (con o sin familiares), (5) Desempleado (que desea trabajar y no encuentra), (6) Ama de casa, (7) Pensionado o Jubilado, (8), (9) Otro (Cuál)

2. ¿Qué tiempo tiene de residir en este lugar?: 9 años.

3. ¿Dónde residía anteriormente?: Donema

PRINCIPAL PROBLEMA O MOLESTIA QUE SUFRE ACTUALMENTE

4. En la comunidad: Ninguno

5. En el ambiente o medio natural de este lugar: Ninguno

CONOCIMIENTO Y OPINION SOBRE EL PROYECTO

6. ¿Conoce usted del interés de realizar obras para ampliación de esta barriada?

(1) Si (Continuar con la pregunta siguiente); (2) No (Pasar a la preg. No.9)

7. Indique qué sabe del mismo No

8. Indique a través de quién o cuál medio se enteró No

9. **Ofrezca la información general del proyecto a partir de la volante y luego pregunte:** De llevarse a cabo esta obra con las características indicadas ¿Considera que la existencia de este le traerá a (Haga referencia a la unidad de interés):

Unidad	Beneficios o Impactos Positivos	Perjuicios o Impactos Negativos	Ninguno	Describir Alternativa Seleccionada
Su Hogar		✓		le afectará por el agua
La barriada		✓		por los ruidos
El ambiente natural del área			✓	No Contato

10. En su criterio, la idea de este proyecto debería (1) Aceptarse (2) Rechazarse (3) De es Indiferente.

11. ¿Tiene usted alguna recomendación que hacerle al promotor de esta posible obra, en el ámbito ambiental y social?

Que sean Responsables en cuenta a la Reforación



Ingeniería Avanzada, S.A. Preguntas o comentarios sobre el proyecto dirigirse a:
Ingeniería Avanzada, S.A. al correo electrónico ramiasa@cableonda.net

52

ESTUDIO DE IMPACTO AMBIENTAL CATEGORÍA II
PROYECTO: BRISAS DEL GOLF – ARRAIJÁN TERCERA ETAPA B
PROMOTOR: Inmobiliaria Cielo Azul, S.A
Corregimiento de Juan D. Arosemena, distrito de Arraiján,
provincia de Panamá Oeste
Instrumento de consulta ciudadana a moradores

Encuestador(a): Jilone Babel Fecha: 6-1-24 Lugar: Arraiján Corregimiento: Juan de Arosemena
Nombre o dirección exacta del entrevistado(a) Yonela Bazon

DATOS DEL JEFE O REPRESENTANTE DEL HOGAR:

1. Categoría de actividad y ocupación: (1) Dueño (solo si tiene empleados no familiares), (2) Empleado público, (3) Empleado privado, (4) Independiente o Por cuenta propia (con o sin familiares), (5) Desempleado (que desea trabajar y no encuentra), (6) Ama de casa, (7) Pensionado o Jubilado, (8). (9) Otro (Cuál)

2. ¿Qué tiempo tiene de residir en este lugar?: 15 años.

3. ¿Dónde residía anteriormente?: Panamá

PRINCIPAL PROBLEMA O MOLESTIA QUE SUFRE ACTUALMENTE

4. En la comunidad: falta de agua

5. En el ambiente o medio natural de este lugar: Quema de basura

CONOCIMIENTO Y OPINION SOBRE EL PROYECTO

6. ¿Conoce usted del interés de realizar obras para ampliación de esta barriada?

(1) Si (Continuar con la pregunta siguiente); (2) No (Pasar a la preg. No.9)

7. Indique qué sabe del mismo No

8. Indique a través de quién o cuál medio se enteró No

9. Ofrezca la información general del proyecto a partir de la volante y luego pregunte: De llevarse a cabo esta obra con las características indicadas ¿Considera que la existencia de este le traerá a (Haga referencia a la unidad de interés):

Unidad	Beneficios o Impactos Positivos	Perjuicios o Impactos Negativos	Ninguno	Describir Alternativa Seleccionada
Su Hogar		✓		Mucho Trabajo
La barriada		✓		Por el agua ESCASEARÁ
El ambiente natural del área		✓		No control

10. En su criterio, la idea de este proyecto debería (1) Aceptarse (2) Rechazarse (3) Le es Indiferente.

11. ¿Tiene usted alguna recomendación que hacerle al promotor de esta posible obra, en el ámbito ambiental y social?

Que hagan las correcciones que hablen con el Municipio



Ingeniería Avanzada, S.A. Preguntas o comentarios sobre el proyecto dirigirse a:
Ingeniería Avanzada, S.A. al correo electrónico ramiasa@cableonda.net

53

ESTUDIO DE IMPACTO AMBIENTAL CATEGORÍA II
PROYECTO: BRISAS DEL GOLF – ARRAIJÁN TERCERA ETAPA B
PROMOTOR: Inmobiliaria Cielo Azul, S.A
Corregimiento de Juan D. Arosemena, distrito de Arraiján,
provincia de Panamá Oeste
Instrumento de consulta ciudadana a moradores

Encuestador(a): Ilombabata Fecha: 6-1-14 Lugar: ^{Solo} Barú Corregimiento: Segundo distrito arosemena
Nombre o dirección exacta del entrevistado(a) Norio de nunez

DATOS DEL JEFE O REPRESENTANTE DEL HOGAR:

1. **Categoría de actividad y ocupación:** (1) Dueño (solo si tiene empleados no familiares), (2) Empleado público, (3) Empleado privado, (4) Independiente o Por cuenta propia (con o sin familiares), (5) Desempleado (que desea trabajar y no encuentra), (6) Ama de casa, (7) Pensionado o Jubilado, (8), (9) Otro (Cuál)

2. ¿Qué tiempo tiene de residir en este lugar?: 1 años.

3. ¿Dónde residía anteriormente?: Vacamente

PRINCIPAL PROBLEMA O MOLESTIA QUE SUFRE ACTUALMENTE

4. En la comunidad: Ninguno

5. En el ambiente o medio natural de este lugar: Ninguno

CONOCIMIENTO Y OPINION SOBRE EL PROYECTO

6. ¿Conoce usted del interés de realizar obras para ampliación de esta barriada?

(1) Si (Continuar con la pregunta siguiente), (2) No (Pasar a la preg. No.9)

7. Indique qué sabe del mismo No sabe

8. Indique a través de quién o cuál medio se enteró no contesto

9. **Ofrezca la información general del proyecto a partir de la volante y luego pregunte:** De llevarse a cabo esta obra con las características indicadas ¿Considera que la existencia de este le traerá a (Haga referencia a la unidad de interés):

Unidad	Beneficios o Impactos Positivos	Perjuicios o Impactos Negativos	Ninguno	Describir Alternativa Seleccionada
Su Hogar			✓	No contesto
La barriada			✓	No contesto
El ambiente natural del área			✓	No contesto

10. En su criterio, la idea de este proyecto debería (1) Aceptarse (2) Rechazarse (3) Le es Indiferente.

11. ¿Tiene usted alguna recomendación que hacerle al promotor de esta posible obra, en el ámbito ambiental y social?

Que se conserven las areas verdes



Ingeniería Avanzada, S.A. Preguntas o comentarios sobre el proyecto dirigirse a:
Ingeniería Avanzada, S.A. al correo electrónico ramiasa@cableonda.net

54

ESTUDIO DE IMPACTO AMBIENTAL CATEGORÍA II
PROYECTO: BRISAS DEL GOLF – ARRAIJÁN TERCERA ETAPA B
PROMOTOR: Inmobiliaria Cielo Azul, S.A
Corregimiento de Juan D. Arosemena, distrito de Arraiján,
provincia de Panamá Oeste
Instrumento de consulta ciudadana a moradores

Encuestador(a): Jilene Batista Fecha: 6-1-24 Lugar: Barrio del Sol Corregimiento: San Lorenzo Arosemena
Nombre o dirección exacta del entrevistado(a) Brisas del Golf

DATOS DEL JEFE O REPRESENTANTE DEL HOGAR:

1. **Categoría de actividad y ocupación:** (1) Dueño (solo si tiene empleados no familiares), (2) Empleado público, (3) Empleado privado, (4) Independiente o Por cuenta propia (con o sin familiares), (5) Desempleado (que desea trabajar y no encuentra), (6) Ama de casa, (7) Pensionado o Jubilado, (8), (9) Otro (Cuál)

2. ¿Qué tiempo tiene de residir en este lugar?: 1 años.

3. ¿Dónde residía anteriormente?: Panamá

PRINCIPAL PROBLEMA O MOLESTIA QUE SUFRE ACTUALMENTE

4. En la comunidad: Ninguno

5. En el ambiente o medio natural de este lugar: Ninguno

CONOCIMIENTO Y OPINION SOBRE EL PROYECTO

6. ¿Conoce usted del interés de realizar obras para ampliación de esta barriada?

(1) Si (Continuar con la pregunta siguiente); (2) No (Pasar a la preg. No.9)

7. Indique qué sabe del mismo No sabe

8. Indique a través de quién o cuál medio se enteró No contesta

9. **Ofrezca la información general del proyecto a partir de la volante y luego pregunte:** De llevarse a cabo esta obra con las características indicadas ¿Considera que la existencia de este le traerá a (Haga referencia a la unidad de interés):

Unidad	Beneficios o Impactos Positivos	Perjuicios o Impactos Negativos	Ninguno	Describir Alternativa Seleccionada
Su Hogar			✓	No Contesta
La barriada			✓	No Contesta
El ambiente natural del área			✓	No Contesta

10. En su criterio, la idea de este proyecto debería (1) Aceptarse (2) Rechazarse (3) Le es Indiferente.

11. ¿Tiene usted alguna recomendación que hacerle al promotor de esta posible obra, en el ámbito ambiental y social?

Ninguna



Ingeniería Avanzada, S.A. Preguntas o comentarios sobre el proyecto dirigirse a:
Ingeniería Avanzada, S.A. al correo electrónico ramiasa@cablonda.net

55

ESTUDIO DE IMPACTO AMBIENTAL CATEGORÍA II
PROYECTO: BRISAS DEL GOLF – ARRAIJÁN TERCERA ETAPA B
PROMOTOR: Inmobiliaria Cielo Azul, S.A
Corregimiento de Juan D. Arosemena, distrito de Arraiján,
provincia de Panamá Oeste
Instrumento de consulta ciudadana a moradores

Encuestador(a): Telma Batista Fecha: 6-1-2014 Lugar: Buzo Corregimiento: San Carlos de Arosemena
Nombre o dirección exacta del entrevistado(a): San Carlos de Arosemena

DATOS DEL JEFE O REPRESENTANTE DEL HOGAR:

1. Categoría de actividad y ocupación: (1) Dueño (solo si tiene empleados no familiares), (2) Empleado público, (3) Empleado privado, (4) Independiente o Por cuenta propia (con o sin familiares), (5) Desempleado (que desea trabajar y no encuentra), (6) Ama de casa, (7) Pensionado o Jubilado, (8), (9) Otro (Cuál)

2. ¿Qué tiempo tiene de residir en este lugar?: 2 1/2 años.

3. ¿Dónde residía anteriormente?: San Carlos de Arosemena

PRINCIPAL PROBLEMA O MOLESTIA QUE SUFRE ACTUALMENTE

4. En la comunidad: Tráfico

5. En el ambiente o medio natural de este lugar: olores desagradables

CONOCIMIENTO Y OPINION SOBRE EL PROYECTO

6. ¿Conoce usted del interés de realizar obras para ampliación de esta barriada?

(1) Si (Continuar con la pregunta siguiente); (2) No (Pasar a la preg. No.9)

7. Indique qué sabe del mismo No sé

8. Indique a través de quién o cuál medio se enteró No sé

9. Ofrezca la información general del proyecto a partir de la volante y luego pregunte: De llevarse a cabo esta obra con las características indicadas ¿Considera que la existencia de este le traerá a (Haga referencia a la unidad de interés):

Unidad	Beneficios o Impactos Positivos	Perjuicios o Impactos Negativos	Ninguno	Describir Alternativa Seleccionada
Su Hogar		✓		problemas con el agua
La barriada		✓		problemas con el agua y luz
El ambiente natural del área		✓		No se dejan áreas verdes

10. En su criterio, la idea de este proyecto debería (1) Aceptarse (2) Rechazarse (3) Le es Indiferente.

11. ¿Tiene usted alguna recomendación que hacerle al promotor de esta posible obra, en el ámbito ambiental y social?

Que tomen en cuenta el impacto que hay en la naturaleza
el agua y la electricidad

Ingeniería Avanzada, S.A. Preguntas o comentarios sobre el proyecto dirigirse a:
Ingeniería Avanzada, S.A. al correo electrónico ramiasa@cableonda.net

56

ESTUDIO DE IMPACTO AMBIENTAL CATEGORÍA II
PROYECTO: BRISAS DEL GOLF – ARRAIJÁN TERCERA ETAPA B
PROMOTOR: Inmobiliaria Cielo Azul, S.A
Corregimiento de Juan D. Arosemena, distrito de Arraiján,
provincia de Panamá Oeste
Instrumento de consulta ciudadana a moradores

Encuestador(a): Mon Bahla Fecha: 6-24 Lugar: Bugel Corregimiento: Segundo plano Arosemena
Nombre o dirección exacta del entrevistado(a): Agnes Sandoval

DATOS DEL JEFE O REPRESENTANTE DEL HOGAR:

1. **Categoría de actividad y ocupación:** (1) Dueño (solo si tiene empleados no familiares), (2) Empleado público, (3) Empleado privado, (4) Independiente o Por cuenta propia (con o sin familiares), (5) Desempleado (que desea trabajar y no encuentra), (6) Ama de casa, (7) Pensionado o Jubilado, (8), (9) Otro (Cuál)

2. ¿Qué tiempo tiene de residir en este lugar?: 3 años.

3. ¿Dónde residía anteriormente?: San Miguelito

PRINCIPAL PROBLEMA O MOLESTIA QUE SUFRE ACTUALMENTE

4. En la comunidad: Salud

5. En el ambiente o medio natural de este lugar: pequeños robos

CONOCIMIENTO Y OPINION SOBRE EL PROYECTO

6. ¿Conoce usted del interés de realizar obras para ampliación de esta barriada?

(1) Si (Continuar con la pregunta siguiente); (2) No (Pasar a la preg. No.9)

7. Indique qué sabe del mismo No tiene conocimiento

8. Indique a través de quién o cuál medio se enteró No Sabí

9. Ofrezca la información general del proyecto a partir de la volante y luego pregunte: De llevarse a cabo esta obra con las características indicadas ¿Considera que la existencia de este le traerá a (Haga referencia a la unidad de interés):

Unidad	Beneficios o Impactos Positivos	Perjuicios o Impactos Negativos	Ninguno	Describir Alternativa Seleccionada
Su Hogar			✓	no Contsto
La barriada			✓	no Contsto
El ambiente natural del área		✓		Mucho ruido talado de arboles

10. En su criterio, la idea de este proyecto debería (1) Aceptarse (2) Rechazarse (3) Le es Indiferente.

11. ¿Tiene usted alguna recomendación que hacerle al promotor de esta posible obra, en el ámbito ambiental y social?

La seguridad colocan vallas y cercas y escuela



Ingeniería Avanzada, S.A. Preguntas o comentarios sobre el proyecto dirigirse a:
Ingeniería Avanzada, S.A. al correo electrónico ramiasa@cableonda.net

57

ESTUDIO DE IMPACTO AMBIENTAL CATEGORÍA II
PROYECTO: BRISAS DEL GOLF – ARRAIJÁN TERCERA ETAPA B
PROMOTOR: Inmobiliaria Cielo Azul, S.A
Corregimiento de Juan D. Arosemena, distrito de Arraiján,
provincia de Panamá Oeste
Instrumento de consulta ciudadana a moradores

Encuestador(a): Telonebolsa Fecha: 6-1-21 Lugar: Barra Corregimiento: San Lorenzo Arosemena
Nombre o dirección exacta del entrevistado(a): Gloria Torero

DATOS DEL JEFE O REPRESENTANTE DEL HOGAR:

1. **Categoría de actividad y ocupación:** (1) Dueño (solo si tiene empleados no familiares), (2) Empleado público, (3) Empleado privado, (4) Independiente o Por cuenta propia (con o sin familiares), (5) Desempleado (que desea trabajar y no encuentra), (6) Ama de casa, (7) Pensionado o Jubilado, (8), (9) Otro (Cuál)

2. ¿Qué tiempo tiene de residir en este lugar?: 2 años.

3. ¿Dónde residía anteriormente?: alto de nuevo amayon

PRINCIPAL PROBLEMA O MOLESTIA QUE SUFRE ACTUALMENTE

4. En la comunidad: Muchos perros en la Comunidad

5. En el ambiente o medio natural de este lugar: Ninguno

CONOCIMIENTO Y OPINION SOBRE EL PROYECTO

6. ¿Conoce usted del interés de realizar obras para ampliación de esta barriada?

(1) Si (Continuar con la pregunta siguiente); (2) No (Pasar a la preg. No.9)

7. Indique qué sabe del mismo Notó en flecha un anuncio en

8. Indique a través de quién o cuál medio se enteró viendo el documento

9. **Ofrezca la información general del proyecto a partir de la volante y luego pregunte:** De llevarse a cabo esta obra con las características indicadas ¿Considera que la existencia de este le traerá a (Haga referencia a la unidad de interés):

Unidad	Beneficios o Impactos Positivos	Perjuicios o Impactos Negativos	Ninguno	Describir Alternativa Seleccionada
Su Hogar			✓	Ninguno
La barriada	✓			No Conto
El ambiente natural del área	✓			No veo ninguna molestia n/c.

10. En su criterio, la idea de este proyecto debería (1) Aceptarse (2) Rechazarse (3) Le es Indiferente.

11. ¿Tiene usted alguna recomendación que hacerle al promotor de esta posible obra, en el ámbito ambiental y social?

Ninguno



Ingeniería Avanzada, S.A. Preguntas o comentarios sobre el proyecto dirigirse a:
Ingeniería Avanzada, S.A. al correo electrónico ramiasa@cableonda.net

58

ESTUDIO DE IMPACTO AMBIENTAL CATEGORÍA II
PROYECTO: BRISAS DEL GOLF – ARRAIJÁN TERCERA ETAPA B
PROMOTOR: Inmobiliaria Cielo Azul, S.A
Corregimiento de Juan D. Arosemena, distrito de Arraiján,
provincia de Panamá Oeste
Instrumento de consulta ciudadana a moradores

Encuestador(a): Ulona Balta Fecha: 6-1-24 Lugar: Buzuel Corregimiento: Juan de Montano Arosemena
Nombre o dirección exacta del entrevistado(a): Juan Aliso

DATOS DEL JEFE O REPRESENTANTE DEL HOGAR:

1. **Categoría de actividad y ocupación:** (1) Dueño (solo si tiene empleados no familiares), (2) Empleado público, (3) Empleado privado, (4) Independiente o Por cuenta propia (con o sin familiares), (5) Desempleado (que desea trabajar y no encuentra), (6) Ama de casa, (7) Pensionado o Jubilado, (8), (9) Otro (Cuál)

2. ¿Qué tiempo tiene de residir en este lugar?: 3 años.

3. ¿Dónde residía anteriormente?: Panamá

PRINCIPAL PROBLEMA O MOLESTIA QUE SUFRE ACTUALMENTE

4. En la comunidad: Tronques

5. En el ambiente o medio natural de este lugar: Ninguna

CONOCIMIENTO Y OPINION SOBRE EL PROYECTO

6. ¿Conoce usted del interés de realizar obras para ampliación de esta barriada?

(1) Si (Continuar con la pregunta siguiente); (2) No (Pasar a la preg. No.9)

7. Indique qué sabe del mismo No contesta

8. Indique a través de quién o cuál medio se enteró en terreno

9. **Ofrezca la información general del proyecto a partir de la volante y luego pregunte:** De llevarse a cabo esta obra con las características indicadas ¿Considera que la existencia de este le traerá a (Haga referencia a la unidad de interés):

Unidad	Beneficios o Impactos Positivos	Perjuicios o Impactos Negativos	Ninguno	Describir Alternativa Seleccionada
Su Hogar		✓		por el traf (porel agua)
La barriada		✓		por el tronque
El ambiente natural del área		✓		por la tala de arboles

10. En su criterio, la idea de este proyecto debería (1) Aceptarse (2) Rechazarse (3) Le es Indiferente.

11. ¿Tiene usted alguna recomendación que hacerle al promotor de esta posible obra, en el ámbito ambiental y social?

Ninguna



Ingeniería Avanzada, S.A. Preguntas o comentarios sobre el proyecto dirigirse a:
Ingeniería Avanzada, S.A. al correo electrónico ramiasa@cableonda.net

59

ESTUDIO DE IMPACTO AMBIENTAL CATEGORÍA II
PROYECTO: BRISAS DEL GOLF – ARRAIJÁN TERCERA ETAPA B
PROMOTOR: Inmobiliaria Cielo Azul, S.A
Corregimiento de Juan D. Arosemena, distrito de Arraiján,
provincia de Panamá Oeste
Instrumento de consulta ciudadana a moradores

Encuestador(a): Jillon Botto Fecha: 6-1-21 Lugar: Barrio del Corregimiento: Sección de Urbanización
Nombre o dirección exacta del entrevistado(a): Maria Martinez

DATOS DEL JEFE O REPRESENTANTE DEL HOGAR:

1. **Categoría de actividad y ocupación:** (1) Dueño (solo si tiene empleados no familiares), (2) Empleado público, (3) Empleado privado, (4) Independiente o Por cuenta propia (con o sin familiares), (5) Desempleado (que desea trabajar y no encuentra), (6) Ama de casa, (7) Pensionado o Jubilado, (8), (9) Otro (Cuál)

2. ¿Qué tiempo tiene de residir en este lugar?: 2 años.

3. ¿Dónde residía anteriormente?: Barrio

PRINCIPAL PROBLEMA O MOLESTIA QUE SUFRE ACTUALMENTE

4. En la comunidad: Ninguno

5. En el ambiente o medio natural de este lugar: Ninguno

CONOCIMIENTO Y OPINION SOBRE EL PROYECTO

6. ¿Conoce usted del interés de realizar obras para ampliación de esta barriada?

(1) Si (Continuar con la pregunta siguiente); (2) No (Pasar a la preg. No.9)

7. Indique qué sabe del mismo Solo sabia que iban hacer varias etapas

8. Indique a través de quién o cuál medio se enteró Desde el día 1 que hemos lo comprado de la casa

9. **Ofrezca la información general del proyecto a partir de la volante y luego pregunte:** De llevarse a cabo esta obra con las características indicadas ¿Considera que la existencia de este le traerá a (Haga referencia a la unidad de interés):

Unidad	Beneficios o Impactos Positivos	Perjuicios o Impactos Negativos	Ninguno	Describir Alternativa Seleccionada
Su Hogar			✓	No Contesto
La barriada			✓	No Contesto
El ambiente natural del área		✓		Por lo total de abole

10. En su criterio, la idea de este proyecto debería (1) Aceptarse (2) Rechazarse (3) Le es Indiferente.

11. ¿Tiene usted alguna recomendación que hacerle al promotor de esta posible obra, en el ámbito ambiental y social?

Que sean mas responsables



Ingeniería Avanzada, S.A. Preguntas o comentarios sobre el proyecto dirigirse a:
Ingeniería Avanzada, S.A. al correo electrónico ramiasa@cableonda.net

60

ESTUDIO DE IMPACTO AMBIENTAL CATEGORÍA II
PROYECTO: BRISAS DEL GOLF – ARRAIJÁN TERCERA ETAPA B
PROMOTOR: Inmobiliaria Cielo Azul, S.A
Corregimiento de Juan D. Arosemena, distrito de Arraiján,
provincia de Panamá Oeste
Instrumento de consulta ciudadana a moradores

Encuestador(a): Yelone Debita Fecha: 6-1-24 Lugar: Panama del Sur Corregimiento: Juan de Arosemena
Nombre o dirección exacta del entrevistado(a): Adriana Gonzalez

DATOS DEL JEFE O REPRESENTANTE DEL HOGAR:

1. **Categoría de actividad y ocupación:** (1) Dueño (solo si tiene empleados no familiares), (2) Empleado público, (3) Empleado privado, (4) Independiente o Por cuenta propia (con o sin familiares), (5) Desempleado (que desea trabajar y no encuentra), (6) Ama de casa, (7) Pensionado o Jubilado, (8), (9) Otro (Cuál)

2. ¿Qué tiempo tiene de residir en este lugar?: 2 años.

3. ¿Dónde residía anteriormente?: Panama

PRINCIPAL PROBLEMA O MOLESTIA QUE SUFRE ACTUALMENTE

4. En la comunidad: Ninguno

5. En el ambiente o medio natural de este lugar: Ninguno

CONOCIMIENTO Y OPINION SOBRE EL PROYECTO

6. ¿Conoce usted del interés de realizar obras para ampliación de esta barriada?

(1) Si (Continuar con la pregunta siguiente); (2) No (Pasar a la preg. No.9)

7. Indique qué sabe del mismo no sabe

8. Indique a través de quién o cuál medio se enteró no sabe

9. **Ofrezca la información general del proyecto a partir de la volante y luego pregunte:** De llevarse a cabo esta obra con las características indicadas ¿Considera que la existencia de este le traerá a (Haga referencia a la unidad de interés):

Unidad	Beneficios o Impactos Positivos	Perjuicios o Impactos Negativos	Ninguno	Describir Alternativa Seleccionada
Su Hogar		✓		Por el agua y luz
La barriada		✓		trapeo
El ambiente natural del área			✓	no contlo

10. En su criterio, la idea de este proyecto debería (1) Aceptarse (2) Rechazarse (3) Le es Indiferente.

11. ¿Tiene usted alguna recomendación que hacerle al promotor de esta posible obra, en el ámbito ambiental y social?

Ninguno



Ingeniería Avanzada, S.A. Preguntas o comentarios sobre el proyecto dirigirse a:
Ingeniería Avanzada, S.A. al correo electrónico ramiasa@cableonda.net

6'

ESTUDIO DE IMPACTO AMBIENTAL CATEGORÍA II
PROYECTO: BRISAS DEL GOLF – ARRAIJÁN TERCERA ETAPA B
PROMOTOR: Inmobiliaria Cielo Azul, S.A
Corregimiento de Juan D. Arosemena, distrito de Arraiján,
provincia de Panamá Oeste
Instrumento de consulta ciudadana a moradores

Marie Watson Encuestador(a): Adapito Santorale 6-1-24 Fecha: 10:00 Lugar: Lugo Emperador Corregimiento: Juan D. Arosemena
Nombre o dirección exacta del entrevistado(a): Calle Quinta - 370

DATOS DEL JEFE O REPRESENTANTE DEL HOGAR:

1. Categoría de actividad y ocupación: ☒ Dueño (solo si tiene empleados no familiares), (2) Empleado público, (3) Empleado privado, (4) Independiente o Por cuenta propia (con o sin familiares), (5) Desempleado (que desea trabajar y no encuentra), (6) Ama de casa, (7) Pensionado o Jubilado, (8), (9) Otro (Cuál) dueño.

2. ¿Qué tiempo tiene de residir en este lugar?: 8 años.

3. ¿Dónde residía anteriormente?: Arraiján

PRINCIPAL PROBLEMA O MOLESTIA QUE SUFRE ACTUALMENTE

4. En la comunidad: no tenemos ninguno

5. En el ambiente o medio natural de este lugar: solo el olor de algunos lugares

CONOCIMIENTO Y OPINION SOBRE EL PROYECTO

6. ¿Conoce usted del interés de realizar obras para ampliación de esta barriada?

(1) Si (Continuar con la pregunta siguiente); (2) No (Pasar a la preg. No.9)

7. Indique qué sabe del mismo NO

8. Indique a través de quién o cuál medio se enteró _____

9. Ofrezca la información general del proyecto a partir de la volante y luego pregunte: De llevarse a cabo esta obra con las características indicadas ¿Considera que la existencia de este le traerá a (Haga referencia a la unidad de interés):

Unidad	Beneficios o Impactos Positivos	Perjuicios o Impactos Negativos	Ninguno	Describir Alternativa Seleccionada
Su Hogar		✓		el agua se nos va.
La barriada			✓	tenemos nuestros propios transportes
El ambiente natural del área		✓		hacen quema de árboles.

10. En su criterio, la idea de este proyecto debería (1) Aceptarse (2) Rechazarse (3) Le es Indiferente.

11. ¿Tiene usted alguna recomendación que hacerle al promotor de esta posible obra, en el ámbito ambiental y social?

NO dan empleo, nunca nos dan nada.



Ingeniería Avanzada, S.A. Preguntas o comentarios sobre el proyecto dirigirse a:
Ingeniería Avanzada, S.A. al correo electrónico ramiasa@cableonda.net

62

ESTUDIO DE IMPACTO AMBIENTAL CATEGORÍA II
PROYECTO: BRISAS DEL GOLF – ARRAIJÁN TERCERA ETAPA B
PROMOTOR: Inmobiliaria Cielo Azul, S.A
Corregimiento de Juan D. Arosemena, distrito de Arraiján,
provincia de Panamá Oeste
Instrumento de consulta ciudadana a moradores

Marie Watson Encuestador(a): Naribel Fecha: 6-1-24 Lugar: lugar Emprendedor Corregimiento: Juan D. Arosemena
Nombre o dirección exacta del entrevistado(a) Sección Calle 302

DATOS DEL JEFE O REPRESENTANTE DEL HOGAR:

1. **Categoría de actividad y ocupación:** (1) Dueño (solo si tiene empleados no familiares), (2) Empleado público, (3) Empleado privado, (4) Independiente o Por cuenta propia (con o sin familiares), (5) Desempleado (que desea trabajar y no encuentra), (6) Ama de casa, (7) Pensionado o Jubilado, (8). (9) Otro (Cuál) Ama de casa.

2. ¿Qué tiempo tiene de residir en este lugar?: 7 años.

3. ¿Dónde residía anteriormente?: Calle E

PRINCIPAL PROBLEMA O MOLESTIA QUE SUFRE ACTUALMENTE

4. En la comunidad: No, todo está muy bien

5. En el ambiente o medio natural de este lugar: olor de la pesquería

CONOCIMIENTO Y OPINION SOBRE EL PROYECTO

6. ¿Conoce usted del interés de realizar obras para ampliación de esta barriada?

(1) Si (Continuar con la pregunta siguiente); (2) No (Pasar a la preg. No.9)

7. Indique qué sabe del mismo NU

8. Indique a través de quién o cuál medio se enteró _____

9. **Ofrezca la información general del proyecto a partir de la volante y luego pregunte:** De llevarse a cabo esta obra con las características indicadas ¿Considera que la existencia de este le traerá a (Haga referencia a la unidad de interés):

Unidad	Beneficios o Impactos Positivos	Perjuicios o Impactos Negativos	Ninguno	Describir Alternativa Seleccionada
Su Hogar	✓			genera implem.
La barriada	✓			genera más transporte
El ambiente natural del área		✓		ruído, polvo

10. En su criterio, la idea de este proyecto debería (1) Aceptarse (2) Rechazarse (3) Le es Indiferente.

11. ¿Tiene usted alguna recomendación que hacerle al promotor de esta posible obra, en el ámbito ambiental y social?

No, todo bien hasta el momento.



Ingeniería Avanzada, S.A. Preguntas o comentarios sobre el proyecto dirigirse a:
Ingeniería Avanzada, S.A. al correo electrónico ramiasa@cableonda.net

63

ESTUDIO DE IMPACTO AMBIENTAL CATEGORÍA II
PROYECTO: BRISAS DEL GOLF – ARRAIJÁN TERCERA ETAPA B
PROMOTOR: Inmobiliaria Cielo Azul, S.A
Corregimiento de Juan D. Arosemena, distrito de Arraiján,
provincia de Panamá Oeste
Instrumento de consulta ciudadana a moradores

Encuestador(a): Yerica Díaz Fecha: 01-6-20 Lugar: Brasero Corregimiento: Juan de M. Arosemena
Nombre o dirección exacta del entrevistado(a): calle 6 casa 552 - marcelino modrigal

DATOS DEL JEFE O REPRESENTANTE DEL HOGAR:

1. **Categoría de actividad y ocupación:** (1) Dueño (solo si tiene empleados no familiares), (2) Empleado público, (3) Empleado privado, (4) Independiente o Por cuenta propia (con o sin familiares), (5) Desempleado (que desea trabajar y no encuentra), (6) Ama de casa, ☒ Pensionado o Jubilado, (8), (9) Otro (Cuál)

2. ¿Qué tiempo tiene de residir en este lugar?: 7 años.

3. ¿Dónde residía anteriormente?: San miguelito

PRINCIPAL PROBLEMA O MOLESTIA QUE SUFRE ACTUALMENTE

4. En la comunidad: Luz. Se va

5. En el ambiente o medio natural de este lugar: NO

CONOCIMIENTO Y OPINION SOBRE EL PROYECTO

6. ¿Conoce usted del interés de realizar obras para ampliación de esta barriada?

☒ Si (Continuar con la pregunta siguiente); (2) No (Pasar a la preg. No.9)

7. Indique qué sabe del mismo van a hacer casas y un puente

8. Indique a través de quién o cuál medio se enteró visión la construcción

9. Ofrezca la información general del proyecto a partir de la volante y luego pregunte: De llevarse a cabo esta obra con las características indicadas ¿Considera que la existencia de este le traerá a (Haga referencia a la unidad de interés):

Unidad	Beneficios o Impactos Positivos	Perjuicios o Impactos Negativos	Ninguno	Describir Alternativa Seleccionada
Su Hogar		X		van a tener Problemas del agua.
La barriada			X	le es indiferente
El ambiente natural del área		X		van a destruir muchos arboles.

10. En su criterio, la idea de este proyecto debería ☒ Aceptarse (2) Rechazarse (3) Le es Indiferente.

11. ¿Tiene usted alguna recomendación que hacerle al promotor de esta posible obra, en el ámbito ambiental y social?

que cuiden el agua y la luz para que no los afecte.



Ingeniería Avanzada, S.A. Preguntas o comentarios sobre el proyecto dirigirse a:
Ingeniería Avanzada, S.A. al correo electrónico ramiasa@cableonda.net

ANEXO N°27- NOTA RESPUESTA DEL SINAPROC

Panamá, 22 de diciembre de 2023
SINAPROC-DPM-Nota-361

Ingeniero
José Herrera
Profesional Responsable
Proyecto Brisas del Golf Arraiján
Tercera Etapa B
En Su Despacho

Respetado Ingeniero Herrera:

A través de la presente hacemos la aclaración que en el informe técnico SINAPROC-DPM-171, fechado 28 de agosto pasado, en el punto 6 de Detalle de Inspección, en la página 3 del mencionado documento se indica:

“También se observó que se había iniciado el movimiento de tierra por equipo pesado para Etapa A y Etapa B”.

Los técnicos que realizaron la inspección visual no tuvieron claro el límite de las Etapas A y B al momento de la visita, por lo cual se expresó que también era etapa B donde había una limpieza con equipo pesado.

Es por ello que ha solicitud de usted, se realizó nueva visita de inspección visual al sitio el día 8 de septiembre y se realizó un recorrido más completo de la Etapa B, donde se pudo constatar que no había intervención alguna con equipo pesado en esa área de la Finca denominada Tercera Etapa B.

El Sistema Nacional de Protección Civil recomienda tomar en cuenta las recomendaciones emitidas por el Departamento de Prevención y Mitigación de Desastres, plasmadas en el informe mencionado, con el fin de reducir el riesgo ante la posible ocurrencia de algún evento adverso que pudiera ocasionar daños a bienes materiales y, en el peor de los casos, la pérdida de vidas humanas.

En espera que la aclaración cumpla los fines pertinentes,

Atentamente,

ADHERBAL DE LA ROSA.
Director General



/ADLR/yc

Gobierno de la
República de Panamá

Panamá Pacífico
Edificio 113,115 y 117
(+507) 504-4728
www.sinaproc.gob.pa

Panamá 22 de Junio 20 23

Licenciado

CARLOS A. RUMBO.PEREZ

Director General

Sistema Nacional de Protección Civil

En Su Despacho

Licenciado Rumbo:

Por este medio le solicitamos la inspección para el globo de terreno según detallo a continuación:

Motivo por el cual solicito la inspección: Certificacion de Zona de No Riesgo ni Zona Inundable

Nombre del proyecto (si tiene) Brisas del Golf Arraijan Tercera Etapa B

Número de finca (folio real) 155726

Código de ubicación 8002

Área a desarrollar 24.9 HA

Propietario(s) Inmobiliaria Cielo Azul SA, _____

Sector Arraijan Cabecera, corregimiento Juan Demostenes Arosemena, distrito Arraijan

Provincia Panama Oeste

Coordenadas UTM N992730.060 ; E640502.017

Colinda con cuerpo de agua: Si ☒ No ☐ Nombre Rio Cope

Teléfono de contacto: +507-6781-1764

Correo electrónico: jherrera@gruporesidencial.com

Nombre Jose Herrera

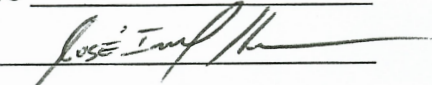
Firma 

Adjuntar: 1-Plano de lotificación si ☐ no ☐

2-Certificado de propiedad si ☒ no ☐

3-Plano topográfico si ☐ no ☐

4-Estudio hidrológico si ☒ no ☐

5-Boleta de depósito si ☐ no ☐

SISTEMA NACIONAL DE PROTECCIÓN CIVIL	
DIRECCIÓN PROVINCIAL PANAMÁ OESTE	
RECIBIDO	
Firma: <u></u>	
Fecha: <u>22/6/2023</u>	Hora: <u>12:47</u>



Cuenta Unica del Tesoro
Boleta de Depósito-Tesoro Nacional
Cuenta No.010000178643

No. 573929

Fecha

03-07-2023

R.U.C./Cédula/NT:

8-NT-1-13621

Nombre o Razón Social:

MINISTERIO DE GOBIERNO

SINAPROC

Observación:

PANAMA OESTE/ Brisas del Gol Arraiján Etapa B

CODIGO

CONCEPTO A DEPOSITAR

VALOR

017012

INSPECCIÓN DE PROYECTOS

175.00

Firma del Depositante:

Cesar G. Santamaría

TOTAL

B/. 175.00

Boleta Generada Por: YANINCY CRISSON

SUCURSAL CHORRERA ONDGO 03/07/2023 11:07:10 CAJ 1083351
0806/CUENTA UNICA DEL TESORO - CUT #SEQ 00002503 SUP
DOCUMENTO: 573929 REFERENCIA 041022503
NOMBRE: MINISTERIO DE GOBIERNO
RUC.: 8-NT-1-13621
NOMBRE DEL DEPOSITANTE: YANINCY CRISSON
MONTO RECIBIDO: 175.00
Efectivo 0.00 Cheques BNP 0.00 Otros Bancos 175.00
Ch.Extranjero 0.00 Monto Total 175.00

29/08/23

Panamá, 28 de agosto de 2023
SINAPROC-DPM-Nota-249

Ingeniero
José Herrera
Profesional Responsable
Proyecto Brisas del Golf Arraiján
Tercera Etapa B
En Su Despacho

Respetado Ingeniero José Herrera:

A través de la presente le remito el informe de inspección visual, realizado por el Departamento de Prevención y Mitigación de Desastres de nuestra Institución, a la finca con Folio Real N° 155726, código de ubicación 8002, que contiene y se propone construir Brisas del Golf Tercera Etapa B. La finca está ubicada en la calle Principal, corregimiento de Juan Demóstenes Arosemena, distrito de Arraiján, provincia de Panamá Oeste.

El Sistema Nacional de Protección Civil recomienda tomar en cuenta las recomendaciones emitidas por los técnicos del Departamento de Prevención y Mitigación de Desastres, plasmadas en el informe adjunto.

Como es de su conocimiento, ~~nuestras~~ recomendaciones van dirigidas a reducir el riesgo ante la posible ocurrencia de algún evento adverso que pudiera ocasionar daños a bienes materiales y, en el peor de los casos, la pérdida de vidas humanas.

Atentamente,
CARLOS A. RUMBO P.
Director General



Adjunto: Informe Técnico SINAPROC-DPM-171.
/CR/yr/yc



SISTEMA NACIONAL DE PROTECCIÓN CIVIL
DEPARTAMENTO DE PREVENCIÓN Y MITIGACIÓN DE DESASTRES
Informe SINAPROC-DPM-171/28-08-2023



Informe Técnico sobre la inspección visual realizada de la finca con Folio Real N° 155726, código de ubicación 8002, en la que se propone la construcción del Proyecto Brisas del Golf Arraiján Tercera Etapa B.

Corregimiento de Juan Demóstenes Arosemena, distrito de Arraiján, provincia de Panamá Oeste.

28 de agosto de 2023



SISTEMA NACIONAL DE PROTECCIÓN CIVIL
DEPARTAMENTO DE PREVENCIÓN Y MITIGACIÓN DE DESASTRES
Informe SINAPROC-DPM-171/28-08-2023

En respuesta a la nota solicitando la inspección a la Finca donde se propone el proyecto Brisas del Golf Arraiján Tercera Etapa B, se realizó la inspección del sitio y a continuación se detallan los datos generales:

DATOS DE LA FINCA		
Finca	Código Ubicación	Área a desarrollar de la Finca
155726	8002	24.9 ha
PROPIEDAD DE		
Inmobiliaria Cielo Azul, S.A.		
UBICACIÓN		
Corregimiento	Distrito	Provincia
Juan Demóstenes Arosemena	Arraiján	Panamá Oeste

En el cumplimiento con lo establecido, en el artículo 27 de la Ley 233 de 24 de agosto de 2021, el cual subrogó el artículo 12 de la Ley 7 de 11 de febrero de 2005, modificado mediante la Ley 233 de 24 de agosto de 2021, "El SINAPROC, en la medida de sus posibilidades, advertirá a las instituciones públicas y privadas que corresponda los casos de riesgos evidentes o inminentes de desastres que puedan afectar la vida y los bienes de las personas dentro del territorio de la República, y, si así lo estima conveniente, adoptar las medidas de protección necesarias para evitar tales desastres, en obras, proyectos o edificaciones que podrían representar un riesgo para la seguridad o integridad de las personas o la comunidad en general".

Participantes de la inspección:

- Ingeniero José Herrera, Residente del Proyecto Brisas del Golf Arraiján, Tercera Etapa B.
- Yeritza Ruíz e Ing. Yira Campos del Departamento de Prevención y Mitigación de Desastres de SINAPROC.

Detalle de la Inspección:

En la visita de campo realizada se realizó en día soleado, se observaron las condiciones actuales de dicha Finca, se menciona lo más relevante:

1. La finca con Folio Real N° 155726, está ubicada a orillas de la calle Principal, hacia Nuevo Emperador, en el corregimiento de Juan Demóstenes Arosemena, distrito de Arraiján, provincia de Panamá Oeste y el área a desarrollar, se nos indicó que es de 24.9 ha.



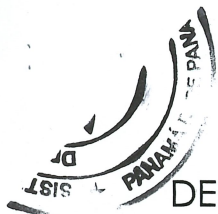

SISTEMA NACIONAL DE PROTECCIÓN CIVIL

DEPARTAMENTO DE PREVENCIÓN Y MITIGACIÓN DE DESASTRES

Informe SINAPROC-DPM-171/28-08-2023

2. El lugar es poblado con calle de asfalto en buen estado, el sector está impactado por proyectos urbanísticos y otras etapas de la urbanización Brisas del Golf. Hay muchas facilidades en el sector como centro de salud, centros educativos, iglesia, plazas comerciales, almacenes de materiales de construcción, panaderías, tiendas de abasto, etc.
3. El terreno actualmente no mantiene ningún tipo de uso, ni ganadero, ni agrícola.
4. En la inspección se observó, que el área a desarrollar, indicada como Etapa B colinda a Sureste con el río Copé. El plano facilitado muestra que la etapa B es atravesada por un cuerpo de agua, quebrada Sin Nombre, que es afluente del río Copé al Sur, cercano a donde se proyecta construir la planta de tratamiento de aguas residuales.
5. Para llegar a la etapa B a desarrollar, se cruzó por el río Copé y sobre el cual se construyó un cajón fluvial doble. El área de interés de la inspección está junto a la Etapa A del que pudimos ver el letrero de aprobación de Estudio de Impacto Ambiental que está cerca al cajón fluvial en el río Copé.
6. También se observó que se había iniciado el movimiento de tierra por equipo pesado para Etapa A y Etapa B.
7. Se pudo observar que el área propuesta a urbanizar en esta etapa B tiene topografía irregular. La cobertura vegetal observada la componen herbazales y árboles varios, algunos son frutales.
8. Según la información proporcionada por el Ing. José Herrera, en esta área observada se tiene planeado construir la Tercera Etapa B del proyecto Brisas del Golf.
9. Se proporcionó el estudio hidrológico del río Copé realizado para el desarrollo de La tercera Etapa de Brisas del Golf.

SINAPROC le recuerda que:

El desarrollo de proyectos aumenta la impermeabilización de los suelos y disminuyen la capacidad de infiltración, amplificando por tanto el flujo superficial de agua lluvia.

Además, se dan pérdidas de cobertura vegetal, generando el aumento de la carga de sedimentos, que al depositarse disminuyen la capacidad de los cauces y amplifican el problema de las inundaciones.





SISTEMA NACIONAL DE PROTECCIÓN CIVIL

DEPARTAMENTO DE PREVENCIÓN Y MITIGACIÓN DE DESASTRES

Informe SINAPROC-DPM-171/28-08-2023

RECOMENDACIONES

EN EL CUMPLIMIENTO DE SUS FUNCIONES, EL SISTEMA NACIONAL DE PROTECCIÓN CIVIL, REORGANIZADO MEDIANTE LA LEY No. 7 DE 11 DE FEBRERO DE 2005, DARÁ ESPECIAL ATENCIÓN A LAS MEDIDAS DE PREVENCIÓN DE DESASTRES Y PREVISIÓN DE RIESGOS, POR LO CUAL RECOMIENDA LO SIGUIENTE:

1. CUMPLIR CON LAS NORMAS URBANÍSTICAS Y USOS DE SUELOS VIGENTES, APROBADOS POR EL MINISTERIO DE VIVIENDA Y ORDENAMIENTO TERRITORIAL.
2. SOMETER EL PROYECTO A TODO EL PROCESO DE REVISIÓN DE PLANOS Y CUMPLIR CON LOS REQUISITOS TÉCNICOS, AMBIENTALES Y DE SEGURIDAD DISPUESTOS EN LAS LEYES Y NORMAS VIGENTES EN LA REPÚBLICA DE PANAMÁ.
3. SE DEBE REALIZAR UN ESTUDIO HIDROLÓGICO E HIDRÁULICO DEL CUERPO DE AGUA QUEBRADA SIN NOMBRE.
4. RESPETAR EL RESULTADO DEL ESTUDIO HIDROLÓGICO E HIDRÁULICO DE LA QUEBRADA SIN NOMBRE PARA CUMPLIR CON LA TERRACERÍA SEGURA CONTRA INUNDACIONES.
5. RESPETAR LA SERVIDUMBRE FLUVIAL DEL RÍO COPÉ Y DE LA QUEBRADA SIN NOMBRE, SEGÚN LO DISPUESTO EN LA LEY NO. 1 DE 1994, POR LA CUAL SE ESTABLECE LA LEGISLACIÓN FORESTAL EN LA REPÚBLICA DE PANAMÁ Y SE DICTAN OTRAS DISPOSICIONES; MANTENIENDO O REFORESTANDO LA FRANJA DE BOSQUES QUE DEBEN SER IGUAL O MAYOR AL ANCHO DEL CAUCE Y NUNCA MENOR DE DIEZ METROS (10.00 M), A PARTIR DEL BORDE SUPERIOR DEL TALUD DEL RÍO O QUEBRADA.
6. SOMETER PRIMERAMENTE A APROBACIÓN EN EL MINISTERIO DE AMBIENTE Y EL MINISTERIO DE OBRAS PÚBLICAS, EL DISEÑO DE LAS OBRAS CIVILES PROPUESTAS, POR LA CUAL CIRCULARÁN LAS AGUAS DE LA QUEBRADA SIN NOMBRE, QUE ATRAVIESA LA ETAPA B.
7. VERIFICAR LAS COTAS DE DISPOSICIÓN FINAL DEL SISTEMA PLUVIAL Y DEL SISTEMA SANITARIO.
8. EL SISTEMA PLUVIAL PRESENTADO Y APROBADO POR EL MINISTERIO DE OBRAS PÚBLICAS, DEBE CONSTRUIRSE CON LA SUFICIENTE CAPACIDAD PARA LA RECOLECCIÓN, CONDUCCIÓN Y EVACUACIÓN DE LAS AGUAS PLUVIALES DE TODA EL ÁREA DEL PROYECTO.
9. CUMPLIR CON LA APROBACIÓN Y FIEL SEGUIMIENTO DEL ESTUDIO DE IMPACTO AMBIENTAL.
10. EJECUTAR DE ACUERDO AL CRONOGRAMA ESTABLECIDO, TODAS LAS ACCIONES DE MITIGACIÓN, COMPENSACIÓN, PREVENCIÓN Y





SISTEMA NACIONAL DE PROTECCIÓN CIVIL

DEPARTAMENTO DE PREVENCIÓN Y MITIGACIÓN DE DESASTRES

Informe SINAPROC-DPM-171/28-08-2023

CONTINGENCIAS QUE ESTÁN ESTABLECIDAS EN LOS PROGRAMAS QUE COMPOENEN EL PLAN DE MANEJO AMBIENTAL.

11. REALIZAR BUENA EJECUCIÓN DE MOVIMIENTO DE TIERRA CON RESPONSABILIDAD, CONFORME A LA TERRACERÍA SEGURA DISEÑADA Y APROBADA, GARANTIZANDO LA ESTABILIDAD DE LOS TALUDES.
12. NO DEPOSITAR EL MATERIAL EXCEDENTE DEL MOVIMIENTO DE TIERRA EN ÁREAS QUE SE ENCUENTREN EN LA PROXIMIDAD DEL RÍO COPÉ, NI DE LA QUEBRADA SIN NOMBRE.
13. DAR MANTENIMIENTO PERIÓDICO AL CAUCE DEL RÍO COPÉ, PARA QUE SE MANTENGA LIBRE Y SIN OBSTRUCCIONES.
14. COLOCAR LETREROS DE SEÑALIZACIÓN PREVENTIVA, ANUNCIANDO LA EXISTENCIA DE LA OBRA Y CIRCULACIÓN DE EQUIPO PESADO.
15. CUANDO HAYA MOVIMIENTO DE EQUIPO PESADO HACIA LAS VÍAS QUE USE EL PÚBLICO, SE DEBE DIRIGIR LA CIRCULACIÓN DE FORMA PERMANENTE Y RESPONSABLE, PARA EVITAR ACCIDENTES.
16. EL EQUIPO PESADO DEBE ESTAR EN BUEN ESTADO.
17. CUMPLIR CON LA LIMPIEZA DE LA VÍA DE ACCESO AL PROYECTO; DEBE DE GARANTIZARSE QUE ESTÉN LIBRE DE LODOS Y DESHECHOS DE LA CONSTRUCCIÓN DE ESTE PROYECTO.

DE NO TOMARSE LAS MEDIDAS DE SEGURIDAD PARA ESTE CASO, EXISTE EL RIESGO DE REGISTRARSE DAÑOS MATERIALES Y EN EL PEOR DE LOS CASOS LA PÉRDIDA DE VIDAS HUMANAS.

Atentamente,



Yeritza Ruiz

Inspector de Riesgo
Departamento de Prevención y
Mitigación de Desastres.



Ing. Yira Campos
Jefe del Departamento de Prevención
y Mitigación de Desastres

SISTEMA NACIONAL DE PROTECCIÓN CIVIL
DEPARTAMENTO DE PREVENCIÓN Y MITIGACIÓN DE DESASTRES
Informe SINAPROC-DPM-171/28-08-2023

MEMORIA FOTOGRÁFICA



FOTO N°1. LETRERO DE LA ETAPA A, JUNTO AL CAJÓN FLUVIAL EN EL RÍO COPÉ.



SISTEMA NACIONAL DE PROTECCIÓN CIVIL

DEPARTAMENTO DE PREVENCIÓN Y MITIGACIÓN DE DESASTRES

Informe SINAPROC-DPM-171/28-08-2023

FOTO N°2

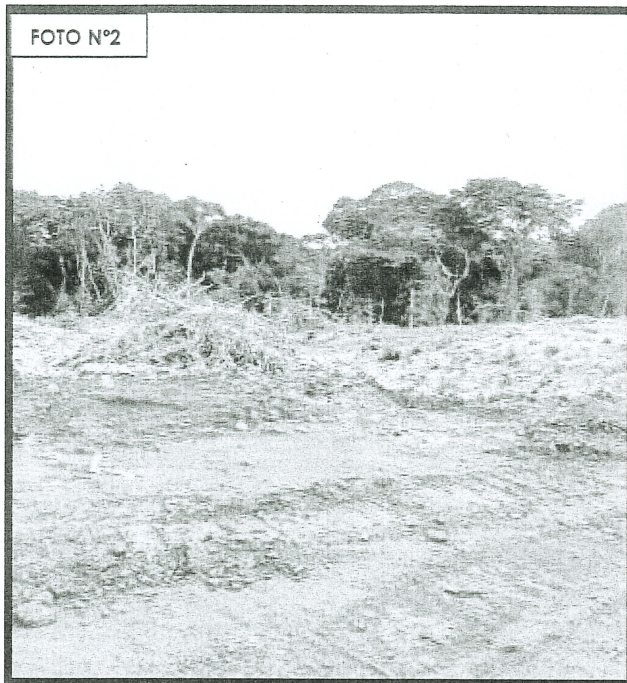

FOTOS N°2-3. VISTA DONDE SE PUEDE OBSERVAR LA TOPOGRAFÍA DEL TERRENO.

FOTO N°3



SISTEMA NACIONAL DE PROTECCIÓN CIVIL

DEPARTAMENTO DE PREVENCIÓN Y MITIGACIÓN DE DESASTRES

Informe SINAPROC-DPM-171/28-08-2023

FOTO N°4

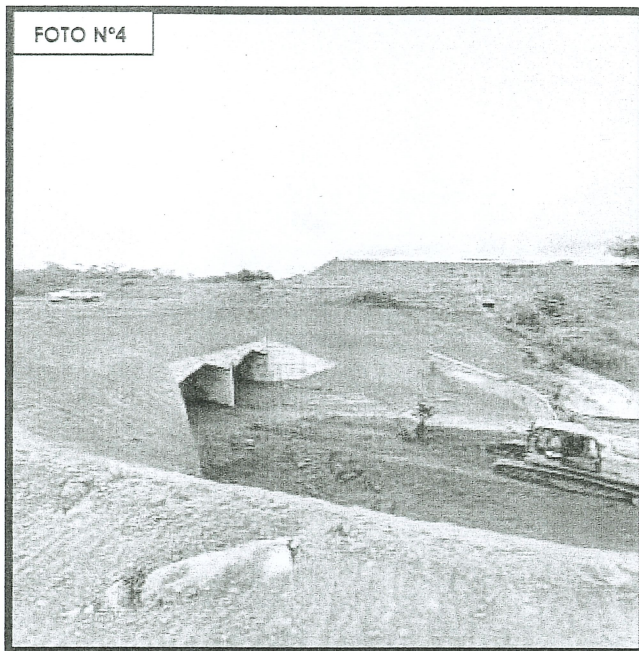

FOTOS N°4-5. VISTA DONDE SE PUEDE OBSERVAR LOS TRABAJOS QUE SE ESTAN REALIZANDO EN EL CAUCE DEL RÍO COPÉ.

FOTO N°5

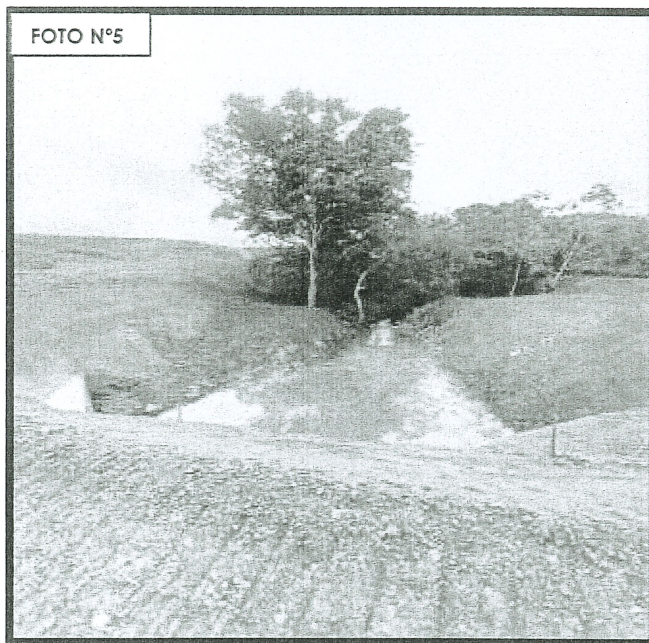

SISTEMA NACIONAL DE PROTECCIÓN CIVIL

DEPARTAMENTO DE PREVENCIÓN Y MITIGACIÓN DE DESASTRES

Informe SINAPROC-DPM-171/28-08-2023

FOTO N°6



FOTO N°6. SE PUEDE OBSERVAR PARTE DE LA TOPOGRAFÍA Y LA GRAN VEGETACIÓN COMPUESTA POR VARIOS ÁRBOLES, ALGUNOS SON FRUTALES.

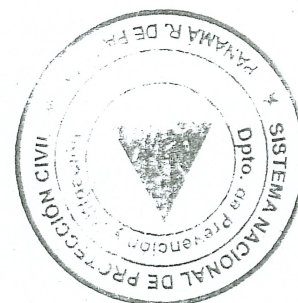

Sistema Nacional de Protección Civil
Departamento de Prevención y Mitigación

CERTIFICO que el presente documento es fiel copia de su original
que reposa en los archivos de este departamento.

Fecha: Panamá, (30) de agosto 2023

Páginas útiles: (10) páginas útiles



Yira Campos

Jefe de Prevención y Mitigación de Desastres



ANEXO N°28- INFORME PARA ESTUDIO DE TRANSITO BGA 2022



ALLCONSULT GROUP, S.A.

Especialistas en Ingeniería de Transporte e Infraestructuras

Ave. Ricardo J. Alfaro
PH Golden Point, Oficina 23-15
Ciudad de Panamá
Panamá, Rep. de Panamá

Tel: (507) 309-0802

E-mail: elewis@allconsultgroup.com

Evaluación de Impacto a la Operación del Tránsito Proyecto Brisas del Golf Arraiján

Ubicado en la Provincia de Panamá, Distrito de Arraiján

Actualización 2022

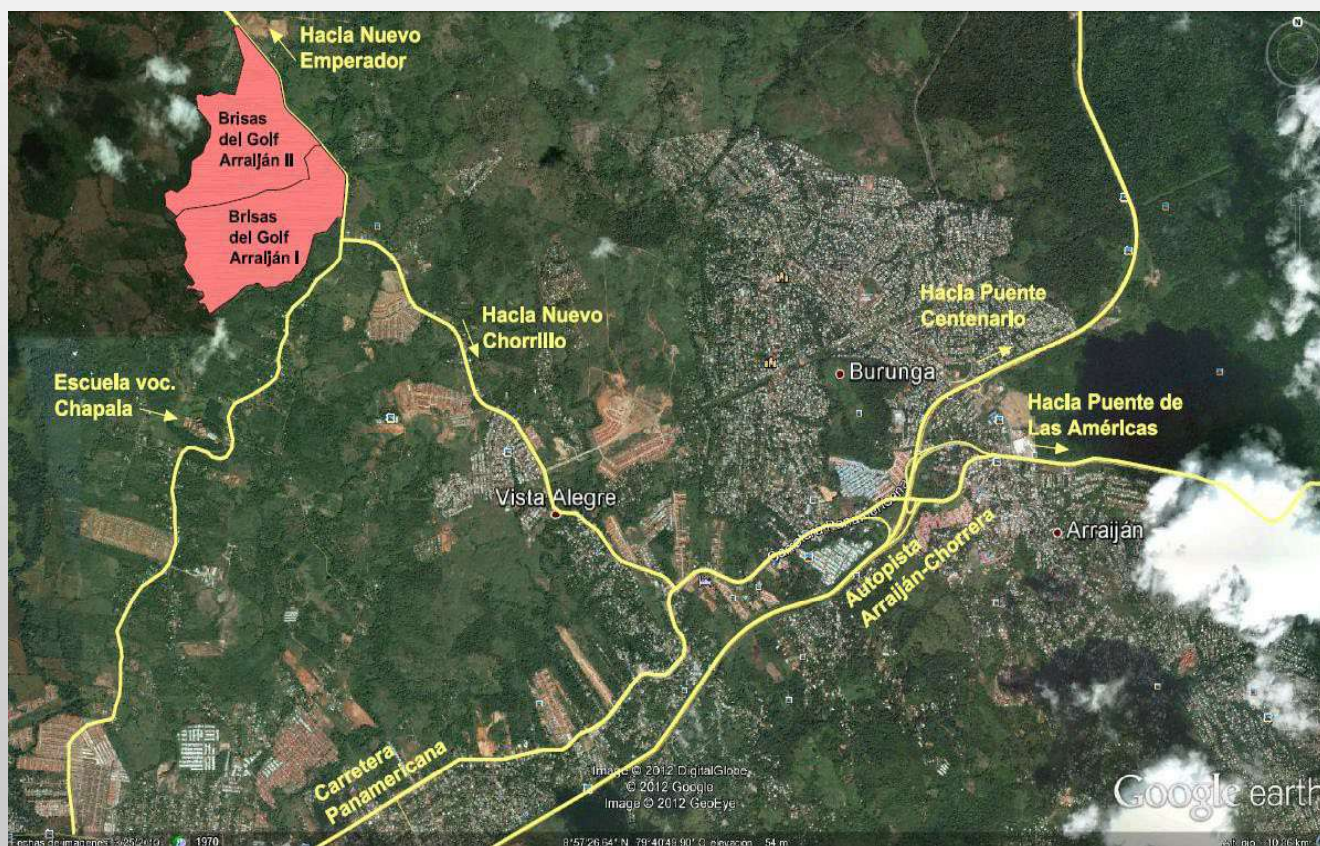

**Preparado para:
Inmobiliaria Cielo Azul, S.A.**

Noviembre 2022