

MINISTERIO DE AMBIENTE
DIRECCION DE INFORMACION AMBIENTAL

Tel. 500-0855 – Ext. 6811/6048

MEMORANDO – DIAM – 0160 – 2024

PARA: DOMILUIS DOMINGUEZ E.
Director de Evaluación de Impacto Ambiental

DE: ALEX O DE GRACIA C.
Director de Información Ambiental

ASUNTO: Verificación de coordenadas

FECHA: 31 de enero de 2024



En atención al memorando DEEA-0056-2601-2024, donde solicita generar una cartografía que nos permita determinar la ubicación del proyecto y todos sus componentes (prospección arqueológica, Calidad de aire y ruido ambiental), correspondiente al Estudio de Impacto Ambiental, categoría III, denominado "PROYECTO BOCAS CRUISE PORT", cuyo promotor es PUERTO DE CRUCEROS DE COLON 2000, S.A., le informamos que con los datos proporcionados se determinó lo siguiente:

Variables	Descripción
Puntos	Calidad de Aire y Ruido Ambiental, Datos Oceanográficos, Prospección Arqueológica.
Área Fondo de Mar 1 (Oficina)	0 ha + 249.31 m ²
Área Fondo de Mar 2	0 ha + 4329.71 m ²
Área Fondo de Mar 3	0 ha + 105.25 m ²
División Política Administrativa	Provincia: Bocas del Toro.
	Distritos: Bocas del Toro.
	Corregimientos: Bocas del Toro (Cabecera)
Cobertura Boscosa y Uso de la Tierra, año 2012	Área poblada
Capacidad Agrológica de los Suelos	Tipo: II
Sistema Nacional de Áreas Protegidas (SINAP)	Fuera del SINAP

Atentamente,
Adj.: Mapa
AODGC/mb/ym
CC: Departamento de Geomática

REPÚBLICA DE PANAMÁ		MINISTERIO DE AMBIENTE	
DEPARTAMENTO DE EVALUACION DE ESTUDIO DE IMPACTO AMBIENTAL			
RECIBIDO			
Por	[Firma]		
Fecha	2/2/2024		
Hora	1:39		

PROVINCIA DE BOCAS DEL TORO, DISTRITO DE BOCAS DEL TORO,
CORREGIMIENTO BOCAS DEL TORO (CABECERA) ESTUDIO
CAT.II, "BOCAS CRUISE PORT".

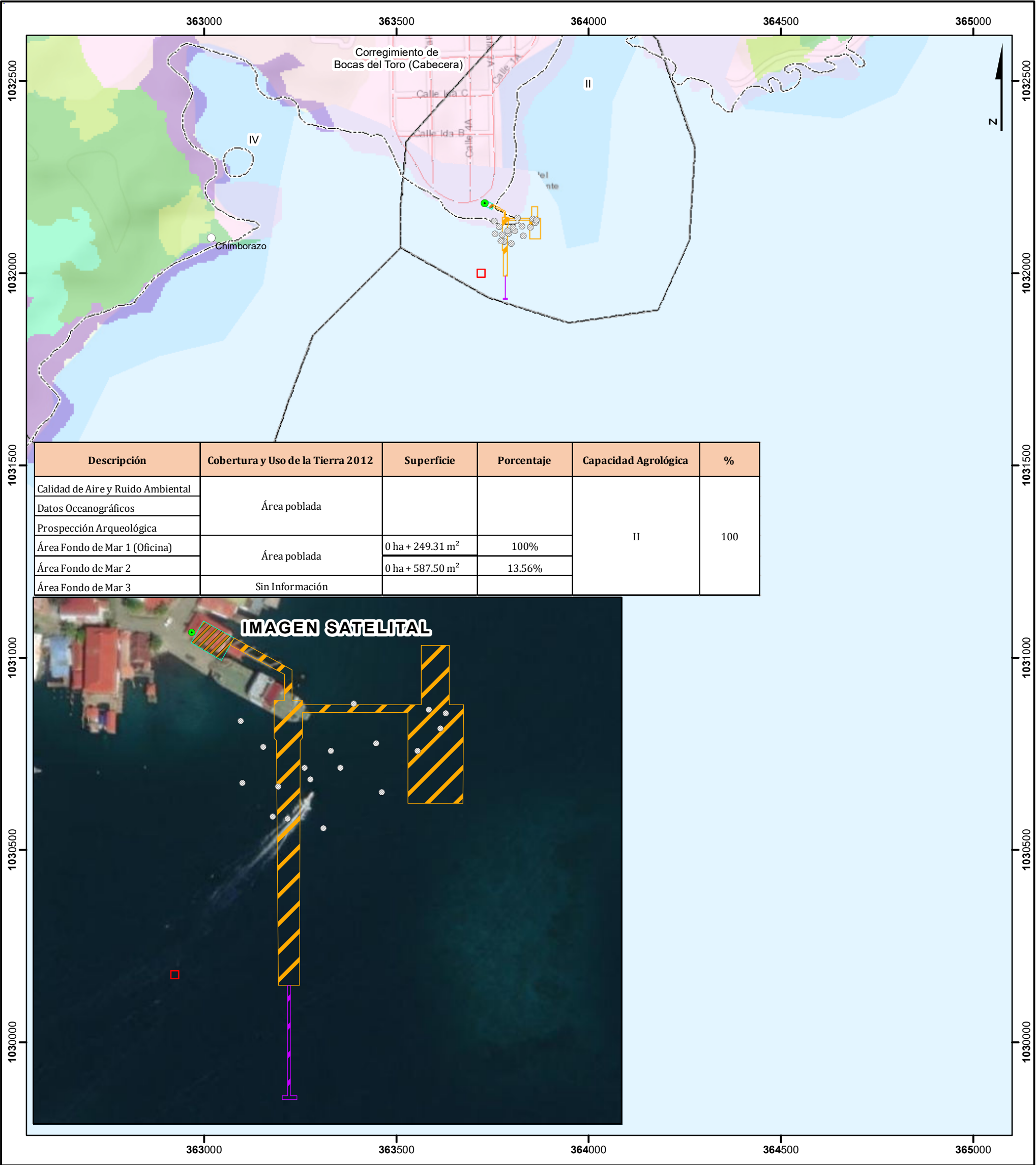

Escala 1:10,000

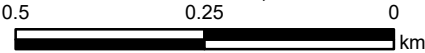

LEYENDA

DEEIA-0056-2601-2024-Puntos

- Calidad de Aire y Ruido Ambiental
- Datos Oceanográficos
- Prospección Arqueológica
- Lugares Poblados
- Drenaje
- Red Vial
- Área Fondo de Mar 1 (Oficina)
- Área Fondo de Mar 2
- Área Fondo de Mar 3
- Límite de Corregimientos
- Límite de Capacidad Agrológica Arable, algunas limitaciones en la selección de las plantas, requiere conservación moderada.

Cobertura Boscosa y Uso del suelo 2012

- Afloramiento rocoso y tierra desnuda
- Bosque de mangle
- Bosque latifoliado mixto secundario
- Rastrojo y vegetación arbustiva
- Vegetación baja inundable
- Área poblada

Nota:
1. El proyecto se ubica fuera de los límites del SINAP.
2. El proyecto se verificó en base a las coordenadas suministradas.

Sistema de Referencia Espacial:
Sistema Geodésico Mundial de 1984
Proyección Universal Transversal de Mercator
Zona 17 Norte

Ministerio de Ambiente
Dirección de Información Ambiental
Departamento de Geomática

Fuente: - Instituto Nacional de Estadística y Censo
- Ministerio de Ambiente
- Imagen ESRI
- Memorando-DEEIA-0056-2601-2024,