

MINISTERIO DE AMBIENTE  
DIRECCION DE INFORMACION AMBIENTAL  
Tel. 500-0855 – Ext. 6811/6048

MEMORANDO – DIAM – 0192 – 2024

PARA: DOMILUIS DOMINGUEZ E.  
Director de Evaluación de Impacto Ambiental

DE:   
ALEX DE GRACIA  
Director de Información Ambiental

ASUNTO: Verificación de coordenadas

FECHA: 02 de febrero de 2024



En atención al memorando DEEIA-0052-2601-2024, seguimiento de DEEIA-0491-1910-2020, donde solicita generar una cartografía con las coordenadas aprobadas en la modificación vs los polígonos a modificar e indicar su respectiva superficie y localización correspondientes al EsIA categoría II, promovido por la sociedad: "SIDNEY TOWN CORPORATION", la cual incluya Cobertura Boscosa, Uso de Suelo, Cuencas Hidrográfica, Áreas Protegidas e Imagen de Satélite, le informamos que con los datos proporcionados se determinó lo siguiente:

Variables	Descripción
Polígono SM3 – se mantiene	Superficie: 6 ha + 5,471.20 m <sup>2</sup>
Polígono SM4 – se mantiene	Superficie: 7 ha + 1,038.84 m <sup>2</sup>
Polígono SM5 – se mantiene	Superficie: 6 ha + 9967.72 m <sup>2</sup>
División Política Administrativa	Provincia: Panamá
	Distrito: Panamá
	Corregimiento: Pacora
Cobertura Boscosa y Uso del Suelo, año 2012	Bosque latifoliado mixto secundario y Pasto
Capacidad Agrológica de los Suelos	Tipo: VII
Sistema Nacional de Áreas Protegidas (SINAP)	Fuera del SINAP

Atentamente,

Adj.: Mapa  
AODG/dm/ym  
CC: Departamento de Geomática

REPÚBLICA DE PANAMÁ GOBIERNO NACIONAL	MINISTERIO DE AMBIENTE
DEPARTAMENTO DE EVALUACIÓN DE ESTUDIO DE IMPACTO AMBIENTAL RECIBIDO	
Por: _____	<i>U. Jiricot</i>
Fecha: _____	2/2/2024
Hora: _____	3:03 p



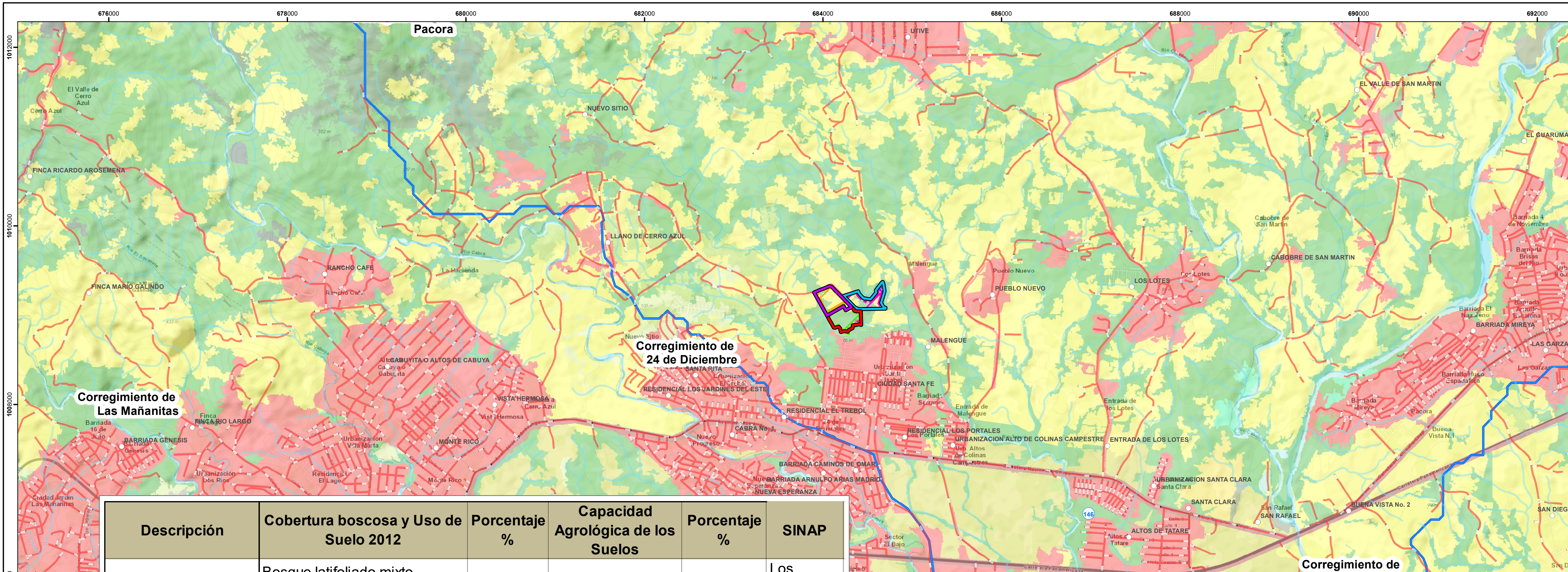

Descripción	Cobertura boscosa y Uso de Suelo 2012	Porcentaje %	Capacidad Agrícola de los Suelos	Porcentaje %	SINAP
Polígono SM3: 6 ha + 5,471.20 m <sup>2</sup>	Bosque latifoliado mixto secundario: 3 ha + 9,070.70 m <sup>2</sup>	59.67	VII	100.00	Los polígonos se ubican fuera de los límites de Áreas Protegidas
	Pasto: 2 ha + 6,400.50 m <sup>2</sup>	40.33			
Polígono SM4: 7 ha + 1,038.84 m <sup>2</sup>	Bosque latifoliado mixto secundario: 6 ha + 7,199.58 m <sup>2</sup>	94.59			
	Pasto: 0 ha + 3,838.74 m <sup>2</sup>	5.41			
Polígono SM5: 6 ha + 9967.72 m <sup>2</sup>	Bosque latifoliado mixto secundario: 2 ha + 3,325.98 m <sup>2</sup>	33.34			
	Pasto: 4 ha + 6,641.31 m <sup>2</sup>	66.66			

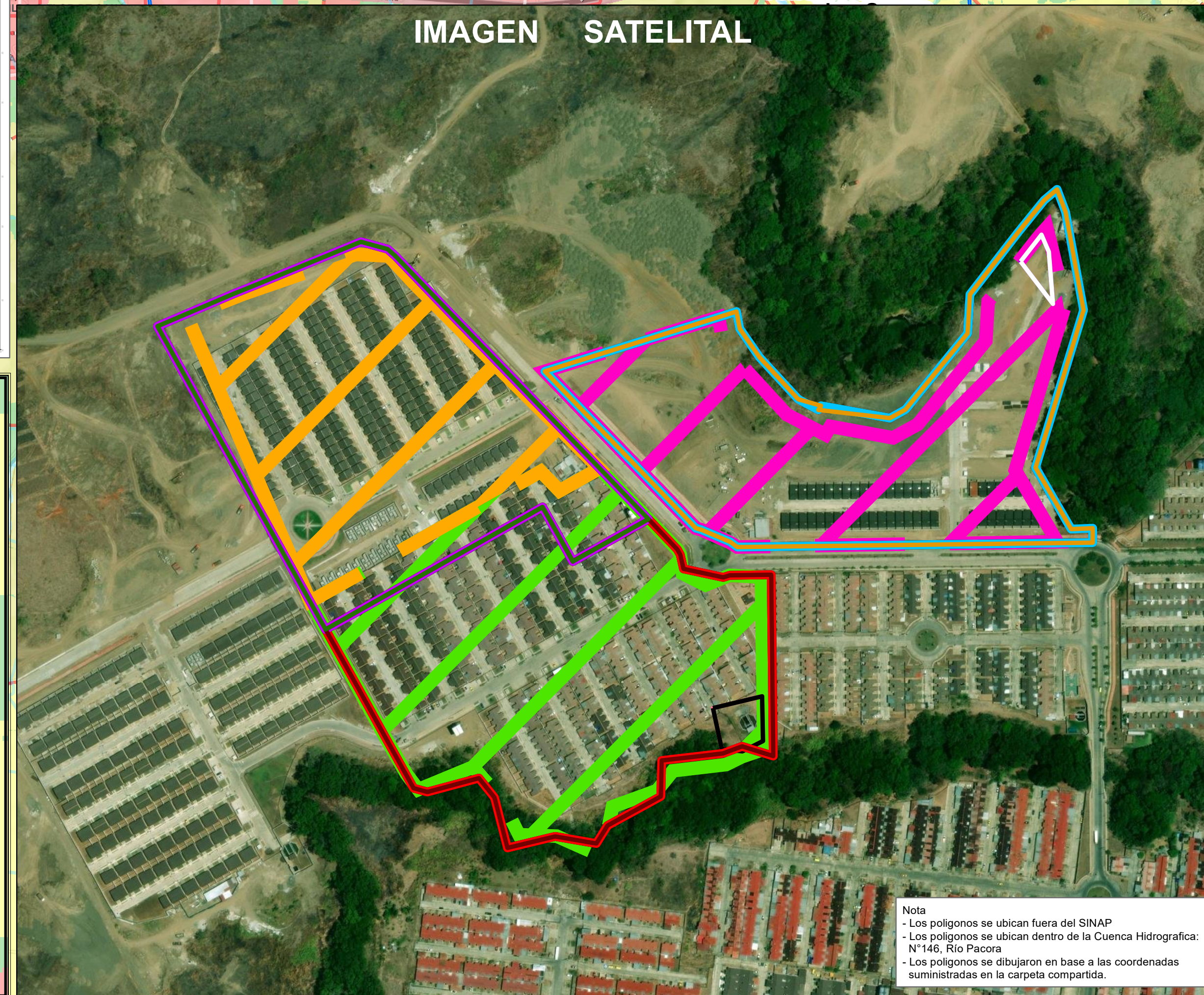
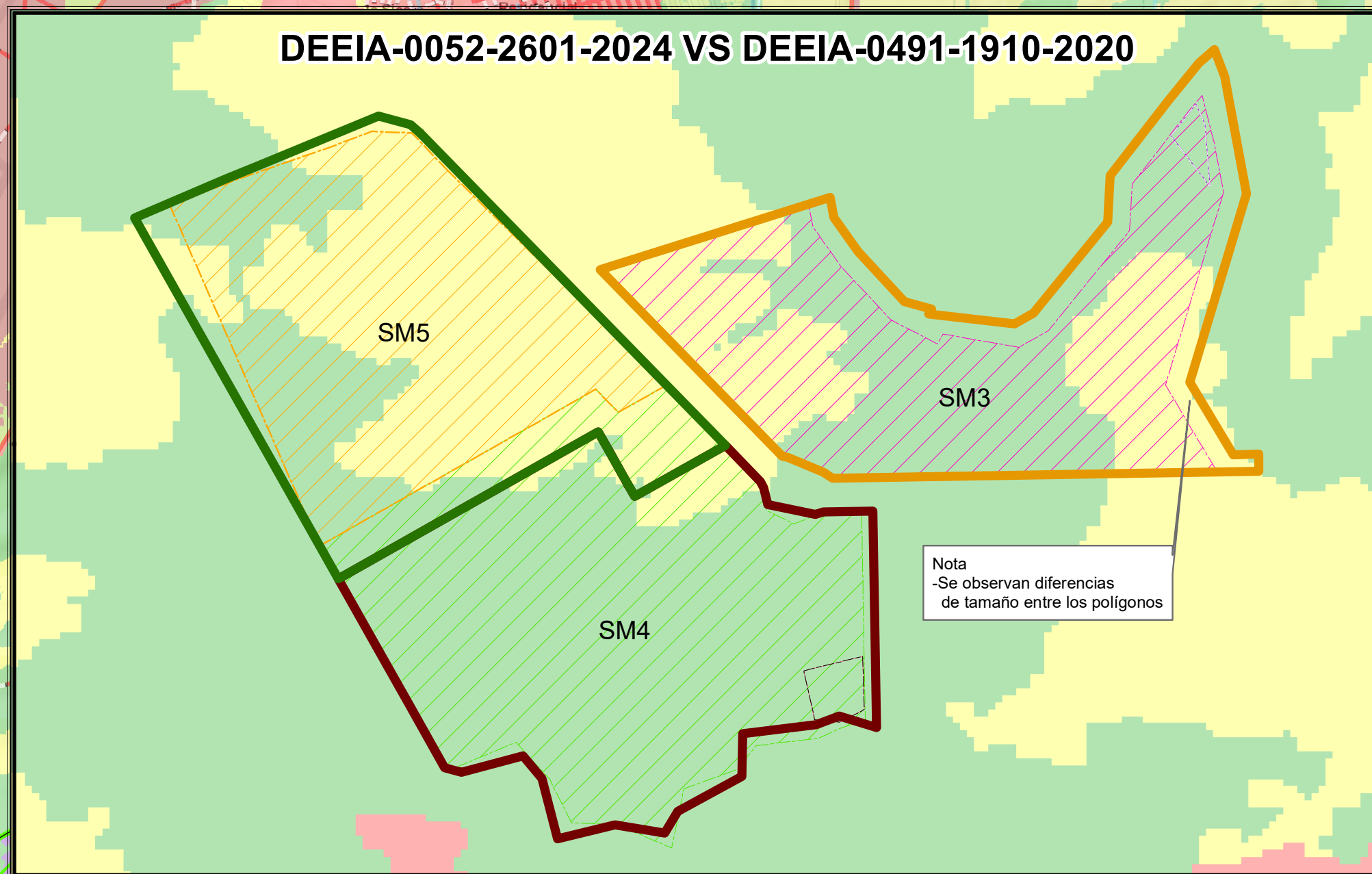

El proyecto se encuentra fuera del SINAP.  
-El proyecto se ubica dentro de la cuenca hidrográfica 146 río Pacora  
-Los polígonos se dibujaron en base a las coordenadas suministradas.  
El punto P146-SM3.P4 de la tabla fue modificado 10092975.17 (de la tabla) a 1009275.17 (dato proyectado)

Nota  
- Los polígonos se ubican fuera del SINAP  
- Los polígonos se ubican dentro de la Cuenca Hidrográfica: N°146, Río Pacora  
- Los polígonos se dibujaron en base a las coordenadas suministradas en la carpeta compartida.

LEYENDA

Simbología

- DEEIA-0052-2601-2024
    - Polígono SM3 Se mantiene
    - Polígono SM4 Se mantiene
    - Polígono SM5 Se mantiene
  - DEEIA-0491-1910-2020
    - Polígonos Aprobados
      - Polígono SM3
      - Polígono SM4
      - Polígono SM5
    - Polígonos a modificar
      - Polígono SM3 (A modificar)
      - Polígono SM4 (A modificar)
      - Polígono SM5 (A modificar)
      - Planta de tratamiento SM3 (A modificar)
      - Planta de tratamiento SM4 (A modificar)
      - Cuenca Hidrográfica 128 Río La Villa
    - Capacidad Agrícola del suelo
      - VII Arable, severas limitaciones en la selección de las plantas, requiere conservación especial o ambas cosas.
  - C-146 Río Pacora
- Lugares Poblados 2010**
- Ríos y Quebradas
  - Red Vial
  - Límite de corregimiento
  - Cuenca Hidrográfica
  - Sistema Nacional de Áreas Protegidas
- Cobertura y Uso de la Tierra 2012**
- Afloramiento rocoso y tierra desnuda
  - Área poblada
  - Arroz
  - Bosque de mangle
  - Bosque latifoliado mixto secundario
  - Bosque plantado de latifoliadas
  - Infraestructura
  - Otro cultivo anual
  - Pasto
  - Playa y arenal natural
  - Rastrojo y vegetación arbustiva
  - Superficie de agua
  - Vegetación baja inundable
  - Vegetación herbácea

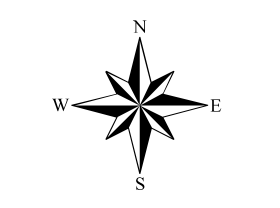

Escala 1:25,000



Sistema de Referencia Espacial:  
Sistema Geodésico Mundial de 1984  
Proyección Universal Transversal de Mercator  
Zona 17 Norte

Ministerio de Ambiente  
Dirección de Información Ambiental  
Departamento de Geomática

- Fuente:
- Ministerio de Ambiente
  - División Político Administrativa, 1:25,000, IGNTG.
  - Mapa Base ESRI
  - Memorando DEEIA-0052-2601-2024
  - Seguimiento de DEEIA-0491-1910-2020

Localización Nacional

