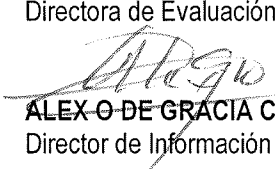

MINISTERIO DE AMBIENTE  
DIRECCION DE INFORMACION AMBIENTAL  
Tel. 500-0855 – Ext. 6811/6048

MEMORANDO – DIAM – 0239 – 2024

PARA: ANALILIA CASTILLERO  
Directora de Evaluación de Impacto Ambiental - encargada

DE:  ALEX O. DE GRACIA C.  
Director de Información Ambiental

ASUNTO: Verificación de coordenadas

FECHA: 08 de Febrero de 2024



En respuesta al memorando DEEIA 0059-2901-2024, en seguimiento al memorando DEEIA-0608-1409-2023 se solicita generar una Cartografía con nuevas coordenadas que permita determinar la ubicación correspondiente al Estudio de Impacto Ambiental categoría II, titulado "Brisas del Golf Arraiján Tercera Etapa B", cuyo promotor es INMOBILIARIA CIELO AZUL, S.A, le informamos que con los datos proporcionados se determinó lo siguiente:

Variables	Descripción
Punto	Cocobolo, Inicio Qda SN, Sondeos BGA 3B.
Polígono	Qbda SN1 superficie 1 ha + 1386.99 m <sup>2</sup> Quebrada seca m <sup>2</sup> 0 ha + 0636.65 m <sup>2</sup> Qda SN3 superficie 0 ha + 1935.14 m <sup>2</sup> , Qda SN2 superficie 0 ha + 4421.24 m <sup>2</sup> Río Cope superficie 0 ha + 2174.19 m <sup>2</sup>
Cobertura Boscosa y Uso del Suelo, año 2012	Bosque latifoliado mixto secundario Bosque latifoliado mixto maduro Pasto Rastrojo y vegetación arbustiva
División Política Administrativa	Provincia: Panamá Oeste Distrito: Arraiján Corregimiento: Juan Demóstenes Arosemena
Capacidad Agrológica de los Suelos	VI
Sistema Nacional de Áreas Protegidas (SINAP)	Se encuentra fuera del Sinap.

Atentamente,

Adj.: Mapa

AODGC/jm/ym

CC: Departamento de Geomática

PROVINCIA DE PANAMÁ OESTE, DISTRITO DE ARRAJÁN,  
CORREGIMIENTO DE JUAN DEMÓSTENES AROSEMENA,  
PROYECTO CATEGORÍA II, "BRISAS DEL GOLF ARRAJÁN TERCERA ETAPA B"

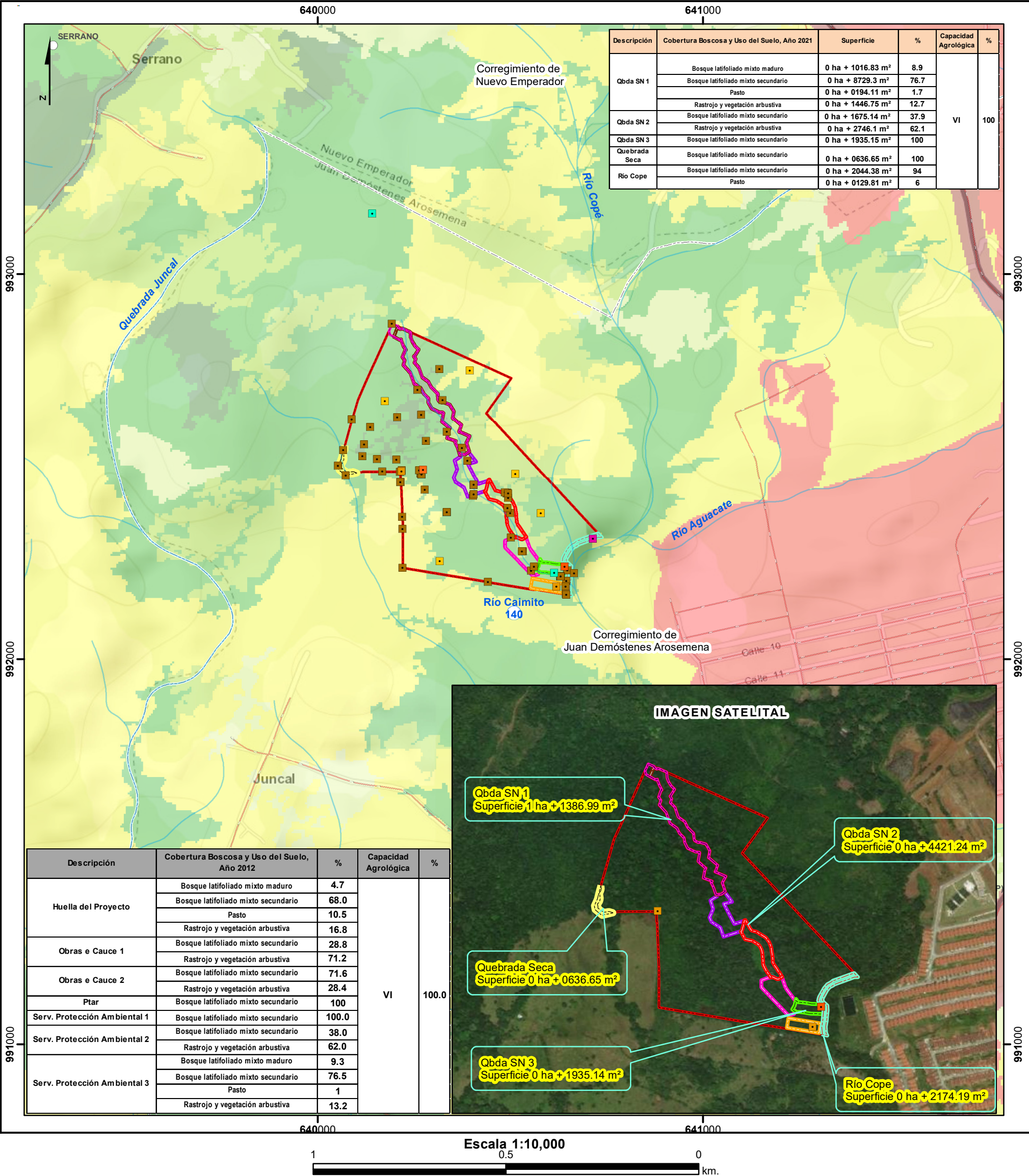

Localización Nacional

Costa Rica

Mar Caribe

Océano Pacífico

Colombia

DEEIA-0059-2901-2024

Qbda SN 1

Qbda SN 2

Qbda SN 3

Quebrada Seca

Río Cope

Límite de corregimiento

Cuenca Hidrográfica

DEEIA-0608-1409-2023

Huella del Proyecto

Obras e Cauce 1

Obras e Cauce 2

Ptar

Serv. Protección Ambiental 1

Serv. Protección Ambiental 2

Serv. Protección Ambiental 3

Cobertura Boscosa y Uso del Suelo 2012

Clases

Bosque latifoliado mixto secundario

Pasto

Rastrojo y vegetación arbustiva

Superficie de agua

Área poblada

Nota:

1. El proyecto se ubica fuera de los límites del SINAP.

2. Los polígonos se encuentran en la cuenca 140 Río Caimito.

3. Los datos se verificaron en base a las coordenadas suministradas.

Capacidad Agrológica

VI

No arable, con limitaciones severas, apta para pastos, bosques, tierras de reservas.

Sistema de Referencia Espacial:

Sistema Geodésico Mundial de 1984

Proyección Universal Transversal de Mercator

Zona 17 Norte

Ministerio de Ambiente

Dirección de Información Ambiental

Departamento de Geomática

Fuentes:

- Instituto Nacional de Estadística y Censo

- Ministerio de Ambiente

- Imagen ESRI

- Memorando-DEEIA-0608-1409-2023

- DEEIA-0059-2901-2024