

MINISTERIO DE AMBIENTE
DIRECCION DE INFORMACION AMBIENTAL
Tel. 500-0855 – Ext. 6811/6048

| | | |
|---|---|---------------------------|
|  REPÚBLICA DE PANAMÁ GOBIERNO NACIONAL | | MINISTERIO DE AMBIENTE |
| DEPARTAMENTO DE EVALUACIÓN DE ESTUDIO DE IMPACTO AMBIENTAL | | |
| RECIBIDO | | |
| Por: |  | |
| Fecha: | 14 / 2 / 2024 | |
| Hora: | 12:31 pm | |

MEMORANDO – DIAM – 0260 – 2024

PARA: DOMILUIS DOMINGUEZ E.
Director de Evaluación de Impacto Ambiental

DE: ALEX O DE GRACIA C.
Director de Información Ambiental

ASUNTO: Verificación de coordenadas

FECHA: 15 de febrero de 2024



En atención al memorando DEEIA-0079-0602-2024, donde solicita generar una cartografía que nos permita determinar la ubicación del proyecto, y superficies de las coordenadas correspondientes, correspondiente al Estudio de Impacto Ambiental, categoría II, denominado " EXTRACCION DE MINERALES NO METALICOS CHURUBÉ", le informamos que con los datos proporcionados se determinó lo siguiente:

| Variables | Descripción |
|--|--|
| Punto | Inventario Forestal, Prospección Arqueológica, Calidad de Aire y Ruido Ambiental, Calidad de Agua-Río Churubé, Vibraciones |
| Área de extracción | 16 ha + 1,822.80 m ² |
| Concesión | 134 ha + 5,524.15 m ² |
| Oficina | 1 ha + 3,408.64 m ² |
| Planta de asfalto | 1 ha + 9,209 m ² |
| Planta de concreto | 1 ha + 7,526 m ² |
| Planta Trituradora | 3 ha + 3,631.5 m ² |
| Poligono del Proyecto | 34 ha + 4,473.37 m ² |
| División Política Administrativa | Provincia: Coclé |
| | Distritos: Natá |
| | Corregimientos: Natá (Cabecera) |
| Cobertura Boscosa y Uso de la Tierra, año 2012 | Bosque latifoliado mixto secundario, Caña de azúcar, Otro cultivo anual, Pasto. Rastrojo y vegetación arbustiva. |
| Capacidad Agrológica de los Suelos | Tipo: II, VII. |
| Sistema Nacional de Áreas Protegidas (SINAP) | Fuera del SINAP. |

Atentamente,
Adj.: Mapa
AODGC/mb/ym
CC: Departamento de Geomática

PROVINCIA DE COCLÉ, DISTRITO DE NATÁ,
CORREGIMIENTO DE NATÁ (CABECERA)
CAT.II, "EXTRACCION DE MINERALES NO METALICOS CHURUBÉ".

MINISTERIO DE AMBIENTE

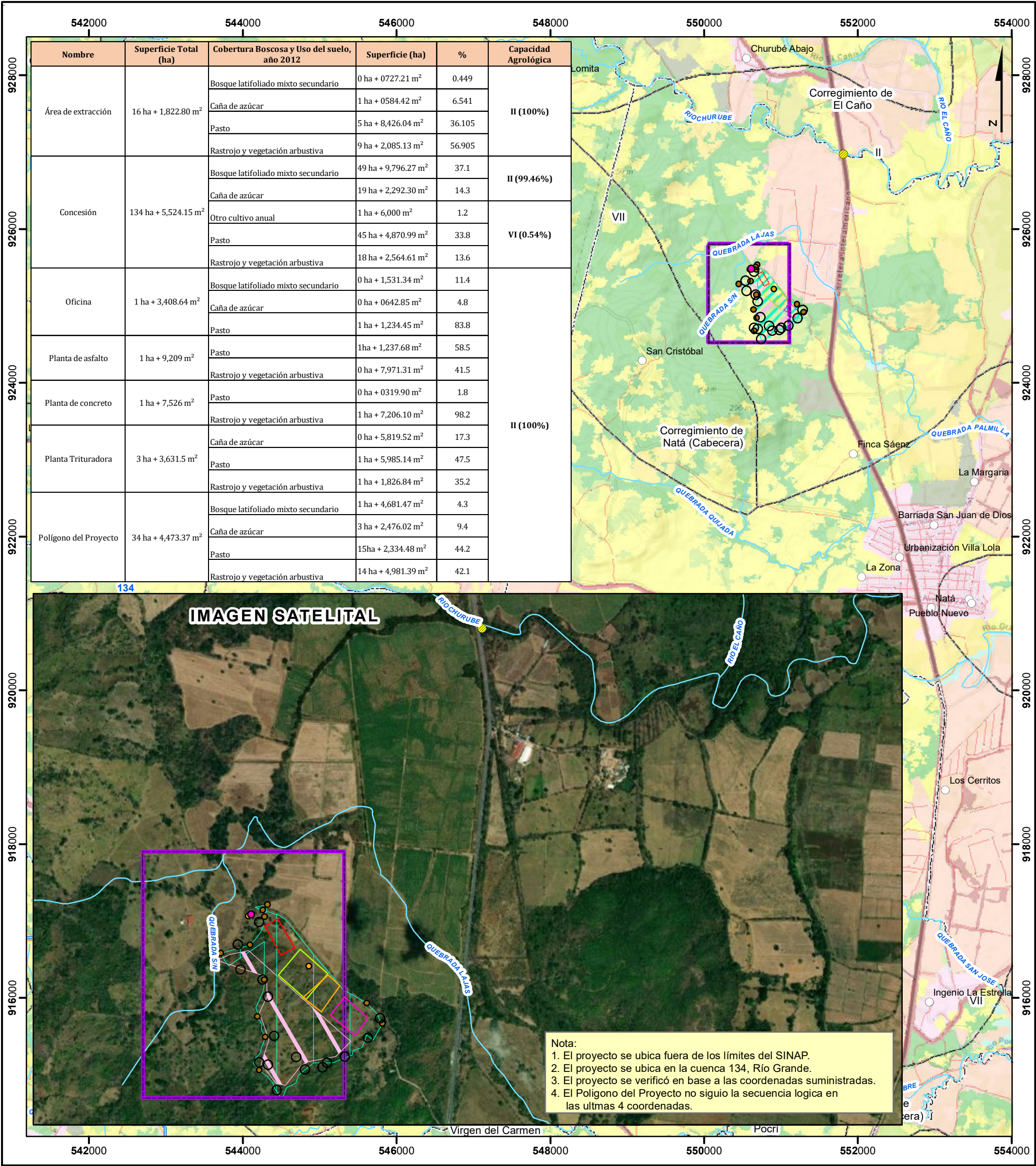

Escala 1:50,000

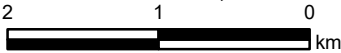

LEYENDA

DEEIA-0079-0602-2024

- Calidad de Agua-Río Churubé
- Calidad de Aire y Ruido Ambiental
- Inventario Forestal
- Prospección Arqueológica
- Vibraciones

Polígonos

- Concesión
- Oficina
- Planta Trituradora
- Planta de asfalto
- Planta de concreto
- Polígono del Proyecto
- Área de extracción

Lugares Poblados

- Drenaje
- Red Vial
- Cuenca Hidrográfica
- Límite de Corregimientos

Límite de Capacidad Agrológica

- Arable, algunas limitaciones en la selección de las plantas, requiere conservación moderada
- No arable, con limitaciones muy severas, apta para pastos, bosques, tierras de reserva.

Cobertura Boscosa y Uso del suelo 2012

- Arroz
- Bosque de mangle
- Bosque latifoliado mixto secundario
- Bosque plantado de latifoliadas
- Caña de azúcar

Infraestructura

- Otro cultivo anual
- Pasto
- Rastrojo y vegetación arbustiva
- Superficie de agua
- Área poblada

Sistema de Referencia Espacial:
Sistema Geodésico Mundial de 1984
Proyección Universal Transversal de Mercator
Zona 17 Norte

Ministerio de Ambiente
Dirección de Información Ambiental
Departamento de Geomática

Fuente: - Instituto Nacional de Estadística y Censo
- Ministerio de Ambiente
- Imagen ESRI
- Memorando-DEEIA-0079-0602-2024