

MINISTERIO DE AMBIENTE
DIRECCION DE INFORMACION AMBIENTAL
Tel. 500-0855 – Ext. 6715/6047

MEMORANDO – DIAM – 0234 – 2024

PARA: **ANALILIA CASTILLERO**
Directora de Evaluación de Impacto Ambiental - encargada

DE: **ALEX DE GRACIA**
Director de Información Ambiental

ASUNTO: Verificación de coordenadas

FECHA: 08 de febrero de 2024

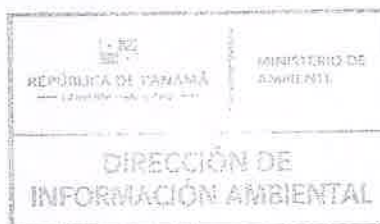

En atención al memorando DEEIA-0072-0202-2024, donde solicita anexar a la cartografía generada mediante MEMORANDO-DIAM-1004-2023 la ubicación y superficie polígono del proyecto y sus componentes, a la respuesta de la primera información aclaratoria del EslA categoría II, denominado: "PROYECTO REMODELACIÓN DE GALERA PARA INCINERAR NARCÓTICOS", la cual incluya Cobertura Boscosa, Uso de Suelo, Cuencas Hidrográfica, Áreas Protegidas e Imagen de Satélite, le informamos que con los datos proporcionados se determinó lo siguiente:

Variables	Descripción
Datos puntuales	Campo de filtración
	Chimenea
	Inventario
	Pozo
	Prospección arqueológica
Polígono del proyecto	Superficie: 0 ha + 6,385.95 m²
División Política Administrativa	Provincia: Panamá Oeste
	Distrito: Arraiján
	Corregimiento: Arraiján (Cabecera)
Cobertura Boscosa y Uso del Suelo, año 2012	Bosque latifoliado maduro
Capacidad Agrológica de los Suelos	Tipo: VII
Sistema Nacional de Áreas Protegidas (SINAP)	Dentro del SINAP (Área silvestre protegida)

Atentamente,

Adj.: Mapa
AODG/dm/ym
CC: Departamento de Geomática

<p>REPÚBLICA DE PANAMÁ — GOBIERNO NACIONAL —</p>	<p>MINISTERIO DE AMBIENTE</p>
<p>DEPARTAMENTO DE EVALUACIÓN DE ESTUDIO DE IMPACTO AMBIENTAL</p>	
<p>RECIBIDO</p>	
Por:	<i>[Signature]</i>
Fecha:	9/12/2024
Hora:	11:31 am

PROVINCIA DE PANAMÁ OESTE, DISTRITO DE ARRAIJÁN, CORREGIMIENTO DE ARRAIJÁN (CABECERA)
MEMORANDO DEEIA-0072-0202-2024, SEGUIMIENTO DE DEEIA-0388-2905-2023 "PROYECTO REMODELACIÓN DE GALERA PARA INCINERAR NARCÓTICOS"

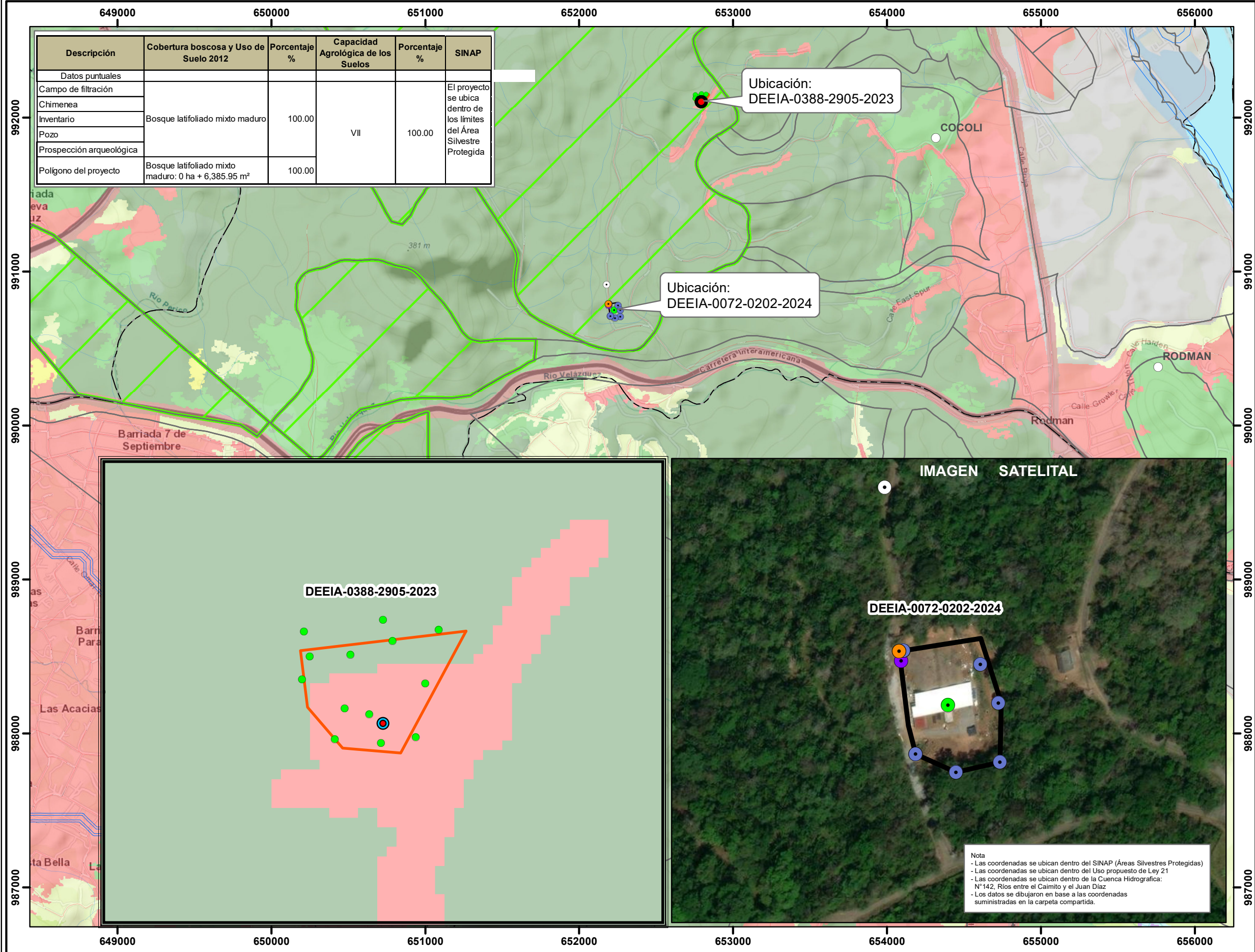

Descripción	Cobertura boscosa y Uso de Suelo 2012	Porcentaje %	Capacidad Agrológica de los Suelos	Porcentaje %	SINAP
Datos puntuales					
Campo de filtración	Bosque latifoliado mixto maduro	100.00	VII	100.00	El proyecto se ubica dentro de los límites del Área Silvestre Protegida
Chimenea					
Inventario					
Pozo					
Prospección arqueológica					
Polígono del proyecto	Bosque latifoliado mixto maduro: 0 ha + 6,385.95 m²	100.00			

DEEIA-0072-0202-2024

- Campo de filtración
- Chimenea
- Inventario
- Pozo
- Prospección arqueológica

Polígono del proyecto

DEEIA-0388-2905-2023

- Calidad de aire
- Prospección arqueológica
- Ruido Ambiental
- Sitios de muestreos

Polígono del proyecto

Simbología

- Lugares Poblados 2010
- Ríos y Quebradas
- Red Vial
- Límite de corregimiento
- Cuenca Hidrográfica

Cobertura y Uso de la Suelo 2012

- Afloramiento rocoso y tierra desnuda
- Bosque de mangle
- Bosque latifoliado mixto maduro
- Bosque latifoliado mixto secundario
- Infraestructura
- Pasto
- Rastrojo y vegetación arbustiva
- Superficie de agua
- Vegetación herbácea
- Área poblada

Capacidad Agrológica del suelo

- VII Arable, severas limitaciones en la selección de las plantas, requiere conservación especial o ambas cosas.
- C-142 Ríos entre el Caimito y el Juan Díaz

LEYENDA

Escala 1:25,000

Sistema de Referencia Espacial:
Sistema Geodésico Mundial de 1984
Proyección Universal Transversal de Mercator
Zona 17 Norte

Ministerio de Ambiente
Dirección de Información Ambiental
Departamento de Geomática

Fuente:
- Ministerio de Ambiente
- División Político Administrativa, 1:25,000, IGNTG.
- Mapa Base ESRI
- Memorando DEEIA-0072-0202-2024
- Seguimiento DEEIA-0388-2905-2023



Nota

- Las coordenadas se ubican dentro del SINAP (Áreas Silvestres Protegidas)
- Las coordenadas se ubican dentro del Uso propuesto de Ley 21
- Las coordenadas se ubican dentro de la Cuenca Hidrográfica: N°142, Ríos entre el Caimito y el Juan Díaz
- Los datos se dibujaron en base a las coordenadas suministradas en la carpeta compartida.