

MINISTERIO DE AMBIENTE
DIRECCION DE INFORMACION AMBIENTAL
Tel. 500-0855 – Ext. 6715/6047

MEMORANDO – DIAM – 1988 – 2023

PARA: DOMILUIS DOMÍNGUEZ E.
Director de Evaluación de Impacto Ambiental

DE: ALEX O DE GRACIA C.
Director de Información Ambiental

ASUNTO: Verificación de coordenadas

FECHA: 30 de Noviembre de 2023



En atención al memorando DEEIA-0687-2310-2023, en seguimiento DEEIA-0584-0509-2023 se solicita generar una Cartografía con las coordenadas faltantes que permita determinar la ubicación del proyecto, correspondiente al Estudio de Impacto Ambiental categoría II, titulado "Puertas de Galicia Etapa 3", cuyo promotor es Sociedad Urbanizadora del Caribe, S.A., le informamos que con los datos proporcionados se determinó lo siguiente.

Variables	Descripción
Polígono	Polígono del Proyecto superficie 38 ha + 1,363.34 m ² Paso temporal quebrada pueblo nuevo superficie 0 ha +20.60 m ² Paso temporal quebrada caña brava superficie 0 ha + 20.6 m ² , Planta de tratamiento superficie 0 ha + 1160.38 m ²
Cobertura Boscosa y Uso del Suelo, año 2012	Área poblada Bosque latifoliado mixto secundario, Pasto , Superficie de agua
División Política Administrativa	Provincia: Panamá Distrito de Panamá Corregimiento: Pacora
Capacidad Agrológica de los Suelos	Tipo: III, VI
Sistema Nacional de Áreas Protegidas (SINAP)	Se encuentra fuera del Sinap

Atentamente,

Adj.: Mapa
AODGC/jm/ym
CC: Departamento de Geomática

REPÚBLICA DE PANAMÁ
GOBIERNO NACIONAL

MINISTERIO DE
AMBIENTE

DEPARTAMENTO DE
EVALUACIÓN DE ESTUDIO
DE IMPACTO AMBIENTAL

RECIBIDO

Por: U. Idieta

Fecha: 4/12/2023

Hora: 8:57 a



REPÚBLICA DE PANAMÁ
GOBIERNO NACIONAL

MINISTERIO DE AMBIENTE

PROVINCIA DE PANAMÁ, DISTRITO DE PANAMÁ,
CORREGIMIENTO DE PACORA, UBICACION DEL PROYECTO CATEGORÍA II
" PUERTAS DE GALICIA ETAPA 3"

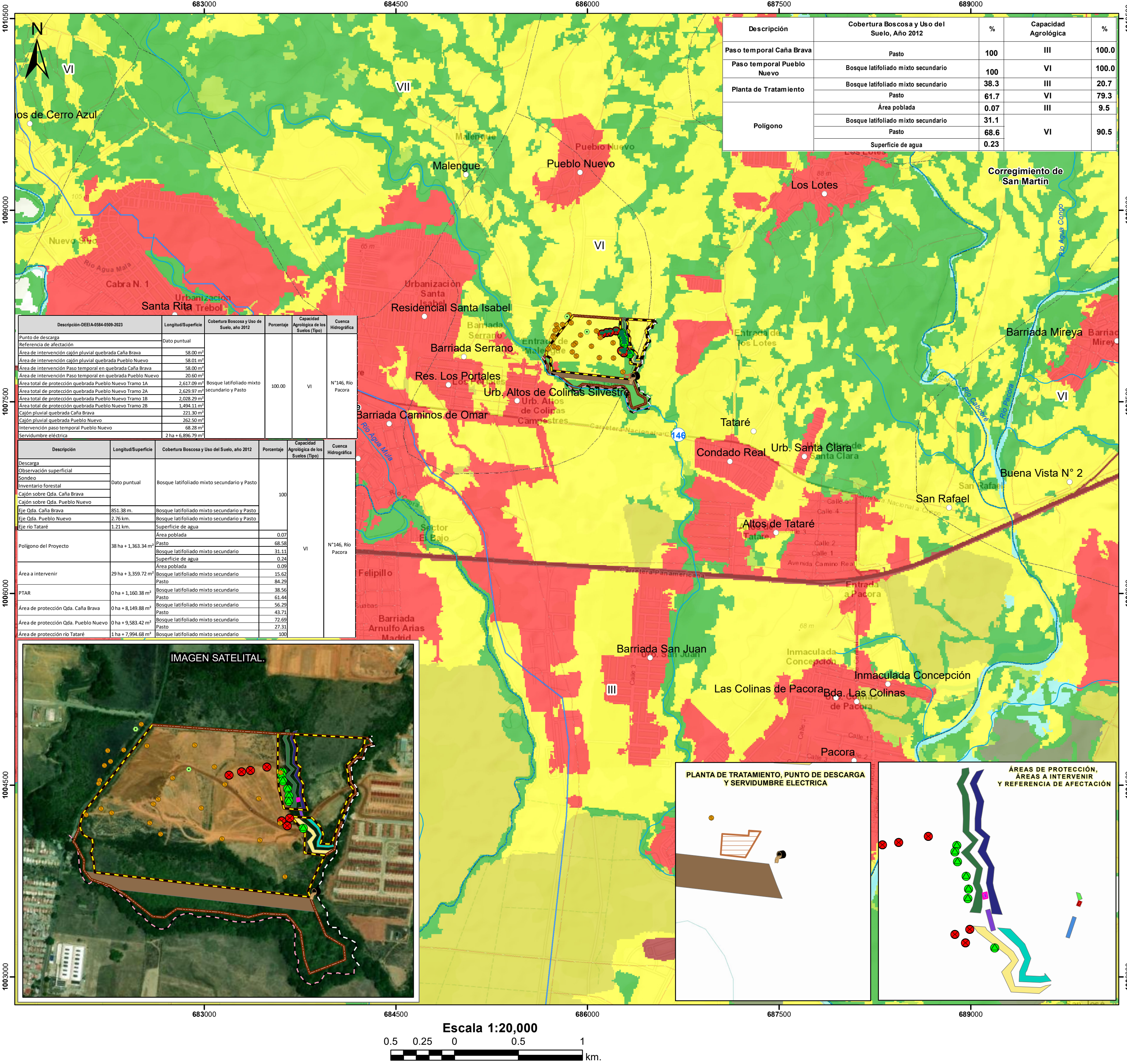

LEYENDA

○ Lugares Poblados
● Inventario Forestal

DEEIA-0314-0505-2023

● Descarga
● OBSERVACION SUPERFICIAL
● SONDEO

AFECTACIÓN

● No se tala
● Se tala
● Drenaje
● Red Vial

DEEIA_0314_0505_2023_EJE_Q_C_BRAVA
DEEIA_0314_0505_2023_EJE_Q_P_NUEVO
DEEIA_0314_0505_2023_EJE_Q_R_TATARE
DEEIA_0548_0509_2023_PLANTA_TRATAMIENTO

DEEIA-0584-0509-2023 (Polígonos)

● Cajón quebrada Caña Brava
● Cajón quebrada Pueblo Nuevo
● Intervención paso temporal Pueblo Nuevo
● Paso temporal quebrada Caña Brava
● Paso temporal quebrada Pueblo Nuevo
● Servidumbre eléctrica
● Área a intervenir cajón quebrada Caña Brava
● Área a intervenir del cajón quebrada Pueblo Nuevo
● Área de protección quebrada Pueblo Nuevo Tramo 1A
● Área de protección quebrada Pueblo Nuevo Tramo 1B
● Área de protección quebrada Pueblo Nuevo Tramo 2A
● Área de protección quebrada Pueblo Nuevo Tramo 2B

POLÍGONOS

● Límite de Corregimientos
● Límite de Capacidad Agrológica

Cobertura Boscosa y Uso Suelo 2021

● Arroz
● Bosque de mangle
● Bosque latifoliado mixto secundario
● Bosque plantado de latifoliadas
● Infraestructura
● Otro cultivo permanente
● Palma aceitera
● Pasto
● Rastrojo y vegetación arbustiva
● Superficie de agua
● Área poblada

Sistema de Referencia Espacial:
Sistema Geodésico Mundial de 1984
Proyección Universal Transversal de Mercator
Zona 17 P - Norte

Ministerio de Ambiente
Dirección de Información Ambiental
Departamento de Geomática

Fuentes:
- Instituto Nacional de Estadística y Censo
- Ministerio de Ambiente
- Imagen ESRI
- Memorando DEEIA-0314-0505-2023
DEEIA-0584-0509-2023
DEEIA-0687-2310-2023