

MINISTERIO DE AMBIENTE
DIRECCION DE INFORMACION AMBIENTAL
Tel. 500-0855 – Ext. 6811/6048

MEMORANDO – DIAM – 0310 – 2024

PARA: DOMILUIS DOMÍNGUEZ E.
Director de Evaluación de Impacto Ambiental

DE: ALEX O DE GRACIA C.
Director de Información Ambiental

ASUNTO: Verificación de coordenadas

FECHA: 23 de Febrero de 2024



En respuesta al memorando DEEIA 0080-0602-2024, se solicita generar una Cartografía que permita determinar la ubicación correspondiente al Estudio de Impacto Ambiental categoría II, titulado "AGENCIA DE COMERCIALIZACIÓN", cuyo promotor es ACETIOXÍGENO, S.A. le informamos que con los datos proporcionados se determinó lo siguiente.

| Variables | Descripción |
|--|---|
| Punto | Arqueológico, Calidad de Aire |
| Polígono | Calidad de agua, Ruido Ambiental, Vibraciones Ambientales, Olores Molestos |
| Cobertura Boscosa y Uso del Suelo, año 2012 | Polígono del Proyecto superficie 0 ha + 1,015.49 m ² |
| División Política Administrativa | Área Poblada |
| Capacidad Agrológica de los Suelos | Provincia: Panamá Oeste Distrito de la Chorrera Corregimiento: Barrio Colón |
| Sistema Nacional de Áreas Protegidas (SINAP) | Tipo: IV |
| | Se encuentra fuera del Sinap |

Atentamente,

Adj.: Mapa

AODGC/jm/ym

CC: Departamento de Geomática



636000

636500

984000

983500

983000

984000

983500

983000

| Descripción | Cobertura Boscosa y Uso del Suelo, Año 2012 | Superficie | % | Capacidad Agrológica | % |
|-----------------------|---|--------------------|-----|----------------------|-----|
| Polígono del Proyecto | Área poblada | 0 ha + 1,015.49 m² | 100 | IV | 100 |



IMAGEN SATELITAL

Polígono del Proyecto
Superficie
0 ha + 1,015.49 m²

Escala 1:5,000

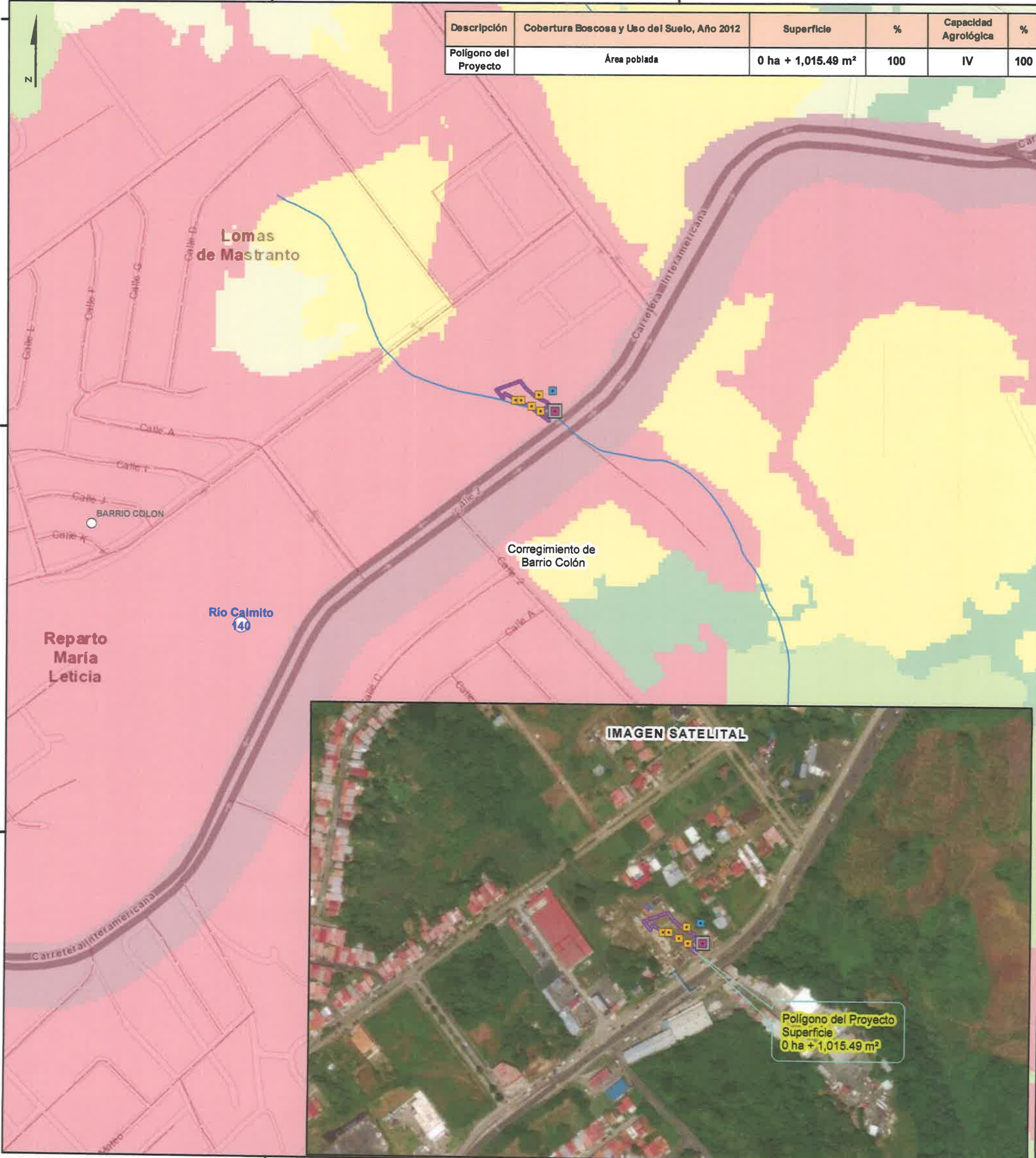
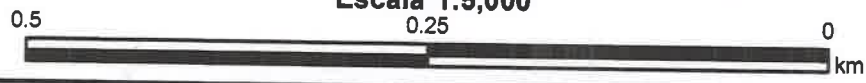

LEYENDA



- Lugares Poblados
- Arqueológico
- Calidad de Aire
- Calidad de agua
- Ruido Ambiental
- Vibraciones Ambientales
- Olores Molestos
- Ríos y quebradas
- Red Vial
- Polígono del Proyecto
- Límite de corregimiento
- Cuenca Hidrográfica

- Cobertura Boscosa y Uso del Suelo 2012**
- Clases**
- Afloramiento rocoso y tierra desnuda
 - Bosque de orej
 - Bosque de rafia
 - Bosque latifoliado mixto secundario
 - Pasto
 - Rastrojo y vegetación arbustiva
 - Superficie de agua
 - Área poblada

- Capacidad Agrológica**
- IV** Arable, muy severas limitaciones en la selección de plantas, requiere un manejo muy cuidadoso o ambas cosas.

Sistema de Referencia Espacial:
Sistema Geodésico Mundial de 1984
Proyección Universal Transversal de Mercator
Zona 17 Norte

Ministerio de Ambiente
Dirección de Información Ambiental
Departamento de Geomática

Nota:
1. El proyecto se ubica fuera de los límites del SINAP.
2. El polígono se encuentran en la cuenca 140 Río Calmito.
4. Los datos se verificaron en base a las coordenadas suministradas.

Fuentes:
- Instituto Nacional de Estadística y Censo
- Ministerio de Ambiente
- Imagen ESRI
- Memorando-DEEIA-0080-0602-2024