



# LABORATORIO DE MEDICIONES AMBIENTALES

## INFORME DE INSPECCIÓN DE RUIDO AMBIENTAL

PROYECTO: "RESIDENCIAL ALTOS DE  
ATALAYA"

FECHA: 12 DE ABRIL DE 2023

TIPO DE PROYECTO: CONSTRUCCIÓN

CLASIFICACIÓN: MONITOREO DE RUIDO AMBIENTAL

IDENTIFICACIÓN DEL INFORME: 23-16-150-FV-02-LMA-V0



-----  
APROBADO POR:  
ING. INDUSTRIAL ALIS SAMANIEGO

## CONTENIDO

1. INFORMACIÓN GENERAL.....	3
2. MÉTODO .....	3
3. NORMA APLICABLE .....	4
4. EQUIPO DE MEDICIÓN .....	5
5. DATOS DE LA MEDICIÓN .....	6
6. CÁLCULO DE INCERTIDUMBRE .....	7
7. RESULTADOS DE LA INSPECCIÓN .....	8
8. INTERPRETACIÓN .....	8
9. DATOS DEL INSPECTOR.....	9
10. ANEXOS .....	9

## 1. INFORMACIÓN GENERAL

1.1 Tipo de Servicio: Monitoreo de Ruido Ambiental

1.2 Identificación de la Aprobación del Servicio: 23-150-FV-02-LMA-V0

1.3 Datos de la Empresa Contratante

Nombre del Proyecto	RESIDENCIAL ALTOS DE ATALAYA
Fecha de la inspección	12 DE ABRIL DE 2023
Promotor del proyecto	HORIZONTES DE PARIS, S.A.
Contacto en Proyecto	ING. FRANKLIN VEGA
Localización del proyecto	SAN ANTONIO, ATALAYA, VERAGUAS
Coordenadas	PUNTO 1 – 892767 N, 511985 E

1.4 Descripción del trabajo de Inspección

El monitoreo de ruido ambiental se efectuó el día 12 de abril de 2023, en horario diurno, a partir de las 1:30 p.m., en San Antonio, Atalaya, provincia de Veraguas.

Con este informe se presenta la situación acústica en zonas puntuales de los poblados antes mencionado para la valoración del ruido ambiental, considerando los siguientes descriptores:

$L_{eq}$  → Nivel sonoro equivalente para evaluación de cumplimiento legal (calculado por el instrumento en escala lineal y ajustada a escala A).

$L_{90}$  → Nivel sonoro en el percentil 90 para evaluación de ruido ambiental de fondo (calculado por el instrumento).

## 2. MÉTODO

El procedimiento de inspección utilizado P-16-LMA, está basado en la norma UNE-ISO 1996-2:2009 "Descripción, medición y evaluación del ruido ambiental, parte 2: Determinación de los niveles de ruido.



### 3. NORMA APLICABLE

Para las mediciones de ruido ambiental la metodología empleada se basa en:

3.1 Decreto ejecutivo N°1 del 15 de enero de 2004 del Ministerio de Salud, por el cual se determina los niveles de ruido, para las áreas residenciales e industriales.

3.2 Decreto Ejecutivo N°306 del 4 de septiembre de 2002 de Ministerio de Salud, por el cual adopta el reglamento para el control de los ruidos en espacios públicos, áreas residenciales o de habitación, así como en ambientes laborales.

Los límites máximos para determinar el ruido ambiental son los siguientes:

- Según el Decreto Ejecutivo N° 1 del 15 de enero de 2004.

Diurno: 60 dBA (de 6:00 a.m hasta 9:59 p.m).

- Según el Decreto Ejecutivo N° 306 de 2002.

Artículo 9: Cuando el ruido de Fondo o ambiental en las fábricas, industriales, talleres, almacenes o cualquier otro establecimiento o actividad permanente que genere ruido, supere los niveles sonoros mínimos de este reglamento se evaluara así:

- ❖ *Para áreas residenciales o vecinas a estas, no se podrá elevar el ruido de fondo o ambiental de la zona.*
- ❖ *Para áreas industriales y comerciales, sin perjuicio de residencias se permitirá solo un aumento de 3dB en la escala A sobre ruido ambiental.*
- ❖ *Para áreas públicas, sin perjuicio de residencias, se permitirá un incremento de 5dB, en la escala A, sobre el ruido de fondo ambiental.*

#### 4. EQUIPO DE MEDICIÓN

<b>Instrumento utilizado</b>	Sonómetro / EQ-16-02
<b>Modelo del Sonómetro</b>	Casella Cel-62X
<b>Modelo del calibrador</b>	CEL-120 Acoustic Calibrator
<b>Serie del sonómetro</b>	4806771
<b>Serie del calibrador acústico</b>	5039133
<b>Fecha de calibración</b>	11 de mayo 2022
<b>Norma de fabricación</b>	IEC 60651-1979 IEC 60804-2000 IEC 61672-2002 Especificación ANSI S1.4 – 1983 (R2006) ANSI S1.43 – 1997 (R2007) Tipo 1 para sonómetros IEC 61260 ANSI S1.11-2004
<b>Se ajusto antes y después de la medición</b>	114 dB
<b>Soporte</b>	Trípode



## 5. DATOS DE LA MEDICIÓN

### PUNTO 1. DE MEDICIÓN DENTRO DEL PROYECTO

DATOS DE LA MEDICIÓN					
HORA DE INICIO	1:30 PM		HORA FINAL	2:30 PM	
INSTRUMENTO UTILIZADO	SONÓMETRO CASELLA CEL 62-X EQ-16-02				
DATOS DEL CALIBRADOR	114 dB $\pm$ 0.5 dB		CUMPLE	<input checked="" type="checkbox"/> SÍ	NO CUMPLE <input type="checkbox"/>
CONDICIONES CLIMÁTICAS			COORDENADAS UTM		
HUMEDAD	37.0%RH				
VELOCIDAD DEL VIENTO	3.50 KM/H		NORTE	892767	
TEMPERATURA	36.0°C		ESTE	511985	
PRESIÓN BAROMÉTRICA	-		Nº PUNTO	1	
DESCRIPCIÓN CUALITATIVA			CLIMA		
ÁREA POBLADA, DESPEJADA			NUBLADO	<input checked="" type="checkbox"/> SÍ	SOLEADO <input type="checkbox"/> LLUVIOSO <input type="checkbox"/>
TIPO DE VEHÍCULO	PESADOS	<input checked="" type="checkbox"/> NO	CANT	<input checked="" type="checkbox"/> 0	LIGEROS <input checked="" type="checkbox"/> NO CANT <input checked="" type="checkbox"/> 0
TIPO DE SUELO	CAPETA DOBLE SELLO				
ALTURA DE FUENTE CON RESPECTO AL INSTRUMENTO:	1.55 METROS				
DISTANCIA DE LA FUENTE AL RECEPTOR:	20 METROS DE RESIDENCIA COLINDANTE AL PROYECTO				
TIPO DE RUIDO					
CONTINUO	<input checked="" type="checkbox"/> SÍ	INTERMITENTE	<input type="checkbox"/>	IMPULSIVO	<input type="checkbox"/>
TIPO DE VEGETACIÓN					
CONTINUO	<input checked="" type="checkbox"/> SÍ	BOSQUE	<input type="checkbox"/>	PASTIZAL	<input type="checkbox"/> MATORRAL <input type="checkbox"/>
RESULTADOS DE LA MEDICIÓN					
Leq	52.9		Lmin	30.9	
Lmax	80.4		L90	50.9	
DURACIÓN	1 HORA		OBSERVACIONES	-	
MEDICIÓN DE DATOS PARA CÁLCULO DE LA INCERTIDUMBRE					
Leq 1	Leq 2	Leq 3	Leq 4	Leq 5	Observaciones
51.4	51.9	51.5	52.0	52.4	-
DESCRIPCIÓN DE PROBLEMAS QUE AFECTAN LA MEDICIÓN:					
-					
-					
-					



## 6. CÁLCULO DE INCERTIDUMBRE

Tabla 1 – Resumen de la incertidumbre de medición para  $L_{Aeq}$

Incertidumbre típica				Incertidumbre típica combinada	Incertidumbre de medición expandida
Debido a la instrumentación <sup>a</sup>	Debido a las condiciones de funcionamiento <sup>b</sup>	Debido a las condiciones meteorológicas y del terreno <sup>c</sup>	Debido al sonido residual <sup>d</sup>		
1,0	X	Y	Z	$\sigma_t$ $\sqrt{1,0^2 + X^2 + Y^2 + Z^2}$	$\pm 2,0 \sigma_t$
dB	dB	dB	dB	dB	dB

<sup>a</sup> Para la instrumentación de clase 1 de la Norma IEC 61672-1:2002. Si se utiliza otra instrumentación (clase 2 de la Norma IEC 61672-1:2002 o sonómetros tipo 1 de las Normas IEC 60651:2001/IEC 60804:2000) o micrófonos direccionales, el valor será mayor.

<sup>b</sup> Para ser determinado al menos a partir de tres mediciones en condiciones de repetibilidad, y preferiblemente cinco (el mismo procedimiento de medición, los mismos instrumentos, el mismo operador, el mismo lugar) y en una posición donde las variaciones en las condiciones meteorológicas ejercen una influencia débil en los resultados. Para mediciones a largo plazo, se requieren más mediciones para determinar la desviación típica de repetibilidad. Para el ruido del tráfico rodado, se indican algunas directrices para el valor de X en el apartado 6.2.

<sup>c</sup> El valor varía dependiendo de la distancia de medición y de las condiciones meteorológicas que prevalecen. En el anexo A se describe un método que utiliza una ventana meteorológica simplificada (en este caso  $Y = \sigma_m$ ). Para mediciones a largo plazo, es necesario tratar las diferentes categorías meteorológicas por separado y después combinarlas. Para mediciones a corto plazo, las variaciones en las condiciones del terreno son mínimas. Sin embargo, para mediciones a largo plazo, estas variaciones pueden sumarse de forma considerable a la incertidumbre de medición.

<sup>d</sup> El valor varía dependiendo de la diferencia entre los valores totales medidos y el sonido residual.



Figura A.1 — Radio de curvatura de la trayectoria sonora,  $R$ , y la contribución a la incertidumbre de medición asociada, expresada como la desviación típica,  $\sigma_m$ , debido a la influencia climática, para varias combinaciones de alturas fuente/receptor (A a C), en suelos porosos. A distancias  $d$ , expresadas en metros, de más de 400 m, el radio de curvatura debe ser menor

a 10 km y entonces la incertidumbre de medición,  $\sigma_m$ , es igual a  $\left(1 + \frac{d}{400}\right)$  dB

### 6.1. Cálculo de la incertidumbre para la medición del proyecto:

Para obtener la incertidumbre típica combinada se consideraron 5 mediciones, para el cálculo de la "Incertidumbre típica debido a las condiciones de funcionamiento en base a la norma (X)", la "Incertidumbre de la variable debido al Instrumento", la "Incertidumbre debido a las condiciones meteorológicas y del terreno (Fig. A1 referencia de la Norma)" y el aporte de la "Incertidumbre debido al sonido residual que se considera 0 (área rural)".

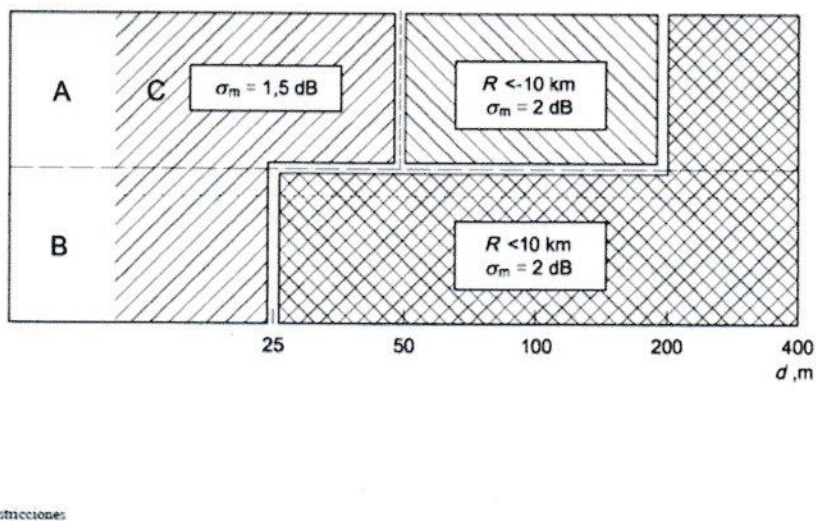
Punto de Inspección	Incertidumbre del Instrumento	Incertidumbre de condiciones de funcionamiento	Incertidumbre debido a las condiciones ambientales	Incertidumbre por sonido residual	Incertidumbre típica combinada	Incertidumbre de medición expandida
1	0.70	0.00	0.50	0.40	0.95	+1.90

## 7. RESULTADOS DE LA INSPECCIÓN

Niveles de ruido ambiental en la jornada diurna				
Localización	L90 (dBA)	Distancia al receptor (m)	Leq (dBA)	Incertidumbre
PUNTO 1	50.9	20 METROS	52.9	+1.90

## 8. INTERPRETACIÓN

Los datos de las mediciones de ruido ambiental se obtuvieron en el área más cercana del proyecto a la fuente principal de ruido, en el Punto 1, en horario diurno, con su cálculo de incertidumbre.

De acuerdo con Decreto Ejecutivo N°1 del 15 de enero del 2004 y el Decreto Ejecutivo 306 de 2002 en donde el Ministerio de Salud señala que los niveles permisibles, no debe superar los 60.0 dBA para horario diurno y los 50.0 dBA para horario nocturno, en áreas residenciales e industriales y áreas públicas. Por lo tanto, el Punto 1 se encuentra dentro de los límites permisibles.



## 9. DATOS DEL INSPECTOR

**NOMBRE:** Sofía Cáceres

**CEDULA:** 4-753-1160

**CARGO:** Inspectora

**FIRMA**



## 10. ANEXOS

- Evidencias Fotográficas
- Ubicación
- Certificado de calibración

## EVIDENCIAS FOTOGRÁFICAS DE LA MEDICIÓN DE RUIDO AMBIENTAL





### UBICACIÓN DEL PROYECTO

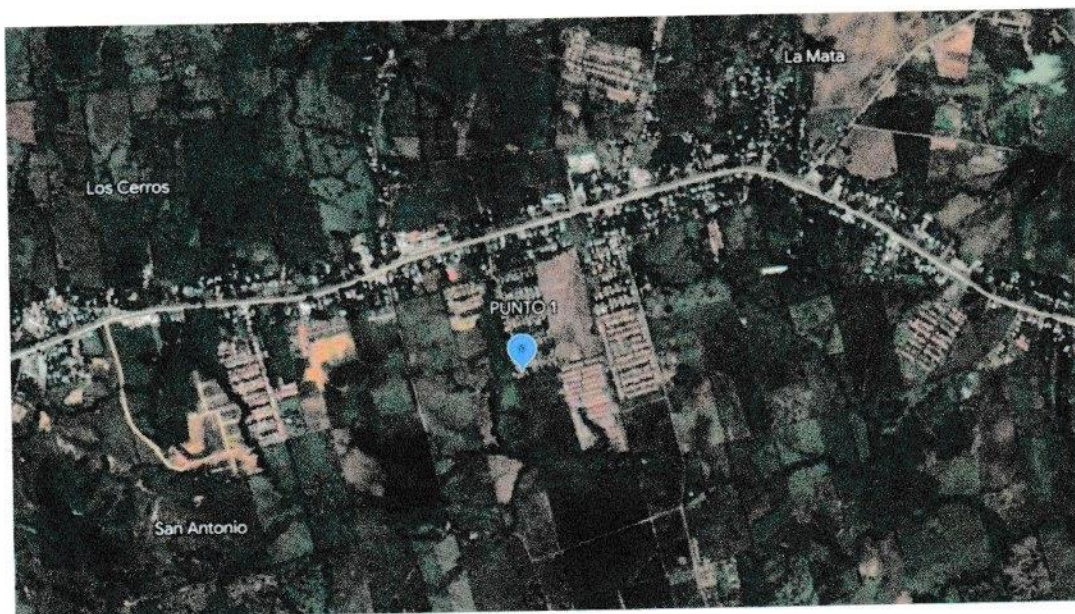

**SAN ANTONIO, ATALAYA, VERAGUAS**

**PUNTO 1: 892767 N, 511985 E**

## CERTIFICADO DE CALIBRACIÓN

**ITS Technologies**

FSC-02 CERTIFICADO DE CALIBRACIÓN v.0  
Calibration Certificate

Certificado No: 602-2022-067 v.0

### Datos de Referencia

**Ciente:** Laboratorios de Mediciones Ambientales  
**Customer:**

**Usuario final del certificado:** Laboratorios de Mediciones Ambientales  
**Certificate's end user:**

**Dirección:** David, Chiriquí, Panamá  
**Address:**

### Datos del Equipo Calibrado

**Instrumento:** Sonómetro  
**Instrument:**

**Lugar de calibración:** CALTECH  
**Calibration place:**

**Fabricante:** Casella  
**Manufacturer:**

**Fecha de recepción:** 2022-mar-15  
**Reception date:**

**Modelo:** CEL-62X  
**Model:**

**Fecha de calibración:** 2022-may-11  
**Calibration date:**

**No. Identificación:** N/D  
**ID number:**

**Vigencia:** \* N/A  
**Valid Thru:**

**Condiciones del instrumento:** ver inciso f) en Página 3.  
**Instrument Conditions:** See Section f) on Page 3.

**Resultados:** ver inciso c) en Página 2.  
**Results:** See Section c) on Page 2.

**No. Serie:** 4806771  
**Serial number:**

**Fecha de emisión del certificado:** 2022-may-16  
**Preparation date of the certificate:**

**Patrones:** ver inciso b) en Página 2.  
**Standards:** See Section b) on Page 2.

**Procedimiento/método utilizado:** Ver Inciso a) en Página 2.  
**Procedure/method used:** See Section a) on Page 2.

**Incertidumbre:** ver inciso d) en Página 3.  
**Uncertainty:** See Section d) on Page 3.

	Temperatura (°C):	Humedad Relativa (%):	Presión Atmosférica (mbar):
<b>Condiciones ambientales de medición</b> Initial	21.1	59	1013
<b>Environmental conditions of measurement</b> Final	21.1	59	1013

**Calibrado por:** Ezequiel Cedeño  
**Técnico de Calibración:**

**Revisado / Aprobado por:** Rubén R. Ríos R.

**Director Técnico de Laboratorio:**

Este certificado documenta la trazabilidad a los patrones de referencia, los cuales representan las unidades de medida en concordancia con el Sistema Internacional de Unidades (SI).

Este certificado no podrá ser reproducido parcialmente sin autorización escrita de ITS Technologies, S.A.

Los resultados emitidos en este certificado se refieren únicamente al objeto bajo observación, al momento y condiciones en las que se realizaron las mediciones ITS Technologies, S.A. no se responsabiliza por los perjuicios que puedan derivarse del uso inadecuado de los objetos bajo observación o de este certificado.

El certificado no es válido sin las firmas de autorización ITS Technologies, S.A.

Urbanización Chancé, Calle 6ta Sur - Casa 145, edificio J3Corp  
Tel: (507) 222-2253, 323-7500 Fax: (507) 224-8087  
Apartado Postal 0843-01133 Rep. de Panamá  
E-mail: calibraciones@istecno.com



## ITS Technologies

**FSC-02 CERTIFICADO DE CALIBRACIÓN v.0**  
Calibration Certificate

**a) Procedimiento o Método de Calibración:**

El método de calibración de los medidores de Ruido, se realiza por el Método de Comparación directa contra Patrones de Referencia Certificados

Este instrumento ha sido calibrado siguiendo los lineamiento del PTC-10 PROCEDIMIENTO DE CALIBRACIÓN DE EQUIPOS DE MEDICIÓN DE RUIDO (SONÓMETROS).

**b) Patrones o Materiales de Referencias:**

Instrumento Instrument	Numero de Serie Serial Number	Última Calibración last calibration	Próxima Calibración Next calibration	Trazabilidad traceability
Sonómetro 0	BDI060002	2022-feb-25	2024-feb-25	TSI / a2La
Calibrador Acústico B&K	2512956	2022-may-02	2024-may-01	HB&K / a2La
Calibrador Acústico Quest Cal	KZF070002	2022-feb-25	2024-feb-25	TSI / a2La
Generador de Funciones	42568	2021-nov-16	2023-nov-16	SRS / NIST

**c) Resultados:**

Pruebas realizadas variando la intensidad sonora								
Frecuencia	Nominal	Margen inferior	Margen Superior	Recibido	Entregado	Error	Incertidumbre Exp (U=95 %, k=2)	Unidad
1 kHz	90.0	89.5	90.5	90.4	90.2	0.2	0.01	dB
1 kHz	100.0	99.5	100.5	100.3	100.2	0.2	0.07	dB
1 kHz	110.0	109.5	110.5	110.2	110.0	0.0	0.01	dB
1 kHz	114.0	113.8	114.2	114.2	114.0	0.0	0.01	dB
1 kHz	120.0	119.5	120.5	120.2	120.0	0.0	0.01	dB
Pruebas realizadas variando la frecuencia a una intensidad sonora de 114.0 dB								
Frecuencia	Nominal	Margen inferior	Margen Superior	Recibido	Entregado	Error	Incertidumbre Exp (U=95 %, k=2)	Unidad
125 Hz	97.9	96.9	98.9	97.6	97.5	-0.4	0.01	dB
250 Hz	105.4	104.4	106.4	105.3	105.1	-0.3	0.01	dB
500 Hz	110.8	109.8	111.8	110.8	110.6	-0.2	0.01	dB
1 kHz	114.0	113.8	114.2	114.2	114.0	0.0	0.01	dB
2 kHz	115.2	114.2	116.2	115.0	114.8	-0.4	0.01	dB
Pruebas realizadas para octava de banda								
Frecuencia	Nominal	Margen inferior	Margen Superior	Recibido	Entregado	Error	Incertidumbre Exp (U=95 %, k=2)	Unidad
16 Hz	114.0	113.8	114.2	105.1	113.8	-0.2	0.01	dB
31.5 Hz	114.0	113.8	114.2	110.5	114.0	0.0	0.01	dB
63 Hz	114.0	113.8	114.2	113.1	114.1	0.1	0.01	dB
125 Hz	114.0	113.8	114.2	113.8	114.1	0.1	0.01	dB
250 Hz	114.0	113.8	114.2	114.0	114.2	0.2	0.01	dB
500 Hz	114.0	113.8	114.2	114.0	114.2	0.2	0.01	dB
1 kHz	114.0	113.8	114.2	114.0	114.2	0.2	0.01	dB
2 kHz	114.0	113.8	114.2	113.8	114.2	0.2	0.01	dB
4 kHz	114.0	113.8	114.2	113.2	114.2	0.2	0.01	dB
8 kHz	114.0	113.8	114.2	111.0	114.2	0.2	0.01	dB
16 kHz	114.0	113.8	114.2	105.3	114.0	0.0	0.01	dB

602-2022-067 v.0