

MINISTERIO DE AMBIENTE  
DIRECCION DE INFORMACION AMBIENTAL

Tel. 500-0855 – Ext. 6811/6048

MEMORANDO – DIAM – 0329 – 2024

PARA: DOMILUIS DOMINGUEZ E.  
Director de Evaluación de Impacto Ambiental

DE: RONEY SAMANIEGO  
Director de Información Ambiental - encargado

ASUNTO: Verificación de coordenadas

FECHA: 29 de febrero de 2024



En atención al memorando DEEIA-0110-2302-2024 donde se solicita generar la cartografía, correspondiente al Estudio de Impacto Ambiental categoría II, denominado " Residencial Embassy Forest.", le informamos que con los datos proporcionados se determinó lo siguiente:

Variables	Descripción
Puntos	Calidad de Aire, Vibración Ambiental, Ruido Ambiental, Prospección Arqueológica, Ubicación de Perforaciones o Estudio Geotécnicos
Acceso Avenida Esperanza	0 km + 763.192 m
Canal Pluvial que atraviesa el Proyecto	0 km + 175.282 m
Polígono del Proyecto	4 ha + 4,348.87 m²
División Política Administrativa	Provincia: Panamá
	Distrito: Panamá
	Corregimiento: Ancón



Capacidad Agrológica de los Suelos	IV
Cobertura Boscosa y uso de suelo año 2012	Área Poblada y Bosque latifoliado mixto maduro
Ley 21	Centro Vecinal, Vivienda baja densidad
Sistema Nacional de Áreas Protegidas	El Polígono del Proyecto se ubica DENTRO del Parque Nacional Camino de Cruces (0 ha + 0,713.01m², 1.608 %)

Atentamente,

Adj.: Mapa  
AODG/el/ym  
CC: Departamento de Geomática



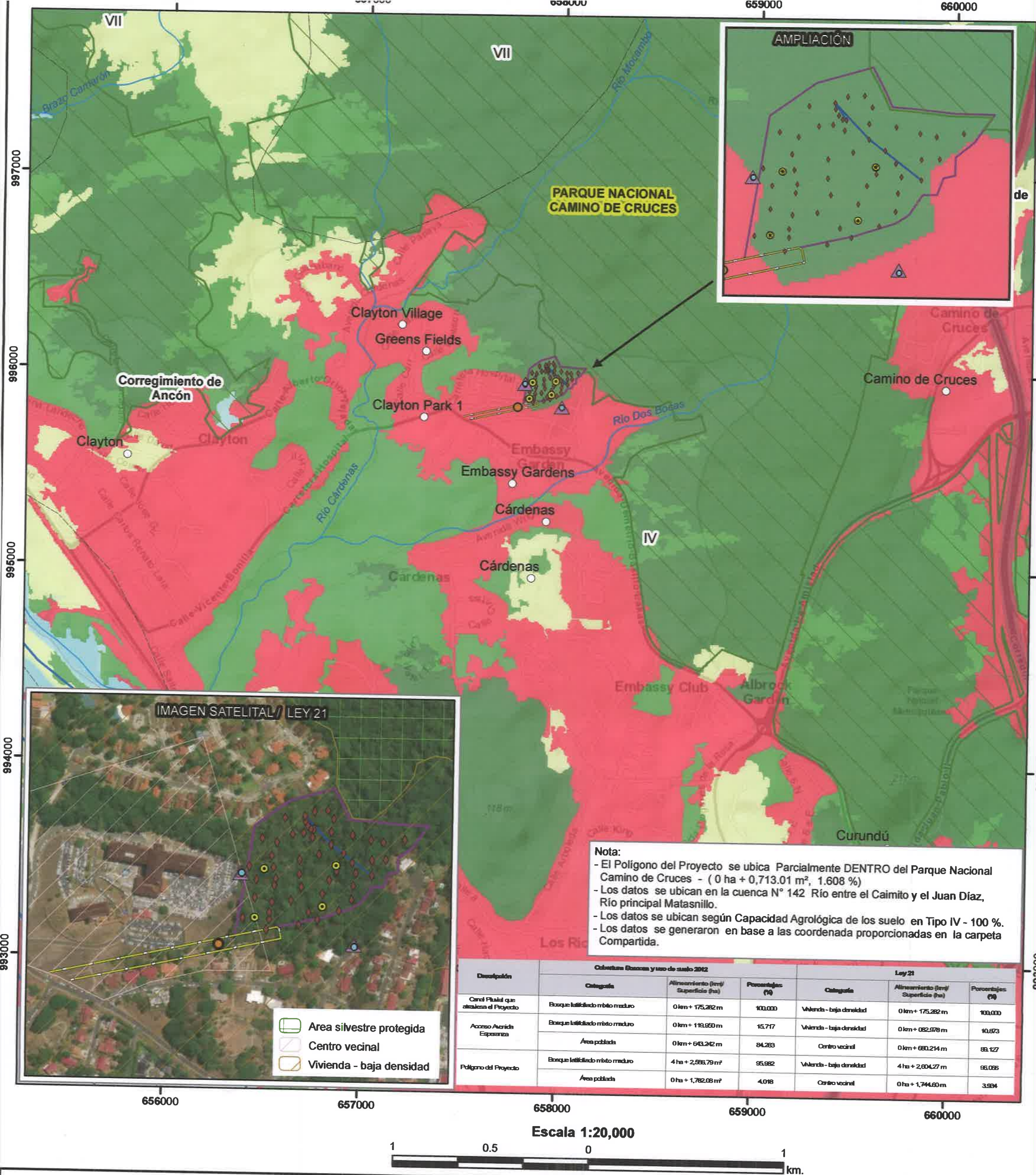

**LEYENDA**

○ Lugares Poblados

~ Drenaje

▨ SINAP

□ Límite de corregimiento

▭ Cuenca Hidrográfica

□ Límite de Capacidad Agrológica

▲ Calidad de aire

◆ Prospección Arqueológica

⊙ Ruido Ambiental

⊙ Ubicación de Perforaciones

● Vibración Ambiental

— Acceso Avenida Esperanza

— Canal Pluvial que atraviesa el Proyecto

▭ Polígono

**Localización Nacional**

**Tipo IV-Arable, muy severas limitaciones en la selección de plantas, requiere un manejo muy cuidadoso o ambas cosas.**

**Cobertura Boscosa y Uso del Suelo, 2012**

■ Afloramiento rocoso y tierra desnuda	■ Superficie de agua
■ Bosque latifoliado mixto maduro	■ Vegetación herbácea
■ Bosque latifoliado mixto secundario	■ Área poblada
■ Infraestructura	

**Sistema de Referencia Espacial:**  
Sistema Geodésico Mundial de 1984  
Proyección Universal Transversal de Mercator  
Zona 17 P - Norte

**Ministerio de Ambiente**  
Dirección de Información Ambiental  
Departamento de Geomática

**Fuentes:**  
- Instituto Nacional de Estadística y Censo  
- Ministerio de Ambiente  
- Imagen ESRI  
- Memorando DEEIA-0110-2302-2024

EL- febrero - 2024